



Tomo XIV

Presupuesto Aprobado General de Ingresos y Egresos de la República

Ejercicio Fiscal 2023

Programa de Inversión Pública

CONTENIDO

INTRODUCCIÓN

I. MARCO CONCEPTUAL DE LA INVERSIÓN PÚBLICA

- 1.1 Sistema Nacional de Inversión Pública de Honduras (SNIPH)

II. MARCO LEGAL Y NORMATIVO DE LA INVERSIÓN PÚBLICA

- 2.1 Lineamientos de la Política de Inversión Pública 2023

III. EVOLUCIÓN RECIENTE DE LA INVERSIÓN PÚBLICA

- 3.1 Inversión Pública 2016-2021
- 3.2 Inversión Pública Año 2022
- 3.3 Resultados Obtenidos a Julio 2022
- 3.4 Proyectos que Finalizan 2022

IV. PERSPECTIVAS DE LA INVERSIÓN PÚBLICA 2023

- 4.1 Inversión Pública Institucional
- 4.2 Inversión Por Estructura Del Sector Público
- 4.3 Financiamiento de la Inversión
- 4.4 Inversión Pública Sectorial
- 4.5 Principales Metas Físicas a Nivel de Sectores, 2023
- 4.5 Inversión Departamental, Año 2023

V. GESTIÓN DE LA INVERSIÓN PÚBLICA

INTRODUCCIÓN

El presente Documento es elaborado por la Dirección General de Inversiones Públicas denominado **Plan de Inversión Pública**, es uno de los instrumentos de planificación más importantes del Gobierno, ya que permite llevar a la práctica las políticas, planes, estrategias, programas y proyectos orientados a mejorar la calidad de vida de la población hondureña, haciendo uso óptimo de los recursos del Estado de forma que éstos brinden beneficios a los ciudadanos de manera oportuna, eficaz y sostenible. En ese sentido, los recursos invertidos producen mayor bienestar social a la comunidad, en coherencia con las prioridades establecidas en el Plan Gobierno Bicentenario para la Refundación Nacional.

Asimismo, la Ley Orgánica de Presupuesto en el artículo 58, establece que la Dirección General de Inversiones Públicas (DGIP) de la Secretaría de Finanzas, es el órgano técnico coordinador del Programa de Inversión Pública, teniendo entre sus funciones, la conformación del Programa Plurianual de Inversión Pública que las instituciones incluyen en sus planes operativos anuales y en sus respectivos presupuestos en el marco de las directrices que rigen el proceso de formulación programación, aprobación, ejecución, seguimiento y evaluación y liquidación presupuestaria.

El presente documento está estructurado en cinco Secciones que incluyen: en la **Sección I** el Marco Conceptual, que hace referencia al Sistema Nacional de Inversión Pública (SNIPH).

En la **Sección II** se detalla el Marco Legal y Normativo de la Inversión Pública. Contiene los Lineamientos de Política de Inversión Pública para el período 2023–2026, que permitirá a las instituciones del Gobierno, llevar a la práctica las políticas, planes y programas, con el fin de alcanzar los objetivos y estrategias de mediano y largo plazo.

La **Sección III** contiene la Evolución Reciente de la Inversión Pública 2016-2021, se destaca el comportamiento de la Inversión Pública. Así mismo el presupuesto vigente de la Inversión Pública para el año 2022, que al mes de Julio asciende a **L10,015.1 millones** (1.4% del PIB para dicho año)¹. Dichos recursos en su mayoría para ser ejecutados en el Sector Energía, Sector Productivo y Riego, salud, protección social, Carreteras, Transporte y Obras Públicas y en menor proporción el resto de los sectores.

Para el año 2022 el presupuesto Global del Plan de Inversión Pública aprobado por el Congreso Nacional según Decreto Legislativo No. 107-2021 fue de un monto de L23,384.5 millones incluidos para Inversión Pública un monto de **L10,196.2 millones**, para la ejecución de **75 proyectos** en los sectores prioritarios de Carreteras, para el incremento de la productividad y competitividad y Desarrollo Productivo, y Protección Social, representando para inversión pública el **1.4%** respecto al PIB y el **3.3 %** respecto al Presupuesto Total de Ingresos y Egresos de la República (L.308,233.6 millones).

Por otra parte, se acordó con el Banco Central de Honduras (BCH) US\$1,000.0 millones adicionales con el propósito de financiar Inversión Pública entre otros, los cuales son destinados para proyectos

¹ El Producto Interno Bruto (PIB) estimado para el año 2022 asciende a L759,533.0 millones según cifra proporcionada por la DPMF/SEFIN

sociales, agrícolas, ambientales energía y formación de jóvenes en la generación de empleo con acceso a crédito.

En la **Sección IV** se incluyen las perspectivas de la Inversión Pública 2023, que en su mayoría corresponde a proyectos iniciados en años anteriores, por otra parte, se prevé el inicio de **57 nuevos** proyectos destinados en varios sectores los cuales vendrán a contribuir de manera directa o indirecta con los objetivos del Plan de Gobierno Bicentenario para la Refundación Nacional y Construcción del Estado Socialista y Democrático 2022-2026.

Finalmente, la **Sección V** describe la Gestión de la Inversión Pública.

I. MARCO CONCEPTUAL DE LA INVERSIÓN PÚBLICA

1.1 Sistema Nacional de Inversión Pública de Honduras (SNIPH)

El Sistema Nacional de Inversión Pública de Honduras (SNIPH), comprende un conjunto de principios, políticas, normas, metodologías y procedimientos comunes a todas las Instituciones Públicas, orientadas a ordenar el proceso de la inversión y concretar las opciones más rentables económica y socialmente, para priorizar, formular, financiar, ejecutar, dar seguimiento, monitorear y evaluar los proyectos que conforman el Programa Plurianual de Inversión, considerando las políticas públicas de la Visión de País y el Plan de Gobierno Bicentenario para La Refundación Nacional.

El SNIPH está conformado por cuatro (4) componentes; i) Marco Legal y Normativo, ii) Desarrollo e Instrumentos Metodológicos, iii) Capacitación y iv) Sistema de información (Herramienta Informática), que se constituye como Banco Integrado de Proyectos (BIP).

El objetivo del SNIPH, es apoyar la toma de decisiones de gestión de la Inversión Pública para el logro de eficiencia y eficacia, en la utilización de los recursos de inversión, aplicando procesos de planificación, programación, ejecución, seguimiento, y evaluación de las intervenciones financiadas total o parcialmente con recursos públicos internos y externos, considerando los lineamientos de la Política del Gobierno.

La herramienta informática del SNIPH está estructurado en Cuatro Módulos de acuerdo al ciclo de vida de proyectos; Pre-inversión- Formulación de Proyectos y Nota de Prioridad, Inversión-Asignación de Convenios, Ejecución Acumulada de proyectos de Arrastre, Disponibilidad Fiscal Plurianual, Activación de Proyecto, Programación de proyecto, Seguimiento y Evaluación y Cierre de Proyectos, Modificaciones: Enmiendas y Dictámenes, así como el nuevo sub módulo: Mapeo de la Inversión Pública.

Los programas y proyectos en ejecución (arrastre) que trasciendan al ejercicio fiscal 2022 y proyectos nuevos que conforman el Plan de Inversión Pública, deben estar registrados en el SNIPH, de acuerdo con los módulos correspondientes del ciclo de vida de proyectos formulados según la Guía Metodológica General para la formulación y Evaluación de Proyectos.

II. MARCO LEGAL Y NORMATIVO DE LA INVERSIÓN PÚBLICA

2.1 Lineamientos de Política de Inversión Pública 2023

Los lineamientos de Política de Inversión Pública es un documento que se elabora cada año con el fin de enunciar un conjunto de criterios y directrices que orientan el destino de la Inversión Pública, con el fin de crear, ampliar, mejorar o recuperar la capacidad de producir bienes o servicios del Estado, contribuyendo a incrementar el patrimonio nacional

En el mismo se dictan lineamientos relacionados a la Preinversión; al Financiamiento para nuevos Proyectos a la Herramienta Informática del Sistema Nacional de Inversión Pública de Honduras (SNIPH) y sus respectivos Módulos de igual forma sobre el mapeo de la Inversión Pública el cual existirá en un portal donde se visualizarán diferentes vistas incluyendo los entregables e intervenciones de los proyectos en el territorio nacional, como insumo para la toma de decisiones, tomando como base los indicadores del marco lógico y las coordenadas registradas en el SNIPH. Dichos Lineamientos fueron publicados en la Gaceta mediante Acuerdo Ejecutivo No.355-2022 de fecha 10 de agosto de 2022.

- **Preinversión:**

La Preinversión tiene como objetivo evaluar la conveniencia de realizar un Proyecto de Inversión Pública (PIP) en particular; es decir, en esta etapa se requiere contar con los estudios que sustenten que es socialmente rentable, sostenible y concordante con los lineamientos de política establecida por las autoridades correspondientes; toda iniciativa de Inversión Pública deberá enmarcarse en las prioridades del Gobierno.

- a) La institución deberá solicitar el Espacio Fiscal para el financiamiento con Crédito Externo y/o fondos de donación de un proyecto. En el caso de recursos del tesoro y/o propios, los mismos deberán contar con Disponibilidad dentro del presupuesto de la institución ejecutora la cual deberá evidenciar la estructura presupuestaria en el ejercicio fiscal vigente. Para años subsiguientes el espacio fiscal de Fondos Nacionales y/o Propios deberá estar enmarcado según el Marco Macro Fiscal de Mediano Plazo (MMFMP).
- b) Las Instituciones del Sector Público solicitantes, deberán presentar a la SEFIN el documento de proyecto de acuerdo a la Guía Metodológica General para la Formulación y Evaluación de Proyectos aprobada para tal efecto, debiéndose registrar en la herramienta informática del SNIPH, identificando el entregable / producto final del proyecto, como parte de la información primordial de los mismos, a fin de obtener la respectiva Nota de Prioridad.
- c) Los nuevos proyectos desde la formulación deberán, identificar los gastos para su operación y mantenimiento; así como un análisis de la futura carga fiscal y lo que implicaría disponer de estos recursos para asegurar la sostenibilidad de estos desde la institución rectora, especialmente los orientados al sector social (escuelas, centros de salud, hospitales, carreteras entre otros).
- d) las Instituciones del Sector Público deberán solicitar la Enmienda a la Nota de Prioridad en el caso de modificación del Proyecto en la Fase de Pre inversión o Inversión, debido a cambios realizados a los aspectos técnicos de la formulación del proyecto, en los siguientes casos: inconsistencias en el nombre del proyecto (siempre y cuando este no afecte el

objetivo y alcance del mismo), cambio de Institución ejecutora, localización geográfica, cobertura, incremento o disminución del costo total del proyecto y Fuente de Financiamiento, la Dirección General de Inversión Pública, emitirá Dictamen Técnico de Enmienda a la Nota de Prioridad.

- **Financiamiento para Nuevos Proyectos.**

- a) Las gestiones y solicitudes de financiamiento ante los organismos financieros Multilaterales, Bilaterales, Internacionales y privados es competencia exclusiva de Secretaría de Finanzas.
- b) Ninguna gestión de financiamiento para programas y proyectos dará inicio sin contar con la Pre Inversión del proyecto y su respectiva Nota de Prioridad, emitida por la Dirección General de Inversiones Públicas y otros requisitos contemplados en las Leyes vigentes.
- c) Se gestionará financiamiento únicamente para aquellos proyectos priorizados, que resulten coherentes con las prioridades de las políticas y planes nacionales, sectoriales y regionales, que sean consistentes con las metas de gasto público y de endeudamiento externo que define el Marco Macro Fiscal de Mediano Plazo.
- d) Porcentaje de Contraparte: Los proyectos financiados con recursos provenientes de donaciones o préstamos, en el caso de la contraparte nacional de los programas y proyectos cuando sea exigible por el Organismo financiador deberá establecerse en los convenios de préstamo hasta por un 10% de contrapartida nacional sobre el monto total del convenio, y en el caso de contraparte de donaciones, esta será hasta un 20% y de preferencia se pactará en especie detallando su contribución.
- e) Toda institución ejecutora de proyectos deberá considerar dentro del techo presupuestario los valores correspondientes a la contraparte cuando se requiera.
- f) Sólo se incluirán en el anteproyecto de Presupuesto del siguiente Ejercicio Fiscal, los proyectos que cuenten con el financiamiento asegurado, Espacio fiscal, convenio firmado y en proceso de aprobación por el Congreso Nacional.

- **Herramienta Informática del Sistema Nacional de Inversión Pública de Honduras (SNIPH).**

La herramienta informática del Sistema está estructurada en Módulos de acuerdo con el ciclo de vida de proyectos:

- **Módulo de Pre- Inversión:**

- a) La institución deberá solicitar a la SEFIN la creación de usuarios de acuerdo con los perfiles y roles establecidos, adjuntando los siguientes documentos:
 1. La institución debe remitir los formularios debidamente firmados y autorizados por las autoridades competentes (director de UPEG o su equivalente), adjuntando la copia de la Tarjeta de Identidad del Usuario.
 2. El Oficio de las solicitudes deben ser firmados por el ministro o Viceministro de la institución solicitante.
 3. La institución deberá registrar y verificar la información referente a la formulación de los proyectos en el módulo de preinversión para obtener el Código BIP.

4. La institución solicitara en el sistema la Nota de Prioridad correspondiente a fin de pasar a la etapa de Inversión.

- **Módulo de Inversión:**

- a. La Institución realizara el registro, verificación y aprobación convenio en el módulo de Inversión para proceder a la relación de BIP – Fuente -Especifica.

El mapeo de la Inversión Pública existirá en un portal donde se visualizarán diferentes vistas incluyendo los entregables e intervenciones de los proyectos en el territorio nacional, como insumo para la toma de decisiones, tomando como base los indicadores del marco lógico y las coordenadas registradas en el SNIPH.

III. EVOLUCIÓN RECIENTE DE LA INVERSIÓN PÚBLICA

3.1 Evolución de la Inversión Pública 2016-2021

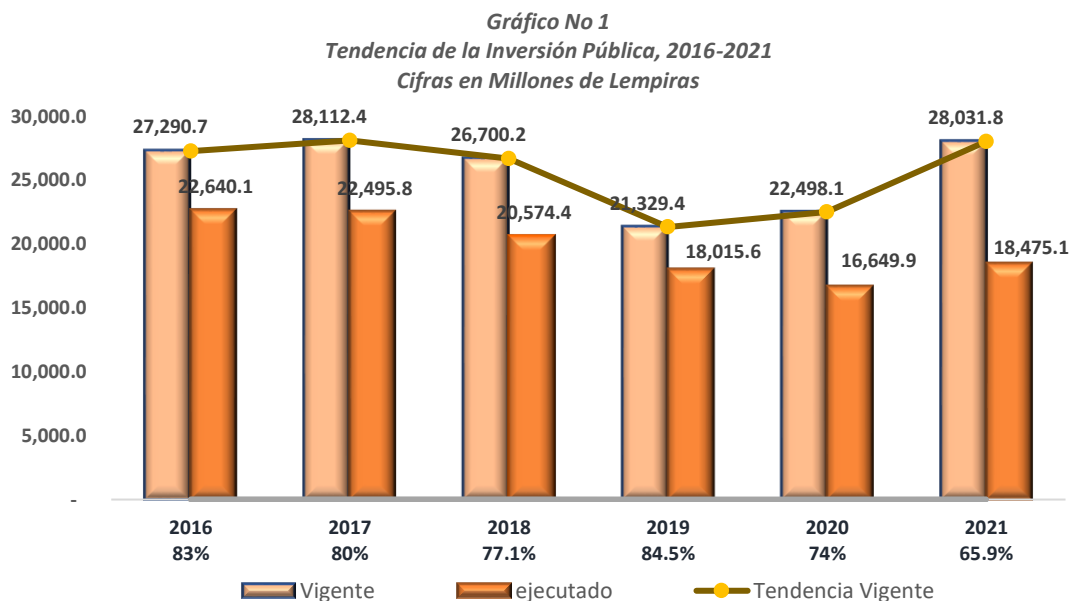

En el Gráfico No 1, se puede observar el comportamiento de la Inversión Pública a nivel de vigente y ejecutado entre los años 2016 al 2021, notándose que durante el período 2016-2019 alcanza un porcentaje promedio de **81.1%** de ejecución y entre los años 2020 -2021 un porcentaje promedio de **69.9%** evidenciándose el año 2021 con menor ejecución (**65.9%**), esto debido a la emergencia sanitaria causada por el COVID 19 y las tormentas tropicales Eta e Iota, que no les permitió a los programas y proyectos ejecutar conforme a sus planes operativos programados, dada las restricciones impuestas por el SINAGER.

El Presupuesto Vigente promedio anual del período 2016-2021 fue de **L25,660.4 millones** de los cuales se ejecutó un promedio **L19,808.5 millones** de **77%**, siendo el año 2019 el que presenta el porcentaje más alto de ejecución con el **84.5%**. respecto a su presupuesto asignado en dicho año, el incremento en el Presupuesto de Inversión, así como su ejecución es debido a la incursión de **proyectos ejecutados bajo el PIP y Proyectos modalidad APP y Fideicomisos**.

La Ejecución de la Inversión Pública del año 2016 (83% de ejecución) es producto de la implementación de acciones que tenían como prioridad, reducir el déficit fiscal y lograr la

consolidación fiscal, procurando una mejor administración de los recursos del Estado; Esto como producto de la implementación del Sistema Nacional de Inversión Pública de Honduras (SNIPH), que ha venido a controlar y ordenar la inversión pública nacional a partir del año 2015 a la fecha.

Asimismo, en los años 2017 – 2018, el presupuesto del año 2017 fue el más elevado con L28,112.4 millones, no obstante, la ejecución tiende a disminuir de un 80% (2017) a un 77.1% (2018), producto de las políticas de ajuste fiscal que implementó el gobierno, no solo para dicho año sino para los subsecuentes 2019-2020, para el ejercicio fiscal 2019 en las normas de ejecución presupuestarias, se incluyó lineamientos específicos orientados a ordenar y agilizar la ejecución de proyectos, acorde a las restricciones fiscales, así como en la Ley de Ordenamiento de las Finanzas Públicas, Control de las Exoneraciones y Medidas Anti evasión y la Ley de Responsabilidad Fiscal. Por otra parte, claramente se observa después del 2018 una caída en la asignación presupuestaria para inversión pública en los años 2019 y 2020 de L 21,329.4 millones y L 22,498.1 millones respectivamente, producto de dichas medidas fiscales.

Cuadro No.1
Financiamiento de la Inversión Pública
Ejecución 2016-2021
Cifras en millones de Lempiras

Año	Fondos Nacionales	Fondos Externos				Total Fondos Externos	Total
		Crédito Externo	Donaciones Externas	Cuenta del Milenio	Otros Fondos		
2016	12,377.8	9,067.4	1,092.0	99.3	3.6	10,262.3	22,640.1
2017	10,911.6	10,712.7	785.6	85.9		11,584.2	22,495.8
2018	11,544.3	7,886.7	1,045.5	97.9	-	9,030.1	20,574.4
2019	9,818.3	7,231.9	927.8	37.6		8,197.3	18,015.6
2020	10,116.3	5,669.7	863.9			6,533.6	16,649.9
2021	10,355.4	7,355.6	732.4		31.7	8,119.7	18,475.1

Fuente: SIAFI, Superintendencia de Alianzas Público Privadas (APP's)

En el período 2016 – 2021, en promedio la principal fuente de financiamiento de la Inversión Pública lo constituye los Fondos Nacionales el cual es representado por el **55%**, porcentaje que es significativo en vista que el mismo incluye los proyectos APP, el Programa Vida Mejor, El Fideicomiso del Programa de Infraestructura Vial y Fideicomiso FINA, Seguidamente los fondos externos con un **45%** del presupuesto en promedio total de la inversión pública, de los cuales **88%** lo constituyen fondos de crédito externo, con organismos multilaterales en

todos los años del período, tales como: el Banco Interamericano de Desarrollo (BID), el Banco Mundial (BM), el Banco Centroamericano de Integración Económica (BCIE) y así como organismos bilaterales, como ser: Korea, Italia y Japón, El **12%** con fondos no reembolsables incluyendo la participación de la Cuenta del Milenio y otros fondos (apoyo presupuestario).

3.2 Inversión Pública Año 2022

El monto aprobado por el Congreso Nacional para la Inversión Pública en el año 2022, asciende a **L23,384.5 millones²** desglosados en el siguiente orden: **L10,196.2 millones** para el Programa de Inversión Pública, para la ejecución de **75 proyectos**, en adición se incluye la inversión bajo la modalidad de Asociación Público Privada por un monto de **L3,404.4 millones**, así como el Programa de Solidaridad y Protección Social para la Reducción de la Pobreza, que asciende a **L4,500.0 millones**, **L3,000.0 millones** para proyectos de Infraestructura Vial y **L1,087.3 millones** del Fideicomiso de Inversiones y Asignaciones (FINA), de igual manera Fideicomiso Nacional de Apoyo y Promoción del Deporte **L100.0 millones**, Fideicomiso: Mejoramiento de la Infraestructura Vial de

² Decreto Legislativo No. 107-2021

los Departamentos de Colón y Atlántida **L39.2 millones** y Fideicomiso: Mejoramiento de la Infraestructura y Servicios del Departamento de Islas de la Bahía por un monto de **L50.0 millones**.

Mediante Decreto Legislativo 30-2022 de fecha 8 de abril de 2022, como parte de las acciones del nuevo gobierno, se modificó el Programa de Inversión Pública en el presupuesto General de la República (L10,196.2 millones), a fin de alinearlos a las prioridades del Plan de Gobierno Bicentenario para la Refundación Nacional, reflejando un incremento de L24,745.5 millones (USD 1,000 millones) provenientes de crédito interno del Banco Central de Honduras (BCH), alcanzando un monto total aprobado para Inversión Pública de L34,941.7 millones para el año 2022.

No obstante, se logró incorporar en el presupuesto de inversión pública un monto de L9,669.1 millones provenientes del BCH, quedando un aprobado total para ese año de L19,865.3 millones; los restantes L16,871.7 millones provenientes del BCH, serán incorporados en el ejercicio fiscal 2023 para continuar con la inversión productiva y los programas sociales del Gobierno.

Al mes de julio de 2022, la Inversión Pública, alcanza un presupuesto Vigente de **L10,015.2 millones** que representa el **1.3%** del PIB Proyectado, para la ejecución de **57 proyectos** que conforman el Programa de Inversión Pública (PIP), los cuales contribuyen al incremento de los activos no financieros de las entidades que integran el Sector Público y los bienes de dominio público, con el fin de iniciar, ampliar, mejorar, modernizar, reponer o reconstruir la capacidad productiva de bienes y la prestación de servicios.

Del monto total de la Inversión Pública vigente para la gestión 2022, **L10,015.2 millones**; **L8,195.8 millones (82%)**, son financiados con recursos de Crédito Externo, considerando los compromisos adquiridos con el Fondo Monetario Internacional en relación con el control del déficit fiscal, se han adoptado medidas de equilibrio (traslados entre instituciones) de estos recursos, a fin de no sobrepasar la Meta prevista para las instituciones de la Administración Central.

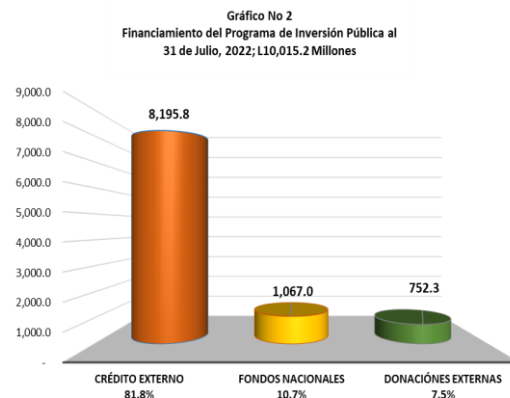

Respecto a los Fondos Nacionales representan el **(11%) L 1,067.0 millones** del presupuesto vigente y las Donaciones representando el **(8%) L752.3 millones**.

3.3 Resultados Obtenidos al 31 de Julio 2022, a nivel de Sector

SECTOR ENERGÍA: con **L2,210.6 Millones** representando el **(22.1%)** respecto al presupuesto vigente, centrando su inversión en electrificación rural, transmisión y distribución de energía; proyectos de infraestructura (productiva, social, básica), electrificación, (instalación de sistemas solares), sus avances físicos se muestran en los siguientes proyectos: **Rehabilitación y Repotenciación del Complejo Hidroeléctrico Cañaveral - Río Lindo**, Actualmente se ejecutan los últimos contratos; el más relevante es el Contrato 049/2019 “Suministro, Instalación, Pruebas, Puesta en Servicio y Servicio Post Venta para la Central Hidroeléctrica Francisco Morazán”, en el mismo, está pendiente la instalación de un sistema de excitación, el cual ha

demorado en ser instalado de conformidad a las fechas otorgadas en el Operador del Sistema (ODS) para el despeje., **Apoyo al Programa Nacional de Transmisión de Energía Eléctrica**, Se está avanzado en los procesos de los paquetes 1,2 y 3 que son los hitos más importantes del proyecto; por otra parte, se están tomando acciones con apoyo del convenio Unidad Administradora de Proyectos del instituto de la Propiedad (UAP-IP) para la facilitación de la servidumbre y Terrenos. Actualmente la adquisición de Sistema de Medición Comercial para la Red de Transmisión Nacional está en proceso. Se reporta un avance físico del 42% de las obras para la “Construcción y Pruebas de Ampliación de las Subestaciones San Buenaventura y San Pedro Sula Sur 230/138 kV y Línea de Transmisión Doble Terna 230 kV.

SECTOR DE DESARROLLO PRODUCTIVO y RIEGO: cuenta con **L1,200.7 millones (12%)**, representativo del presupuesto vigente, los principales rubros de inversión están enfocados en la ejecución de Planes de Negocios con el proyecto **Integrando la Innovación para la Competitividad Rural (COMRURAL II)** El proyecto ha tenido una ejecución presupuestaria acumulada del **15.3%** sin embargo, para la presente gestión y en cumplimiento al PCM-005 de fecha 06 de abril del 2022, se debe concretar el procesos de transición de Organismo Ejecutor para que se puedan realizar las actividades programadas para la ejecución en la presente gestión en donde se realizará el seguimiento e implementación de **50 planes de negocio en el sector agrícola**. Por otra parte, se registran avances con el Proyecto de **Desarrollo Agrícola bajo riego (PDABR)**, cuenta con una ejecución acumulada del 99% para el Proyecto de Riego de Selguapa, Comayagua; el **34%** para el Proyecto de Construcción y Rehabilitación del Sistema de Riego de San Sebastián, Comayagua el cual ha estado suspendido debido a problemas de Servidumbre y Ampliación del contrato; **100%** en cuanto a la elaboración del Diseño para el Proyecto, Diseño y Construcción del Sistema de Riego de Olomán.

SECTOR SALUD: con una inversión de **L1,061.8 millones (10.6%)**, Sus intervenciones van orientadas al mejoramiento y cobertura de los servicios de salud y la red hospitalaria del País, a través de la contratación de gestores en el Primer Nivel y Segundo Nivel de atención mediante el proyecto de **Mejora de la Gestión y Calidad de los Servicios de Salud Materno-Neonatal, Proyecto Respuesta Inmediata de Salud (RISP) para Contener y Controlar El Coronavirus (COVID – 19) y Mitigar su Efecto en la Prestación del Servicio, en Honduras**. sus logros: En proceso la definición de las

Cuadro No. 2
Inversión Pública Presupuesto Vigente/ Devengado
Cifras en Millones de Lempiras

Sector Inversión Pública	Presupuesto Vigente	Devengado Aprobado	% Vig/Dev.
ENERGIA	2,210.6	450.0	20.4
DESARROLLO PRODUCTIVO	1,200.7	91.2	7.6
SALUD	1,061.8	284.5	26.8
PROTECCION SOCIAL	1,057.0	61.0	5.8
CARRETERAS	804.9	20.3	2.5
EDUCACION	762.4	59.7	7.8
TRANSPORTE Y OBRAS PUBLICAS	627.1	4.8	0.8
MODERNIZACION DEL ESTADO	564.7	57.9	10.3
AGUA Y SANEAMIENTO	495.5	13.9	2.8
RIEGO	433.4	101.5	23.4
RECURSOS FORESTAL Y AMBIENTE	424.1	12.6	3.0
SEGURIDAD Y DEFENSA	372.9	124.9	33.5
Total General	10,015.2	1,282.4	12.8

Fuente: SIAFI

especificaciones técnicas para la adquisición de reactivos en apoyo al Laboratorio Nacional, se realizó pago de complemento y tercer pago a la Enmienda de Convenio con **PFIZER para la adquisición de vacunas COVID-19**. Se han recibido **1,788,930 dosis de vacunas**.

Proyecto Apoyo al Sistema Integral de Protección Social, reporta una ejecución física del **17%** y financiero del **7%** (en relación al monto contratado de US\$5.0 millones) el cual corresponde a los pagos de honorarios profesionales de las consultorías en apoyo a la Unidad de Gestión Descentralizada (UGD), y pago de Honorarios de las consultorías de la Unidad Ejecutora GESALUD.

SECTOR PROTECCIÓN SOCIAL: con **L1,057.0 Millones (10.5%)** respecto a su presupuesto vigente, contempla la ejecución de siete (7) proyectos, la mayoría ejecutados por el Programa de Red Solidaria dentro de los principales: **Proyecto de Integración de la Protección Social, Fondos BM**, en proceso de levantamiento de información de los participantes del Programa, se ha revisado el Convenio de Prestación de Servicios del Instituto Hondureño de Educación por Radio (IHER), con el objetivo de implementar y dar seguimiento de la calidad de la modalidad alternativa para ofrecer oportunidades de educación a distancia de calidad a las personas que por dificultades económicas, de distancia tiempo o edad, no pueden acceder al sistema de educación presencial y así contar con un convenio para el año 2023. **Programa de Apoyo al Sistema Integral de Protección Social, Fondos BID**, se continuó apoyando el fortalecimiento de la Estrategia de Inclusión Productiva para los Hogares participantes a través de dos consultorías. Con EL FHIS, **EL Programa de Convivencia Ciudadana y Mejoramiento de Barrios Componente Social**, se inició la ejecución de obras del Proyecto de Integración Urbana en colonias: Altos de la Quezada, La Huerta, Villas San Miguel, Brisas del Roble, y Altos del Mirador para un total de 525 predios. construcción de pozos e instalación de tuberías del sistema de alcantarillado sanitario. asimismo, se alcanzó un avance financiero del 30%, se realizaron 773 visitas a viviendas y se capacitaron 29 mujeres en emprendimiento de negocios de alimentos. **Proyecto “Centros de Atención Integral para mejorar las Condiciones de Vida de las Mujeres Hondureñas (Ciudad Mujer)**. se han atendido más de 25 mil mujeres.

SECTOR CARRETERAS: El Sector Carretero cuenta con una inversión de **L804.9 millones (8.0%)**, respecto al presupuesto vigente. Debido a la situación de cierre de INVEST-H, el liquidador deberá de acelerar el proceso de cierre del proyecto por lo que es urgente completar pagos pendientes de Obra y Supervisión de las Reparaciones en el Corredor Pacifico Carretera CA-1 y realizar devolución de remanentes de saldos de contratos. Los proyectos ejecutados por INSEP no presentan avances físicos ni financieros, debido a la falta de aprobación por parte del Congreso Nacional de los contratos que trascienden el periodo de Gobierno anterior, cambios de autoridades y rotación de personal.

SECTOR EDUCACIÓN: con **L762.4 millones (7.6%)** relacionado al presupuesto vigente para finales del año se esperan **59 Centros educativos construidos, reparados y/o ampliados**, realizadas las obras a través de los proyectos del FHIS como ser: Proyecto Recuperación de Emergencia a Causa de Ciclones Tropicales Eta e Iota en Honduras (**27**), Programa de Mejora de la Infraestructura Escolar (PROMINE/KFW, FASE II) (**10**), Programa de Infraestructura para la Seguridad Ciudadana (**7**), Actividad Piloto de Infraestructura en el Occidente de Honduras (**6**), Programa de Mejoramiento de la Infraestructura de Desarrollo Social y Comunitario en varios departamentos de Honduras (**6**) y el Programa de Mejoramiento Integral de la Infraestructura y Formación Educativa en Honduras (**3**). Proyecto: “Mejora de la Calidad Educativa para el Desarrollo de Habilidades para el Empleo”, Proyecto Joven. Se continúa apoyando a la SEDUC en los temas de expansión del tercer ciclo y la transformación de la formación de la formación docente y del equipo de innovación Educativa con plataformas.

SECTOR DE TRANSPORTE Y OBRAS PÚBLICAS: con una inversión de **L627.1 millones** representando el **(6.3%)** del presupuesto vigente, **Programa de Transporte Público para el Distrito Central**, el cual presenta un avance físico del 66%, en las actividades siguientes, Túnel peatonal subterráneo Torre Metrópolis-Emisoras Unidas (Tramo 3), Túnel subterráneo peatonal Cámara de comercio e industrias de Tegucigalpa- - HONDUTEL (Tramo 2), Estación de parada IHMA (Tramo 2), Paso Elevado en Tercera Entrada Colonia Kennedy, Obras complementarias en la Estación terminal Estadio nacional en Tramo 2 del Sistema BTR.

SECTOR MODERNIZACION DEL ESTADO: con una inversión de **L564.7 Millones**, el cual refleja un **(5.6%)** relacionado al presupuesto vigente, sus avances se encuentran en los proyectos de: Fortalecimiento Institucional y Operativo de la Administración Tributaria, y el proyecto de **Modernización Integral de la Gestión de Las Finanzas Públicas**, se encuentran 12 procesos en Licitación de consultorías Capacitación para la Construcción del Núcleo Financiero de los Sistemas para la Gestión de las Finanzas Públicas Etapa, Contratación de Servicios Especializados para la Implementación del Gobierno de Datos y Reconstrucción del Dataware House entre otros procesos.

SECTOR AGUA Y SANEAMIENTO: con una inversión de **L495.5 millones, (5%)**, optimizar los servicios de agua potable para la ciudad de Tegucigalpa. Durante el presente año no presenta logros.

SECTOR SEGURIDAD CIUDADANA: con **L372.9 Millones**, el cual refleja un **(3.7%)** relacionado al presupuesto vigente, los avances físicos están en el **Programa de Convivencia Ciudadana y Mejoramiento de Barrios**, sus avances están en los componentes de: **Infraestructura en Jefaturas Policiales: Olanchito:**, Avance físico: 100%; avance Financiero: 82.38%; Avance diseño urbanístico: 100%, **Tela:** avance físico: 40.1%; avance financiero: 39.72%, Avance diseño urbanístico: 100%; **Las Vegas, Santa Bárbara:** Avance físico: 100%; Avance Financiero: 85.13%. **La Puerta, SPS:** Contrato rescindido empresa Suministro, Ingeniería y Tecnología (SIT) Avance físico: 19%; Avance Financiero: 27.19%, el Contrato está en proceso de recuperación de garantías debido al incumplimiento del contratista. **Componente de Efectividad Policial:** Adquisición de Kits de reactivos para pruebas toxicológicas para aspirantes ITP, y ANAPO. Avance físico: 91.4%; Avance Financiero: 78.83%.

3.4. Proyectos que Finalizan en el año 2022

Para finales del año 2022, se ha estimado el cierre de **9 proyectos**, los cuales finalizan su etapa de inversión, pasando a la etapa de operación, para ello las instituciones encargadas de esta nueva etapa deberán presupuestar anualmente los recursos para el mantenimiento de los proyectos una vez finalizados, ya sea para el mantenimiento de los equipos, obras, personal administrativo y gastos recurrente que incidan los proyectos para la generación de los servicios.

Costos Operativos y Sostenibilidad

Los costos operativos son aquellos en los que se incurre durante el proceso de producción del bien u operación del servicio correspondiente al objetivo del proyecto, una vez realizada la inversión. **Proyectos en etapa de Implementación:** para aquellos proyectos que finalizan su etapa de ejecución, y entran a su etapa de Implementación la institución rectora deberá priorizar y/o Formular dentro del presupuesto de la institución los gastos de funcionamiento para su operación a fin mantener la operatividad y los beneficios generados o inducidos por el proyecto.

IV PERSPECTIVAS DEL PLAN DE INVERSIÓN PÚBLICA 2023

El Plan de Inversión Pública recomendado para el año 2023 se prioriza un monto de **L71,847.0 millones**, representando el **8.7%** respecto al PIB proyectado para el año 2023 (L827,618.4 millones), dicha inversión está orientada a la ejecución de programas y proyectos en los sectores prioritarios de Energía para la recuperación de las empresas públicas, Carreteras, para el incremento de la productividad y competitividad y Desarrollo Productivo como apoyo a la Seguridad Alimentaria y protección social que permita fomentar el trabajo local a través de la generación de empleo, contribuir con el mejoramiento de caminos de acceso con el fin de facilitar la comercialización del sector productivo.

Del monto Global de la Inversión Pública recomendada para el año 2023, **L71,847.0 millones** incluye el Programa de Inversión Pública con un monto de **L23,613.9 millones**, para la ejecución de **125 proyectos** de Inversión Pública.

4.1 Inversión Institucional

Sólo el **Programa de Inversión Pública (PIP)**, **L23,613.9 millones (32.9%)**. De acuerdo a la estructura del Sector La Administración Central, representa **L16,788.2 millones (71.1%)**, de los cuales a Nivel Institucional, el mayor monto de inversión está representado por la Secretaría de Infraestructura y Transporte **L3,871.7 millones (16.4%)**, seguido por la Red Solidaria con **L3,833.2 millones (16.2%)**; seguido la Secretaría de Agricultura y Ganadería **L1861.0 millones (7.9%)**, en apoyo a la producción agrícola y seguridad alimentaria, seguido la Secretaría de Salud Pública **L1,843.3 millones (7.8%)**; el Fondo Hondureño de Inversión Social (FHIS) **L1,493.7 millones (6.3%)**, apoyando en su mayoría para la construcción de centros escolares y la ejecución de proyectos sociales en apoyo a las comunidades para la (red

Cuadro No. 3
INVERSIÓN PÚBLICA INSTITUCIONAL 2023
Valores en Millones de Lempiras

INSTITUCIÓN	Año 2023	%
Administración Central	16,788.2	71.1%
0411 - Secretaría de Infraestructura y Transporte	3,871.7	16.4%
0415 - Red Solidaria	3,833.2	16.2%
0140 - Secretaría de Agricultura y Ganadería	1,861.0	7.9%
0060 - Secretaría de Salud	1,843.3	7.8%
0022 - Fondo Hondureño de Inversión Social	1,493.7	6.3%
0150 - Secretaría de Recursos Naturales y Ambiente (MI AMBIENTE+)	725.0	3.1%
0050 - Secretaría de Educación	483.9	2.0%
0180 - Registro Nacional de las Personas	400.0	1.7%
0100 - Secretaría de Finanzas	253.3	1.1%
0413 - Comisión Nacional del Deporte Honduras (CONDEPOR)	232.7	1.0%
0070 - Secretaría de Seguridad	200.4	0.8%
Varias Instituciones	1,590.1	6.7%
Resto Sector Público	6,825.7	28.9%
Empresas Públicas Nacionales	6,602.5	28.0%
0801 - Empresa Nacional de Energía Eléctrica	5,823.8	24.7%
0804 - Empresa Hondureña de Telecomunicaciones (HONDUTEL)	400.0	1.7%
0807 - Suplidora Nacional de Productos Básicos (BANASUPRO)	197.6	0.8%
0806 - Instituto Hondureño de Mercadeo Agrícola (IHMA)	98.8	0.4%
0803 - Empresa Nacional Portuaria	78.8	0.3%
0809 - Empresa de Correos de Honduras (HONDUCOR)	3.4	0.0%
Instituciones Descentralizadas	58.7	0.2%
0503 - Instituto Nacional de Formación Profesional (INFOP)	47.7	0.2%
0511 - Universidad Nacional de Ciencias Forestales (UNACIFOR)	5.8	0.0%
0505 - Instituto Hondureño de Antropología e Historia	5.2	0.0%
Universidades Nacionales	164.6	0.7%
0708 - Hospital Escuela Universitario (HEU)	127.1	0.5%
0703 - Universidad Nacional de Agricultura	37.5	0.2%
Total Programa de Inversión Pública	23,613.9	32.9%
Inversiones Sociales	48,233.1	67.1%
Total General	71,847.0	100.0%

Varias Instituciones Incluye: ICF, SAR, INP, AAH, SEDESOL, SDP, AMDC

de agua potable, alcantarillado, alumbrado público, equipamiento social y pavimentación) Seguido la Secretaría de Recursos Naturales y Ambiente **L725.0 millones (3.1%)**, La Secretaría de Educación con **L483.9 millones (2.0%)**, Registro Nacional de las Personas **L400.0 millones (1.7%)**; Secretaría de Finanzas **L253.3 millones (1.1%)**; Comisión Nacional del Deporte de Honduras **L232.7 millones (1.0%)**, Secretaría de Seguridad **L200.0 millones (0.8%)**; en menor proporción varias instituciones **1,590.1 millones (6.7%)**.

El resto del Sector Público **L6,825.7 millones (28.9%)**, el mayor monto de inversión lo representa la Empresa Nacional de Energía Eléctrica (ENEE), con **L5,823.8 millones (24.7%)**, Hondutel **L400.0 millones** y la Suplidora Nacional de Productos Básicos **L197.6 millones** y en menor proporción el resto de las instituciones según cuadro No 3.

Por su parte, en adición al Programa de Inversión Pública, se incluyen otras intervenciones o programas de beneficio social que absorbe un monto de **L48,233.2 millones** que representan el **67.1%** de la Inversión Pública Total para el año 2023. Estas intervenciones comprenden **créditos agrícolas, becas para estudiantes, matrícula gratis, subsidios a la energía eléctrica y Combustibles, merienda escolar, bono tecnológico, transferencias municipales y a Organizaciones No Gubernamentales.**

4.2 Inversión Por Estructura Del Sector Público

Cuadro No. 4
Inversión Por Estructura del Sector Público
Cifras en Millones de Lempiras

SECTOR PÚBLICO	Monto 2023
Administración Central	53,653.5
Administración Central	53,653.5
Resto del Sector Público	18,193.5
Empresas Públicas Nacionales	15,763.0
Instituciones Descentralizadas	265.9
Instituciones Públicas Financieras Bancarias	2,000.0
Universidades Nacionales	164.6
Total general	71,847.0

De acuerdo con la estructura del Sector Público para el año 2023 se cuenta con **L53,653.5 millones (74.7%)** para la Administración Central, asignación que corresponde a las Secretarías de Estado en su conjunto, el restante **L18,193.5 millones (25.3%)**, corresponde al resto del Sector público para contribuir al Plan de Recuperación de las Empresas Públicas en el fortalecimiento de la ENEE, BANADESA, HONDUTEL y el

INA.

4.3 Financiamiento de la Inversión

El total de la Inversión Pública **L71,847.0 millones**, el **66.0%** (L47,434.0 millones), es financiado con fondos nacionales, para la ejecución de Proyectos y programas, Transferencias a ONG'S y Municipalidades. El **32.2%** (L23,145.7 millones) por crédito externo para la ejecución de proyectos de Inversión y la diferencia del **1.8%** (L1,267.3 millones) con donaciones externas, concentrándose en los principales Organismos multilaterales como el BID, BCIE, Banco Mundial, OPEC y los bilaterales tales como: JICA, USAID, ITALIA, KFW.

Gráfico No 3
Financiamiento del Programa de Inversión Pública, 2023 L71,847.0 millones

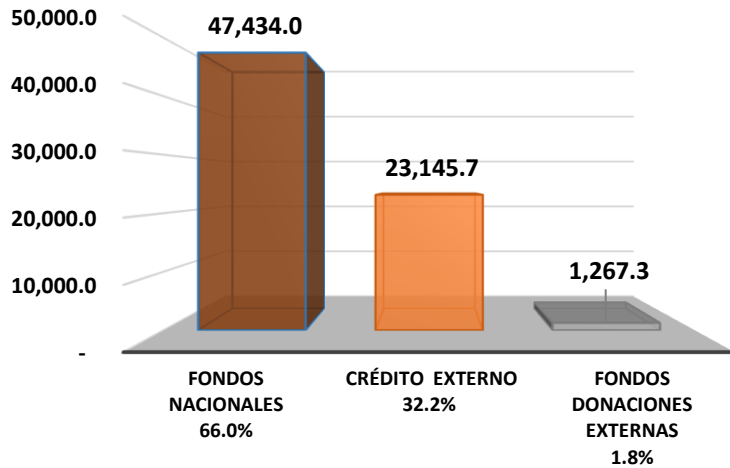

Asimismo, de acuerdo con el PCM-18-2022, correspondiente a financiamiento con el Banco Central de Honduras (BCH) por L24,745.5 Millones de equivalentes a (US\$ 1,000.00) millones de dólares, los recursos están destinados para proyectos de inversión social y generación de empleo, especialmente en el sector social, salud, educación, agricultura, recursos naturales y ambiente, energía, formación de jóvenes, acceso a créditos e infraestructura.

4.4 Inversión Pública Sectorial

Gráfico No 4
Plan de Inversión Pública, Año 2023
L71,847.0 millones

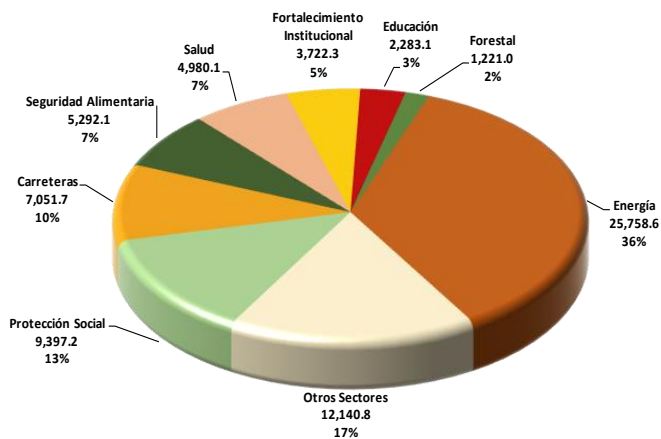

*Otros Sectores incluye: Seguridad, Agua y Saneamiento, Telecomunicaciones, Transporte y Obras Públicas, Inversiones Sociales, Transferencias Municipales y Transferencias a ONG'S

El Plan de Inversión Pública propuesto para el Año 2023 **L71,847.0 millones**, considera los Proyectos de Inversión Pública para un total de **L23,613.9 millones**.

En el presente gráfico se observa la inversión a nivel sectorial, siendo el Sector Energía el que concentra la mayor cantidad de recursos para el año 2023 L25,758.6 millones (36%), seguido el sector Protección Social, L9,397.2 millones 13% del monto total, incluye el inversiones sociales, Sector de carreteras con un 10% (L7,051.7 millones) para la rehabilitación, construcción y ampliación de

carreteras de las inversiones programadas, seguidamente el Sector seguridad Alimentaria con un monto de L5,292.1 millones (7%), y el resto de los sectores con L12,140.8 (17)% sus principales inversiones están en transferencias municipales y transferencias a ONG's.

4.5 Principales Metas a Nivel de Sectores, 2023

La expectativa de la Inversión Pública, de acuerdo con el Plan de Gobierno Bicentenario para La Refundación Nacional, contribuirá a la generación de empleos dignos sostenibles para los sectores mayoritarios, la estimulación económica para la microempresa de los sectores sociales, así como satisfacer las necesidades de producción, garantizando el crecimiento económico a largo plazo, y compensando las pérdidas de ingresos de las familias. Para ello, se destinarán recursos a Diversos Sectores Prioritarios para la ejecución de proyectos que impulsen la diversificación productiva y la competitividad y buscar nuevos mercados que reactiven la economía y la generación de empleo. Por otra parte, contribuirá al Plan de Recuperación de las Empresas Públicas para fortalecer a la ENEE, BANADESA, HONDUTEL y el INA.

La responsabilidad de ejecutar estos recursos es de las Instituciones del Sector Público a través de los sectores económicos siguientes:

- **SECTOR ENERGÍA:** Para el año 2023 se ha programado Invertir un monto de **L25,758.6 Millones**, para un Sistema de Medición Comercial para la Red de Transmisión Nacional, ampliación de la infraestructura de transmisión de energía, a través de los proyectos de transmisión de energía, Mercado eléctrico regional, como el proyecto de Rehabilitación y Repotenciación de la Central Hidroeléctrica Cañaverl Rio Lindo, y el proyecto de Transmisión de Energía Eléctrica. Así como el apoyo para los Subsidios: de Energía, Combustible y Gas LPG, combustible (Diesel, regular) y Subsidio otorgado a consumidores ≤ que 150 kWh -60/40, con un monto de L14,646.3 millones. Asimismo se ha priorizado Inversiones en las Represas Hidroeléctricas por la cantidad de L5,116.5 millones, para: Jicatuyo, Patuca II y Patuca II-A, Llanitos, Aguan, Fortalecimiento Complejo Eléctrico Patuca III, Línea de transmisión, Telica, San Francisco de la Paz, Granja Fotovoltaica Patuca III, El Tablón, Inicio de proyecto de Generación solar en 70 subestaciones, Inicio de proyecto de Energía térmica, Instalación de turbina 1.35 MW hidroeléctrica para aprovechamiento de caudal ecológico, Renovación de la Central Hidroeléctrica Francisco Morazán, Espejo Solar Fotovoltaico el Cajón y apoyo al Programa Reducción de Pérdidas de Energía Eléctrica, con un presupuesto de L5,488.5 millones.
- **PROTECCIÓN SOCIAL:** Se invertirá un monto de **L9,397.2 millones** para entregas de **155,809 Transferencias Monetarias:** Dominio Rural **149,487** y **6322 en Dominio urbano**, beneficiando a **807,091 personas** / equivalente a **155,809 hogares** beneficiados, mediante los Programas de protección Social y apoyo a poblaciones vulnerables afectadas por el Coronavirus. Se incluye otras inversiones **con** L4,500.0 millones, con la intervención en Acceso y mejoramiento de vivienda, Generación de Empleo, Transferencias Monetarias Condicionadas (TMC), acceso a créditos a emprendedores, ayuda a grupos vulnerables, se apoyará a los centros de atención a adultos mayores. 350 Construcciones de conexiones de sistemas de agua potable en barrios intervenidos, 365 Construcción de conexiones sistemas de saneamiento en barrios intervenidos, una Construcción de vías pavimentadas en barrios priorizados en Tegucigalpa mejoramiento de las condiciones de vida de las

mujeres, atención a la violencia, salud sexual y reproductiva, educación comunitaria y con el Programa Servicios de Desarrollo Empresarial y un Entorno Favorable para las Empresarias de Honduras se pretende seguir fortaleciendo la Plataforma Innova Mujer con 82 sistemas, certificando a 74 proveedores de Servicios de Desarrollo Empresarial (SDE), capacitando a 68 Mujeres empresarias en (SDE). Generando en ambos proyectos 183 empleos directos.

- **CARRETERAS:** Se invertirán **L7,051.7 millones**, para el año 2023 el Plan de Gobierno tiene como objetivo, mejorar la calidad de la infraestructura, manteniendo la red vial nacional en condiciones óptimas de servicio, a través de la planificación, estudio, diseño, ampliación, rehabilitación, reconstrucción y conservación de carreteras, caminos vecinales y puentes, el sector de Carreteras cuenta con 27 proyectos ejecutados por la Secretaría de Infraestructura y Transporte para la construcción y rehabilitación de **132.94 kilómetros** lineales en tramos carreteros a nivel nacional, que incluye inversión en 10 departamentos del País, siendo los principales tramos a intervenir el Corredor Turístico, Construcción y Pavimentación en el Corredor Oriente del Tramo Carretero: Las Lomas, Libramiento Anillo Periférico CA-5 Sur, Libramiento San Pedro Sula - Puerto Cortés, Construcción de La Carretera Central; Incluye el Plan de Infraestructura Vial que contempla la rehabilitación y mantenimiento de la red vial pavimentada y no pavimentada de caminos secundarios y terciarios, para facilitar el acceso a la comercialización y conectividad por **L3,000.0 millones**. Y el Fondo de Seguridad Vial por L180.0 millones. Las intervenciones de construcción de carreteras son ejecutadas a través de La Secretaría de Infraestructura y Transporte SIT.
- **SEGURIDAD ALIMENTARIA:** Se destinan **L5,292.1 millones**, como apoyo a los productores de granos básicos con insumos para el control de plagas, extensión técnica efectiva, subsidiando proyectos comunitarios de riego que aseguren, las cosechas en épocas secas e instalando cajas rurales para dinamizar la economía agrícola en todo el país. Apoyando al sector campesino para encargarse del manejo de la cadena de valor de sus productos, las inversiones están orientadas en apoyo al sector agrícola a través de los proyectos de COMRURAL II y III, Proyecto de Desarrollo Agrícola Bajo Riego, Proyecto Integral de Desarrollo Rural y Productividad, los cuales realizarán **1310 Hectáreas** de riego, **173 Planes de Negocio**, **126 asistencias Técnicas**, **500 hogares** con provisionamiento tecnológico en Productividad, **6500 productores con acceso a financiamiento**, asimismo, se apoyarán al fortalecimiento e Innovación de las alianzas comerciales. Y a través de BANADESA se apoyará con Préstamos Agrícolas de L2,000.0 millones, Bono Tecnológico L1,000.0 millones, Merienda Escolar, L600.0 millones.
Por otra parte, se estará implementando el proyecto de Fortalecimiento de la reserva estratégica de granos básicos, a través de la comercialización y rehabilitación de bodegas y Silos en Tegucigalpa y San Pedro Sula, con L98.8 millones y Abastecimiento de los centros de ventas en Honduras y fortalecimiento de BANASUPRO con L197.6 millones y para la Seguridad Alimentaria L1,395.7 millones.
- **SALUD:** Se invertirán **L4,980.1 millones**, fortaleciendo el Acceso y el refuerzo de la Vacuna, Priorizando la atención primaria manteniendo actividades de prevención de la enfermedad

de manera constante, renovación de la infraestructura actual y la creación de una red nacional de salud pública, accesible a toda la población, con especial énfasis en los niños y niñas, las mujeres y los adultos mayores, mediante la ejecución de 14 proyectos de inversión pública dentro de los principales: **Mejora de La Gestión y Calidad de los Servicios de Salud Materno-Neonatal** para la atención de 425,045 personas mediante gestores de primer y segundo nivel, **20 Regiones Sanitarias** y Hospitales dotados de Equipo de Protección Personal (EPP) y Equipo crítico. Fortalecimiento de Infraestructura y Operatividad en el Hospital Escuela. A través del Fondo Hondureño de Inversión Social se realizará una Obra completaría en los servicios de salud reparadas y/o ampliadas y un Sistema de Letrinas construidas en comunidades vulnerables, **Proyecto de Respuesta Inmediata de Salud Pública para Contener y Controlar El Coronavirus (Covid-19) y Mitigar su Efecto en la Prestación de Servicios En Honduras (Risp-Ho-2)**, incluyendo la Construcción de obras de los Hospitales de: Ocotepeque, Salamá, Santa Bárbara, Hospital de Trauma de San Pedro Sula y Tegucigalpa y la finalización de las obras y equipamiento del Hospital de Roatán, con una inversión de **L1,262.7 millones** para dichas obras de construcción y L1,470.0 millones para Proyectos Sociales (Vacunas.) y la Adquisición de Medicamentos por la cantidad de L1,300.0 millones.

- **FORTALECIMIENTO INSTITUCIONAL:** Para el año 2023 se ha programado **L3,722.3 millones**, las inversiones se destinan a la **Modernización Integral de las Finanzas Públicas**, que incluye: Submódulo de Tesorería Contaduría, RRHH y Presupuesto a fin de Eficientizar los procesos de la Gestión de las finanzas públicas, mediante el Proyecto Modernización de los sistemas de apoyo de la gestión de finanzas públicas y Con el **Proyecto Transformación Digital** para una Mayor Competitividad. se priorizan 280 Sitios y edificios públicos conectados; 2 Incubadoras de emprendimientos financiadas; 2 Actividades de fomento al talento digital implementadas; con la Infraestructura Tecnológica de Software y Física del SAR reforzada a través del proyecto **Fortalecimiento Institucional y Operativo de la Administración Tributaria**. A su vez, se ha considerado para Construcción de Torre de Estacionamiento y Centro Documental Anexo al edificio de la Secretaría de Finanzas, el Equipamiento de Centros Regionales y Sub Regionales de INFOP e Implementación de Capacitaciones a Instructores. Asimismo, se incluyen L1,826.4 millones para el Sistema Tecnológico y Logístico para la Administración de los Derechos de Propiedad en la República de Honduras (SITEC) y L781.3 millones, en apoyo al Consejo Nacional Electoral, Congreso Nacional, Presidencia de la República, Secretaría de Relaciones Exteriores y Cooperación Internacional entre otras.
- **EDUCACION:** Se invertirán **L2,283.1 millones**, para infraestructura educativa, implementar la matricula gratis y materiales de bioseguridad en centros educativos beneficiando al menos **400,000 educandos**, **impresión de 15,000 ejemplares** del Manual de Sistematización de buenas prácticas para la enseñanza en la Educación Prebásica a través de los proyectos ejecutados por el FHIS, Educación y la Red Solidaria se realizará la **construcción de 317 Centros educativos construidos, reparados y/o ampliados**, mediante el Programa Modernización de La Infraestructura Educativa y su Gestión Local y mediante el Programa de Mejoramiento Integral de la Infraestructura y Formación Educativa en Honduras, Proyecto Recuperación de Emergencia a Causa de Ciclones Tropicales Eta e Iota

en Honduras Mejora de la Calidad Educativa para el Desarrollo de Habilidades para el Capacitación a **2,083 docentes** en innovación educativa para el Tercer Ciclo de Educación Básica; adquiridas **20,000 licencias** de plataforma de formación docente; implementado piloto de clima escolar en 40 Centros Educativos; En uso 4,000 licencias de plataforma ALEKS para la facilitación del aprendizaje de matemáticas en Tercer Ciclo de Educación Básica y Media; la inversión también incluye **Matrícula Gratis** por la cantidad de **L700.0 millones**; **L400.0 millones para Becas, para los jóvenes en educación primaria, media y universitaria, por otra parte, se ha programado la Reconstrucción y Rehabilitación de Centros Educativos con una inversión de L298.7 millones.**

- **RECURSOS FORESTALES Y AMBIENTE:** Con una inversión de **L1,220.9 millones**, destinada a las intervenciones en apoyo al cambio climático, impulsando mediante la forestaría comunitaria con cooperativas agroforestales, la generación de empleo digno y permanente en zonas rurales, con incentivos para producción, protección y conservación forestal, así como la restauración del bosque de pino de **3,913.39 Hectáreas** afectadas por el gorgojo. Se incluyen para la Secretaría de Recursos Naturales y Ambiente (MI AMBIENTE+) **L725.0 millones** para dicho sector, y **L12.2 millones** para el Manejo de Áreas Protegidas y Vida Silvestre.
- **AGUA Y SANEAMIENTO:** Se invertirán **L857.8 Millones**, para la ejecución del proyecto de Fortalecimiento del Abastecimiento de Agua Urbana, 12 inversiones en rehabilitación de sistema urbanos de agua potable intervenidos, para mejorar la continuidad y calidad de prestación del servicio, Proyecto de Seguridad Hídrica en el Corredor Seco de Honduras, para la gobernanza del agua en áreas del Corredor Seco de Honduras. Levantamiento de estudios e inicio de obras de infraestructura del sistema de agua potable, en el casco urbano de Gracias, Lempira.
A su vez, se estará ejecutando a través de la AMDC obras de mejoramiento en las Plantas de Tratamiento de Agua Potable de las represas ubicadas en El Picacho, Los Laureles y Concepción, con lo anterior; se logrará mejorar la calidad de agua potable a los beneficiarios del Proyecto, se desarrollarán estudios referentes a cuencas y sectores hidráulicos, contaminación de cuencas y resiliencia climática.
- **TRANSPORTE Y OBRAS PÚBLICAS** con una Inversión de **L496.1 Millones** para la ejecución de obras tales como: Ampliación y mejoramiento de los centros penitenciarios con **L181.1 millones**, para el mejoramiento y equipamiento de 25 áreas de cocina de 25 centros penitenciarios a nivel nacional, la Remodelación del Estadio Nacional José de la Paz Herrera y Parque de Pelota Lempira Reyna **L232.7 millones**, para la reparación de los sistemas eléctricos hidrosanitarios y estructurales del estadio y la remodelación completa del parque de pelota Lempira Reyna.
- **SEGURIDAD CIUDADANA:** con una intervención de **L816.3 millones**, en temas de Seguridad y apoyo comunitario se espera la Finalización de 2 estaciones de policía en el municipio de Tela e Intibucá, con el Programa de Infraestructura para la Seguridad Ciudadana se realizaran capacitaciones en habilidades sociales y laborales a jóvenes de ambos sexos entre las edades de 12-30 años en los municipios de Santa Rosa de Copán, Intibucá, La

Esperanza y Juticalpa y Espacios públicos recuperados y entregados para la seguridad ciudadana a las colonias, alcaldías y patronatos mediante el Proyecto Convivencia Y Espacios Seguros Para Los Jóvenes En Honduras.

- **TELECOMUNICACIONES:** Con una inversión de **L605.2 millones**, para la Expansión de Servicios de Ancho de Banda a Nivel Nacional, el Fortalecimiento de la Infraestructura de telecomunicaciones y conectividad; y el Fortalecimiento de Redes de Conectividad y Accesos para Servicios de Banda Ancha 2023-2026. Se incluye otras Inversiones en Telecomunicaciones y Tecnologías L205.0 millones.
- **INVERSIÓN SOCIAL:** Se apoyará al Registro Nacional de las Personas con **L400.0 millones** para la identificación de menores de 18 años. Asimismo, se continuará con la entrega de las Transferencias Municipales por el orden de **L7,013.5 millones**, y Transferencias a Organizaciones No Gubernamentales por **L1,256.8 millones**.

4.5 Inversión Departamental, Año 2023

El Plan de Inversión Pública propuesto para el Año 2023, considera los Proyectos de Inversión Pública, alcanzando el monto **L23,613.9 millones**, la Inversión concentra el **80% (L18,786.9 millones)** en los Departamentos de Francisco Morazán, Cortés, Olancho, El Paraíso y Santa Bárbara; el siguiente **13% (L3,019.8 millones)** corresponden a las

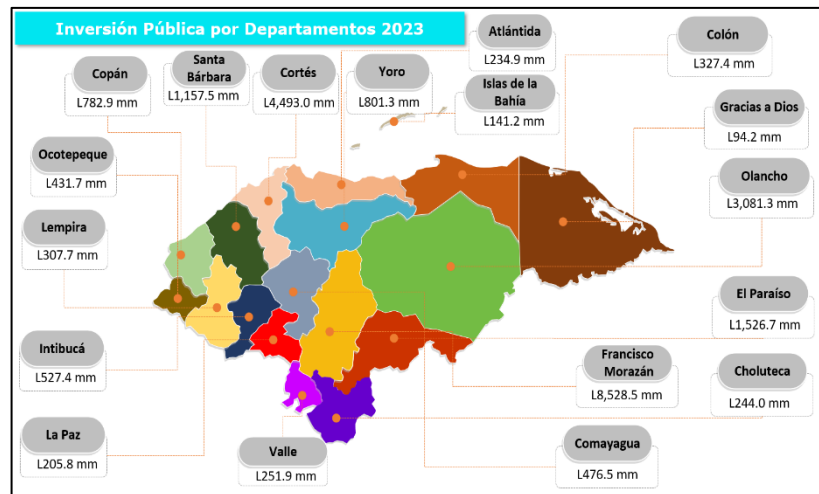

asignaciones previstas para los Departamentos de Yoro, Copán, Intibucá, Comayagua y Ocatepeque; el restante **7% (L1,807.1 millones)**, se distribuyen en Colón, Lempira, Valle, Choluteca, Atlántida, La Paz, Islas de la Bahía y Gracias a Dios.

Gráfico No.5
Inversión Departamental, Año 2023
Cifras en millones de Lempiras

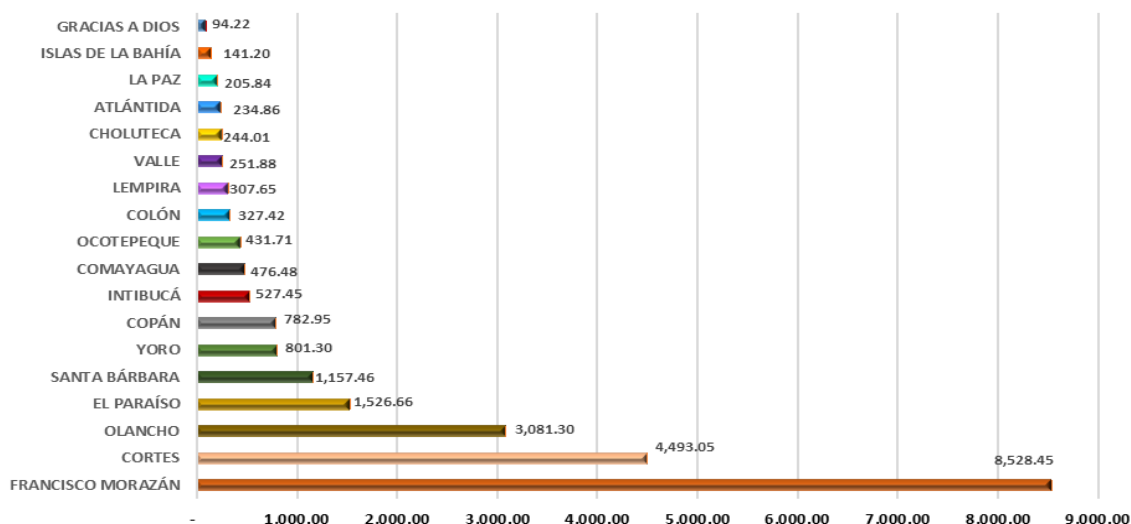

V. GESTIÓN DE LA INVERSIÓN PÚBLICA

Durante la ejecución de programas y proyectos, se presenta una serie de obstáculos que limitan la normal ejecución de estos, en términos físicos y financieros, sin cumplir el objetivo esperado y por ende la ausencia de impacto en la población meta. Entre los problemas y acciones relevantes sobresalen:

Área	Problemas	Acciones
Técnica	Debilidad en el ciclo de pre inversión, lo que se traduce en la modificación o reformulación de los proyectos, incrementando el costo de los mismos, teniendo que ser cubiertos por el Gobierno.	Se debe dar mayor importancia a la elaboración de los diseños y estudios de proyectos, pasando por todos los niveles de pre inversión: idea, perfil, pre factibilidad y factibilidad; y de acuerdo con la Guía metodológica de Formulación de proyectos de Inversión de la DGIP.
	La inadecuada planificación por parte de las unidades ejecutoras de proyectos ocasiona reprogramación de metas, lo que implica solicitar al Organismo Financiador su No Objeción (en caso de los préstamos), ocasionando retrasos en la ejecución	Brindar por parte de la DGIP, asistencia técnica a las instituciones gubernamentales en la identificación, formulación y evaluación de proyectos.
	Lentos procesos de adquisiciones y contrataciones, desfasando la ejecución oportuna de los proyectos.	Realizar una revisión de los posibles puntos débiles en los procesos de adquisiciones, prever tiempos para cada proceso y tomar en cuenta los tiempos que estipulan los organismos de financiamiento.

Área	Problemas	Acciones
Administrativa-Financiera	Los lentos procesos en la etapa de transición de una Institución a otra, ha ocasionado la baja ejecución tanto física como financiera en los proyectos, retrasando las entregas a los beneficiarios finales.	Las unidades ejecutoras deben ser más Proactivas e Identificar mecanismos de control para establecer tiempos de entrega y respuestas oportunas para la normal ejecución de los proyectos.
	El proceso de cumplimiento de condiciones previas para que declaren vigente el préstamo los organismos financiadores y el cumplimiento de condiciones previas al Segundo desembolso, es lento.	Las Unidades Ejecutoras responsables y la SEFIN, deben dar un seguimiento puntual para mejorar dichos procesos.
	Falta de un mecanismo para acelerar las exoneraciones de impuestos que están sujetos los proyectos de inversión.	Implementar acciones con la Dirección General de Franquicias Aduaneras, para mejorar la atención a las gestiones de proyectos y otorgar una respuesta oportuna a las unidades ejecutoras.
Legal	Retrasos en la aprobación de los contratos que trascienden el periodo de Gobierno, incidiendo en la baja ejecución de los proyectos.	Establecer e implementar una adecuada estrategia legal para una pronta respuesta por parte del Congreso Nacional.

Anexo No.1 Proyectos Nuevos 2023

Anexo No.1
SECRETARÍA DE FINANZAS
DIRECCIÓN GENERAL DE INVERSIONES PÚBLICAS
PROYECTOS NUEVOS 2023
 Cifras en Lempiras

No	Institución/Proyecto	Monto 2023
3	0030 - Secretaría de la Presidencia	25,652,000.00
1	Construcción de la Escuela de Profesionalización de Administración Pública (EPAP)	18,000,000.00
2	Proyecto Construcción de un Portal para consejo de ministros	2,000,000.00
3	Proyecto piloto Escuela de Profesionalización de Administración Pública (EPAP)	5,652,000.00
6	0060 - Secretaría de Salud	1,097,813,276.00
1	Construcción Hospital de Ocotepeque	101,384,000.00
2	Construcción Hospital de Salamá	86,176,400.00
3	Construcción Hospital de Santa Bárbara	238,252,400.00
4	Construcción Hospital de Trauma San Pedro Sula	299,082,800.00
5	Construcción Hospital de Trauma Tegucigalpa	299,082,800.00
6	Finalización de Obras y Equipamiento del Hospital de Roatán (Nombre provisional)	73,834,876.00
25	0411 - Secretaría de Infraestructura y Transporte	3,604,064,248.00
1	Construcción Con Concreto Hidráulico Del Tramo: Acceso A La Unión (60+094.79=0+000) - (1+200)	36,221,696.00
2	Construcción De Las Obras De Mitigación De Los Daños Ocasionados Por Los Huracanes Eta/Iota,	109,347,000.00
3	Construcción Con Concreto Hidráulico Del Tramo Carretero: "Chamelecón (0+000) - Naco (24+000),	217,136,324.00
4	Construcción Con Concreto Hidráulico Del Tramo Carretero: "Cucuyagua - La Labor".	100,000,000.00
5	Construcción Con Concreto Hidráulico Del Tramo Carretero: "La Labor - Ocotepeque".	100,000,000.00
6	Construcción Con Concreto Hidráulico Del Tramo Carretero: "Ocotepeque - El Poy; Ocotepeque -	84,490,166.00
7	Construcción Con Concreto Hidráulico Del Tramo Carretero: "Santa Rosa De Copán - Cucuyagua".	81,407,397.00
8	Construcción Con Concreto Hidráulico Del Tramo: Pozo Zarco (28+800=0+00) - Acceso A Salamá	18,183,344.00
9	Construcción Con Concreto Hidráulico Del Tramo: Puente Ulúa (18+400) - Pozo Zarco (28+800)	18,183,344.00
10	Construcción Con Concreto Hidráulico Del Tramo: Acceso A Yocón (60+094.79=0+000) - (1+200)	36,221,696.00
11	Construcción Con Concreto Hidráulico Del Tramo: Desvío A Silca(1+293.95=0+00) - Salamá (3+760)	18,183,344.00
12	Construcción Con Concreto Hidráulico Del Tramo: El Rosario (48+800) - La Pita (77+670)	36,221,696.00
13	Construcción Con Concreto Hidráulico Del Tramo: Pozo Zarco (28+800) - El Rosario (48+800)	110,238,272.00
14	Construcción Con Doble Tratamiento Del Tramo Santa Rita - Yoro, Del Km 35+000 Al 70+000	77,875,000.00
15	Construcción Con Doble Tratamiento Del Tramo Santa Rita - Yoro, Del Km 70+000 Al Km 107+260	82,903,500.00
16	Construcción Con Doble Tratamiento Del Tramo Santa Rita - Yoro, Km 0+000 Al Km 35+000	85,575,000.00
17	Construcción De La Carretera Central	255,894,200.00
18	Construcción De Las Obras De Mitigación, Del Corredor De Occidente, Falla Km 57+000, Tramo 3	70,000,000.00
19	Construcción Del Corredor Turístico	691,969,335.00
20	Construcción Tramo Carretero Quimistan - Corinto	79,912,000.00
21	Construcción Y Pavimentación En El Corredor Oriente Del Tramo Carretero: Las Lomas ~ Terrero	901,859,002.00
22	Construcción Con Concreto Hidráulico Del Tramo Carretero El Zamorano - Guinope	77,241,932.00
23	Construcción Con Concreto Hidráulico Del Tramo Carretero Tegucigalpa - Morocelí, Del Km 25+000	70,000,000.00
24	Libramiento San Pedro Sula - Puerto Cortés	200,000,000.00
25	Proyecto Obras De Mitigación Para El Control de Riesgos Geotécnicos Y Geológicos, Carretera Ca-5	45,000,000.00
1	0708 - Hospital Escuela Universitario (HEU)	127,070,182.00
1	Fortalecimiento de Infraestructura y Operatividad en el Hospital Escuela ubicado en la ciudad de Tegucigalpa, Francisco Morazán	127,070,182.00
1	0503 - Instituto Nacional de Formación Profesional (INFOP)	47,700,000.00
1	Equipamiento de Centros Regionales y Sub Regionales de INFOP e Implementación de Capacitaciones a Instructores	47,700,000.00
3	0804 - Empresa Hondureña de Telecomunicaciones (HONDUTEL)	400,000,000.00
1	Expansión de Servicios de Ancho de Banda a Nivel Nacional - Enlaces Secretaría de Educación	100,986,095.00
2	Fortalecimiento de la Infraestructura de telecomunicaciones y conectividad.	105,131,067.00
3	Fortalecimiento de Redes de Conectividad y Accesos para Servicios de Banda Ancha 2023-2026	193,882,838.00
1	0050 - Secretaría de Educación	298,747,128.00
1	Reconstrucción y rehabilitación de centros educativos	298,747,128.00
1	0703 - Universidad Nacional de Agricultura	37,500,000.00
1	Fortalecimiento de las Capacidades Educativas, Productivas y Sociales de la UNAG, en Catacamas, Olancho	37,500,000.00
3	0505 - Instituto Hondureño de Antropología e Historia	5,161,257.00
1	Renovación Museográfica y Servicios de Turismo Cultural en el Museo de Comayagua y Formación de la Comunidad en la Protección del Patrimonio Cultural	2,162,217.00
2	Capacitación en Restauración de Bienes Culturales Muebles, Departamento de Francisco	1,735,110.00
3	Acondicionamiento Y Promoción Cultural Y Turística De Los Parques Arqueológicos De "El Puente" Y "Copán Ruinas" En El Departamento De Copán Y "Las Cuevas De Talgua" En El Departamento De	1,263,930.00
1	0415- Programa Red Solidaria	106,650,152.00
1	Programa en apoyo a la Red Solidaria	106,650,152.00
1	0100 - Secretaría de Finanzas	100,000,000.00
1	Construcción de torre de Estacionamiento y Centro Documental Anexo al edificio de la Secretaría de Finanzas	100,000,000.00
1	0412 - Secretaría de Desarrollo Social (SEDESOL)	12,828,772.00
1	Construcción y equipamiento de 4 tanques de almacenamiento de agua en el departamento de Olancho	12,828,772.00
1	0807 - Suplidora Nacional de Productos Básicos (BANASUPRO)	197,600,000.00
1	Abastecimiento de los centros de ventas en Honduras y fortalecimiento del BANASUPRO	197,600,000.00
1	0809 - Empresa de Correos de Honduras (HONDUCOR)	3,400,000.00
1	Fortalecimiento del servicio postal hondureño en varias oficinas postales del país	3,400,000.00
1	0400 - Administración Aduanera de Honduras (AAH)	45,000,000.00
1	Reconstrucción del Sistema de Aduanas	45,000,000.00
1	0140 - Secretaría de Agricultura y Ganadería	80,519,047.00
1	Integrando la Innovación para la Competitividad Rural (COMRURAL III)	80,519,047.00
1	0511 - Universidad Nacional de Ciencias Forestales (UNACIFOR)	2,517,587.00
1	Remodelación edificios y equipamiento en la Universidad Nacional de Ciencias Forestales	2,517,587.00
5	0803 - Empresa Nacional Portuaria	78,845,703.00
1	Construcción Del Parque Vehicular	8,000,000.00
2	Estudio Del Dragado De Dársena De Puerto San Lorenzo	13,000,000.00
3	Proyecto De Construcción Del Parque Lineal Del Malecón En Puerto Cortes	20,727,500.00
4	Proyecto De Construcción, Modernización Y Ampliación De La Terminal Marítima De Graneles	16,052,477.00
5	Reparación Del Puente De Acceso Y Muelle Y Construcción De Puente De Acceso Alternativo Al	21,065,726.00
57	Total General	6,271,069,352.00

Anexo No.2 Metas Físicas

Anexo No. 2
SECRETARÍA DE FINANZAS
DIRECCIÓN GENERAL DE INVERSIONES PÚBLICAS
METAS FÍSICAS INVERSIÓN PÚBLICA 2023
Cifras en Lempiras

SECTOR / INSTITUCIÓN / PROYECTO	ENTREGABLE O META FÍSICA 2023	MONTO 2023
Agua y Saneamiento		857,828,749.00
0022 - Fondo Hondureño de Inversión Social		69,816,382.00
Ampliación Del Sistema De Abastecimiento De Agua Potable En La Ciudad De Gracias, Departamento De Lempira	1 levantamiento de estudios e inicio de obras de infraestructura del sistema de agua potable, en el casco urbano de Gracias, Lempira. Se priorizarán nuevos proyectos.	69,816,382.00
0140 - Secretaría de Agricultura y Ganadería		465,276,910.00
Fortalecimiento del Abastecimiento de Agua Urbana	12 inversiones en rehabilitación de sistema urbanos de agua potable intervenidos, para mejorar la continuidad y calidad de prestación del servicio.	242,285,548.00
Proyecto De Seguridad Hídrica En El Corredor Seco De Honduras	Promoción de Sistemas Integrados de Agua Segura- Cosechas de Agua, Fortalecimiento de los Sistemas de Información de Recursos Hídricos en la Cuenca Nacaome, Estudio de factibilidad de la Represa JCV	222,991,362.00
0412 - Secretaría de Desarrollo Social (SEDESOL)		12,828,772.00
Construcción y equipamiento de 4 tanques de almacenamiento de agua en el departamento de Olancho	Elaborar un Estudio y Diseño para la Construcción de Planta Procesadora de Derivados de Lácteos. Construcción de Planta Procesadora de Derivados Lácteos Dotar de una Maquina para la Perforación de Pozos Construcción de 1 Tanque de Almacenamiento con capacidad de 50,000 galones en el Municipio de San	12,828,772.00
1801 - Alcaldía Municipal del Distrito Central		309,906,685.00
Proyecto para Fortalecer la Prestación de Agua Potable de Tegucigalpa	Equipamiento de 3 Plantas de Tratamiento de agua Potable (Picacho, Los Laureles y Concepcion)	309,906,685.00
Carreteras		3,871,722,058.00
0411 - Secretaría de Infraestructura y Transporte		3,871,722,058.00
Construcción Con Concreto Hidráulico Del Tramo: Acceso A La Unión (60+094.79=0+000) - (1+200)	Construcción de 1.81 KMs de carretera con Concreto Hidráulico	36,221,696.00
Construcción De Las Obras De Mitigación De Los Daños Ocasionados Por Los Huracanes Eta/Iota, Al Corredor De Occidente	Intervención de 13 fallas encontradas en el tramo carretero Los Ranchos – Copán en la zona occidental del País (muros, bordes, entre otras obras).	109,347,000.00
Construcción Con Concreto Hidráulico Del Tramo Carretero: "Chamelecón (0+000) - Naco (24+000), 4 Carriles"	Construcción de 2.12 KMs de carretera con Concreto Hidráulico	217,136,324.00
Construcción Con Concreto Hidráulico Del Tramo Carretero: "Cucuyagua - La Labor".	Construcción de 3.94 KMs de carretera con Concreto Hidráulico	100,000,000.00
Construcción Con Concreto Hidráulico Del Tramo Carretero: "La Labor - Ocoatepeque".	Construcción de 3.94 KMs de carretera con Concreto Hidráulico	100,000,000.00
Construcción Con Concreto Hidráulico Del Tramo Carretero: "Ocoatepeque - El Poy; Ocoatepeque - Agua Caliente".	Construcción de 4.51 KMs de carretera con Concreto Hidráulico	84,490,166.00
Construcción Con Concreto Hidráulico Del Tramo Carretero: "Santa Rosa De Copán - Cucuyagua".	Construcción de 3.20 KMs de carretera con Concreto Hidráulico	81,407,397.00
Construcción Con Concreto Hidráulico Del Tramo: Pozo Zarco (28+800=0+00) - Acceso A Salamá (3+300)	Construcción de 0.78 KMs de carretera con Concreto Hidráulico	18,183,344.00
Construcción Con Concreto Hidráulico Del Tramo: Puente Ulúa (18+400) - Pozo Zarco (28+800)	Construcción de 0.78 KMs de carretera con Concreto Hidráulico	18,183,344.00
Construcción Con Concreto Hidráulico Del Tramo: Acceso A Yocón (60+094.79=0+000) - (1+200)	Construcción de 1.17 KMs de carretera con Concreto Hidráulico	36,221,696.00
Construcción Con Concreto Hidráulico Del Tramo: Desvío A Silca(1+293.95=0+00) - Salamá (3+760)	Construcción de 0.78 KMs de carretera con Concreto Hidráulico	18,183,344.00
Construcción Con Concreto Hidráulico Del Tramo: El Rosario (48+800) - La Pita (77+670)	Construcción de 1.81 KMs de carretera con Concreto Hidráulico	36,221,696.00
Construcción Con Concreto Hidráulico Del Tramo: Pozo Zarco (28+800) - El Rosario (48+800)	Construcción de 5.11 KMs de carretera con Concreto Hidráulico	110,238,272.00
Construcción Con Doble Tratamiento Del Tramo Santa Rita - Yoro, Del Km 35+000 Al 70+000	Construcción de 7 KMs de carretera con Concreto Hidráulico	77,875,000.00
Construcción Con Doble Tratamiento Del Tramo Santa Rita - Yoro, Del Km 70+000 Al Km 107+260	Construcción de 7.45 KMs de carretera con doble tratamiento	82,903,500.00
Construcción Con Doble Tratamiento Del Tramo Santa Rita - Yoro, Km 0+000 Al Km 35+000	Construcción de 7 KMs de carretera con doble tratamiento	85,575,000.00
Construcción De La Carretera Central	Construcción de 10.74 KMs de carretera del tramo Sulaco - Empalme Yoro	255,894,200.00
Construcción De Las Obras De Mitigación, Del Corredor De Occidente, Falla Km 57+000, Tramo 3	Ejecución de cinco (5) obras de mitigación a través de muros de contención para sostener taludes estabilizados en el corredor de Occidente	70,000,000.00
Construcción Del Corredor Turístico	Construcción de 11.52 KMs ki de carretera a 4 carriles del tramo carretero de La Barca-Comunidad de Agua Blanca.	691,969,335.00
Construcción Tramo Carretero Quimistan - Corinto	Construcción de 3.05 KMs de carretera con Concreto Hidráulico	79,912,000.00
Construcción y Pavimentación en el Corredor Oriente del Tramo Carretero: Las Lomas ~ Terrero Blanco	Construcción y pavimentación de 42.42 KMs de carretera	901,859,002.00
Construcción Con Concreto Hidráulico Del Tramo Carretero El Zamorano - Guinope	Construcción de 3.96 KMs de carretera con Concreto Hidráulico	77,241,932.00
Construcción Con Concreto Hidráulico Del Tramo Carretero Tegucigalpa - Morocelí, Del Km 25+000 Hasta Morocelí	Construcción de 2.83 KMs de carretera con Concreto Hidráulico	70,000,000.00
Libramiento Anillo Periférico CA-5 Sur	Pago de anticipo de obra y pago de reasentamientos según resultados de estudio y diseño del proyecto.	250,654,564.00
LIBRAMIENTO SAN PEDRO SULA - PUERTO CORTÉS	Construcción de 7.02 km de carretera salida hacia Puerto Cortes	200,000,000.00
Proyecto Obras de Mitigación para el Control de Riesgos Geotécnicos y Geológicos, Carretera CA-5 Sur, Tramo: "La Moramulca", Fase I	Construcción de dos Barreras de protección, un sistema de malla, dos barreras multidinamicas.	45,000,000.00
Reconstrucción del Puente en Carretera Nacional No.1 Puente Guaciropé, Localizado en el municipio de Nacaome, Valle.	pago de reasentamiento	17,003,246.00
Educación		1,096,085,635.00
0022 - Fondo Hondureño de Inversión Social		127,957,113.00
Programa De Mejora De La Infraestructura Escolar (PROMINE/KFW, FASE II)	9 Centro educativos construidos, reparados y/o ampliados.	127,957,113.00

METAS FISICAS INVERSIÓN PUBLICA 2023

Cifras en Lempiras

SECTOR / INSTITUCIÓN / PROYECTO	ENTREGABLE O META FISICA 2023	MONTO 2023
0050 - Secretaría de Educación		483,855,487.00
Mejoramiento De La Calidad En La Educación Prebásica En Honduras	Impresión de 15,000 ejemplares del Manual de Sistematización de buenas prácticas para la enseñanza en la Educación Prebásica. 300 estudios de factibilidad para los proyectos de mejoramiento de los entornos físicos de aprendizaje en los Centros de Educación Prebásica existentes en áreas de focalizadas. 6 talleres-Seminarios para la promoción de la participación comunitaria en la Educación Prebásica.	176,413,922.00
Programa De Mejora De La Infraestructura Escolar (PROMINE/KFW, FASE II)	Rehabilitación de 22 Centro Educativos	8,694,437.00
Reconstrucción y rehabilitación de centros educativos	87 centros Educativos reconstruidos, ampliados y/o rehabilitados a nivel de infraestructura. 87 centros Educativos equipados con mobiliario escolar. 20 Centros Educativos dotados de equipo tecnológico y de conectividad. 1050 Centros Educativos con Huertos Escolares Productivos implementados.	298,747,128.00
0415 - Red Solidaria		440,955,448.00
Mejora de la Calidad Educativa para el Desarrollo de Habilidades para el Empleo: Proyecto Joven	44 obras de Proyectos de construcción de Escuelas (35 Centros Educativos y 9 Rehabilitación de Centros Educativos); Adquiridos equipo tecnológico y mobiliario para 50 Centros de Educativos; Capacitados 2,083 docentes en innovación educativa para el Tercer Ciclo de Educación Básica; adquiridas 20,000 licencias de plataforma para formación docente; implementado piloto de clima escolar en 40 Centros Educativos;	440,955,448.00
0511 - Universidad Nacional de Ciencias Forestales (UNACIFOR)		5,817,587.00
Remodelación edificios y equipamiento en la Universidad Nacional de Ciencias Forestales	Pendiente definir	5,817,587.00
0703 - Universidad Nacional de Agricultura		37,500,000.00
Fortalecimiento de las Capacidades Educativas, Productivas y Sociales de la UNAG, en Catacamas, Olancho	Pendiente definir	37,500,000.00
Energía		5,823,840,893.00
0801 - Empresa Nacional de Energía Eléctrica		5,823,840,893.00
Fortalecimiento Complejo Eléctrico Patuca III, Línea de transmisión, Amaratuca Juticalpa, 150 km 230 Kv + S/E Talanga + S/E Guaimaca 230KV/34.5 - 50MVA Y 30 MVAR	Pendiente definir	781,800,000.00
Apoyo A La Integración De Honduras En El Mercado Eléctrico Regional (MER)	La adquisición dos (2) autotransformadores de 150 MVA, 230/138 kV se generaría 300 MVA	18,880,000.00
Apoyo Al Programa Nacional De Transmisión De Energía Eléctrica	Ampliación de 14 subestaciones y construcción 4 subestaciones que permitirán conjunto la generación de 850 MVA	1,446,560,864.00
Central Hidroeléctrica Jicatuyo	Pendiente definir	91,700,000.00
Central Hidroeléctrica Ulanitos	Pendiente definir	100,000,000.00
Central Hidroeléctrica Patuca II	Pendiente definir	50,500,000.00
Central Hidroeléctrica Patuca II-A	Pendiente definir	52,400,000.00
Construcción Líneas de Transmisión y Adquisición de transformadores	Pendiente definir	465,500,000.00
Espejo Solar Fotovoltaico Cajón	Pendiente definir	255,000,000.00
Fortalecimiento Complejo Eléctrico Patuca III, Línea de transmisión, Telica, San Francisco de la Paz	Pendiente definir	100,000,000.00
Granja Fotovoltaica Patuca III	Pendiente definir	557,000,000.00
Inicio de proyecto de Energía térmica	Pendiente definir	300,000,000.00
Inicio de proyecto de Generación solar en 70 subestaciones	Pendiente definir	200,000,000.00
Instalación de turbina 1.35 MW hidroeléctrica para aprovechamiento de caudal ecológico	Pendiente definir	46,100,000.00
Proyecto Central Hidroeléctrica El Tablón	Pendiente definir	431,900,000.00
Proyecto De Rehabilitación Y Repotenciación Del Complejo Hidroeléctrico Cañaverall-Río Lindo	LOTE I y II - Equipo Generador de la Central Hidroeléctrica Cañaverall (Adquisición e instalación de los Equipos Principales y Auxiliares) se alcanzará a generar 29,800 MWh/año	707,319,079.00
Renovación de la Central Hidroeléctrica Francisco Morazán	Pendiente definir	219,180,950.00
Forestal		1,120,971,903.00
0028 - Instituto Nacional de Conservación y Desarrollo Forestal		125,104,014.00
Fortalecimiento Del Sistema Nacional De Áreas Protegidas De Honduras- SINAPH (LIFEWEB)	15 planes Operativos Anuales en Áreas Protegidas e implementados, 15 Áreas protegidas con inversiones en medidas de conservación que contribuyen a mejorar la efectividad de manejo de las áreas protegidas, 200 capacitaciones a actores vinculados a la administración de las áreas protegidas.	103,383,747.00
Proyecto Manejo Integrado De La Biosfera Del Río Plátano	Elaboración de 8 informes del funcionamiento del Módulo de Alertas por Deforestación, a través de la plataforma SIGMOF.	21,720,267.00
0150 - Secretaría de Recursos Naturales y Ambiente (MI AMBIENTE+)		725,000,000.00
Programa de Reforestación y Protección de Cuencas Hidrográficas "Padre Andrés Tamayo"	Informe de 30 mil árboles maderables sembrados. Informe de 24 mil hectáreas conservadas.	725,000,000.00
0415 - Red Solidaria		270,867,889.00
Manejo Sostenible De Bosques	Realizadas y validados al menos 4 Investigaciones de las plagas y enfermedades forestales, manejo forestal sostenible y especies resilientes al cambio climático.	94,759,970.00
Programa De Restauración De Bosques Resilientes Al Clima Y Silvicultura Para La Sostenibilidad De Los Servicios Ecosistémicos Relacionados Con El Agua.	Puesta en marcha Consultoría para la elaboración de estudio de factibilidad para la constitución del fondo de agua, identificación de áreas y constitución de Mecanismos Financieros (constituido al menos 1 fondo de agua).	176,107,919.00
Fortalecimiento Institucional		1,014,570,349.00
0030 - Secretaría de la Presidencia		25,652,000.00
Construcción de la Escuela de Profesionalización de Administración Pública (EPAP)	Construcción de un inmueble sede de la EPAP.	18,000,000.00
Proyecto Construcción de un Portal para consejo de ministros	1 sistema desarrollado para Consejo de ministros. 1 Matriz digital para la elaboración de Decretos Ejecutivos y Legislativos, 1 sistema de firma electrónica para los Secretarios y Secretarías de Estado que conforman el Consejo de Ministros. 1 equipo informático para el fortalecimiento de la unidad de comunicaciones y tecnología.	2,000,000.00
Proyecto piloto Escuela de Profesionalización de Administración Pública (EPAP)	1 diagnóstico de las necesidades de formación de las y los servidores públicos. 1 Malla curricular para la form	5,652,000.00

METAS FISICAS INVERSIÓN PUBLICA 2023

Cifras en Lempiras

SECTOR / INSTITUCIÓN / PROYECTO	ENTREGABLE O META FISICA 2023	MONTO 2023
0037 - Servicio de Administración de Rentas		173,394,931.00
Fortalecimiento Institucional y Operativo de la Administración Tributaria	Establecimiento del Sistema integrado e implantado de administración tributaria (Sistema de Información integrado del Servicio de Administración de Renta) e instalación de Infraestructura tecnológica de software reforzada.	173,394,931.00
0100 - Secretaría de Finanzas		253,290,168.00
Modernización Integral de la Gestión de las Finanzas Públicas	Diseño de Arquitectura Empresarial. Diseño de Gobierno de Datos. Reconstrucción del Dataware House.	153,290,168.00
Construcción de Edificio Anexo a la Secretaría de Finanzas	Obras de Construcción: Torre de Estacionamiento y Centro Documental	100,000,000.00
0400 - Administración Aduanera de Honduras (AAH)		45,000,000.00
Reconstrucción del Sistema de Aduanas	pendiente definir	45,000,000.00
0415 - Red Solidaria		464,398,140.00
Proyecto Transformación Digital para una Mayor Competitividad	280 sitios y edificios públicos conectados; 5 Servicios a ciudadanos y empresas priorizados, digitalizados y simplificados; 2 Servicios de back office, tanto verticales como compartidos, digitalizados y simplificados; 5 Trámites integrados en línea; 2 Incubadoras de emprendimientos financiadas; 2 Actividades de fomento al talento digital implementadas; 1 Distrito Digital de SPS diseñado	464,398,140.00
0503 - Instituto Nacional de Formación Profesional (INFOP)		47,700,000.00
Equipamiento de Centros Regionales y Sub Regionales de INFOP e Implementación de Capacitaciones a Instructores	200,000 participantes en talleres de motivación y formación en carreras técnicas.	47,700,000.00
0505 - Instituto Hondureño de Antropología e Historia		1,735,110.00
Capacitación en Restauración de Bienes Culturales Muebles, Departamento de Francisco Morazán, Tegucigalpa M.D.C., Villa Roy	80 piezas de patrimonio cultural mueble restauradas 8 jóvenes capacitados en conservación y restauración de Bienes Muebles de patrimonio Cultural 1 exposición museográfica de obras patrimoniales conservadas y restauradas	1,735,110.00
0809 - Empresa de Correos de Honduras (HONDUCOR)		3,400,000.00
Fortalecimiento del servicio postal hondureño en varias oficinas postales del país	Adquisición de 12 equipos tecnológicos y rehabilitación de la infraestructura localizada en Toncontín	3,400,000.00
Inversión Social		400,000,000.00
0180 - Registro Nacional de las Personas		400,000,000.00
POR DEFINIR	Documento Nacional de Identificación para menores de 18 años.	400,000,000.00
POR DEFINIR		695,034,722.00
Varias Instituciones		695,034,722.00
Reserva Presupuestaria de Fondos Externos (Donación)	Varios proyectos de inversión	695,034,722.00
Protección Social		3,735,148,184.00
0022 - Fondo Hondureño de Inversión Social		1,295,899,974.00
Actividad Piloto De Infraestructura En El Occidente De Honduras	14 Centro educativo construido, reparado y/o ampliado, 1 Obras completarias en los servicios de salud reparadas y/o ampliadas y 1 Sistema de Letrinas construidas en comunidades vulnerables	52,246,428.00
Construcción de Instalaciones para el Laboratorio Farmacéutico y Equipamiento (Santa Bárbara)	Elaboración de Estudios y Diseños.	45,825,076.00
Programa De Convivencia Ciudadana Y Mejoramiento De Barrios	350 construcción de conexiones de sistemas de agua potable en barrios intervenidos, 365 Construcción de conexiones sistemas de saneamiento en barrios intervenidos, 1 Construcción de vías pavimentadas en barrios priorizados en Tegucigalpa y 9 Talleres de valores y/o emprendimiento para jóvenes de los barrios intervenidos en la ciudad de Comayagüela.	36,003,735.00
Programa De Infraestructura Para La Seguridad Ciudadana	5 espacios públicos recuperados y entregados, 3 Obras complementarias reparados y/o ampliados en los servicios de salud ubicados en La Ceiba, SPS y Tegucigalpa y 22 Centros educativos construidos, reparados y/o ampliados ubicados en Choloma, San Pedro Sula, Chamelecón, La Lima, Tela y en Tegucigalpa.	70,204,050.00
Programa de Mejoramiento de la Infraestructura de Desarrollo Social y Comunitario en varios departamentos de Honduras	Aproximadamente 13 centros educativos priorizados, 32 conexiones de alcantarillado sanitario, 30 metros lineales Puente sobre el río Esteban, 32 metros cuadrados de infraestructura en salud	300,000,000.00
Programa De Mejoramiento Integral De La Infraestructura Y Formación Educativa En Honduras	73 Centros educativos construidos, reparados y/o ampliados, mismos que serán sometidos a las prioridades de la SEDUC	297,119,742.00
Proyecto Convivencia Y Espacios Seguros Para Los Jóvenes En Honduras	Capacitaciones en habilidades sociales y laborales a jóvenes de ambos sexos entre las edades de 12-30 años en los municipios de Santa Rosa de Copán, Intibucá, La Esperanza y Juticalpa y Espacios públicos recuperados y entregados para la seguridad ciudadana a las colonias, alcaldías y patronatos.	62,408,091.00
Proyecto Recuperación de Emergencia a Causa de Ciclones Tropicales Eta e Iota en Honduras.	50 Centros educativos rehabilitados y/o reconstruidos, 4 Sistemas de agua rehabilitados y/o reconstruidos, 2 Sistemas saneamiento rehabilitados y/o reconstruidos, 6 Infraestructura vial rehabilitada y reconstruida afectados, 3 Infraestructura en centros de salud pública rehabilitados y/o reconstruidos y 3 Infraestructura comunitaria rehabilitada y reconstruida todas las obras afectadas por ciclones Eta e Iota.	432,092,852.00

METAS FISICAS INVERSIÓN PUBLICA 2023
Cifras en Lempiras

SECTOR / INSTITUCIÓN / PROYECTO	ENTREGABLE O META FISICA 2023	MONTO 2023
0244 - Dirección Nacional del Programa Ciudad Mujer		22,041,275.00
Centros de Atención Integral para mejorar las condiciones de vida de las mujeres hondureñas (Ciudad Mujer)	2 sistemas Fotovoltaico funcionando, (1) SPS y (1) Choloma, en los centros de ciudad mujer.	6,585,600.00
Servicios de Desarrollo Empresarial y un Entorno Favorable para las Empresarias de Honduras.	6 capacitaciones en la Plataforma INNOVA Mujer; 1500 Mujeres Capacitadas en habilidades blandas y empresariales	15,455,675.00
0415 - Red Solidaria		2,417,206,935.00
Apoyo Al Sistema Integral De Protección Social 5008/BI-Ho	Fortalecimiento institucional de la Red Solidaria	221,614,713.00
Financiamiento Adicional Al Proyecto De Integración De La Protección Social	3 entregas de TMC a 84,541 hogares en pobreza extrema dominio rural, beneficiando a 437,922 personas	989,649,582.00
Programa Bono De Alivio A Familias Vulnerables Afectadas Por Fenómenos Naturales Producto Del Cambio Climático	En proceso de reorientación de fondos	599,327,310.00
Programa De Red Solidaria	Pendiente de definir por parte de la Unidad Ejecutora el número de entregas de TMC del Proyecto	65,825,076.00
Proyecto De Apoyo A Poblaciones Vulnerables Afectadas Por Coronavirus	3 entregas de TMC a 64,946 hogares en pobreza extrema dominio rural, beneficiando a 336,420 personas	341,343,418.00
Proyecto De Integración De La Protección Social / 6401-Hn	1 entrega de TMC a 6,322 hogares en pobreza extrema dominio urbano, beneficiando a 32,748 personas	158,621,760.00
Red Solidaria: Programa Red Solidaria	Pendiente de definir por parte de la Unidad Ejecutora el número de entregas de TMC del Proyecto	40,825,076.00
Salud		2,210,133,891.00
0060 - Secretaría de Salud		1,843,312,136.00
Apoyo Al Sistema Integral De Protección Social 5008/BL-Ho	19 Informes sobre la mejora de la cobertura con Servicios de salud de Primer Nivel de Atención a la Población Materno Infantil	37,822,172.00
Construcción Hospital de Ocotepeque	Obras de infraestructura hospitalaria y equipamiento	101,384,000.00
Construcción Hospital de Salamá	Obras de infraestructura hospitalaria y equipamiento	86,176,400.00
Construcción Hospital de Santa Bárbara	Obras de infraestructura hospitalaria y equipamiento	238,252,400.00
Construcción Hospital de Trauma San Pedro Sula	Obras de infraestructura hospitalaria y equipamiento	299,082,800.00
Construcción Hospital de Trauma Tegucigalpa	Obras de infraestructura hospitalaria y equipamiento	299,082,800.00
Finalización de Obras y Equipamiento del Hospital de Roatán (Nombre provisional)	Obras de infraestructura hospitalaria y equipamiento	73,834,876.00
Honduras - Iniciativa Regional De Eliminación De La Malaria (Irem En Mesoamérica Y República Dominicana (HO-G1250	Personas atendidas en servicios de salud (Población de 13 Municipios 1,882,406)	18,330,786.00
Mejora De La Eficiencia En La Gestión De La Informática En Salud En Honduras	30 informes Técnicos sobre el desarrollo e instalación del Sistema de Información para Integrar la información de salud y mejorar la calidad de los datos.	9,159,152.00
Proyecto De Respuesta A Emergencia Honduras Covid-19	Instalados equipo médico y no médico en 23 hospitales (Lavadores, secadoras, rayos x, ultrasonidos, habitación de dos tomógrafos, equipo de cadena de frío, camillas, esterilizadores/auto clave) y 500,000 personas aplicadas vacunas contra el COVID-19, en 20 regiones sanitarias del País.	205,444,615.00
Reequipamiento Biomédico Hospital Maria Especialidades Pediátricas (HMEP)	2 lotes (3 y 9) de equipamiento Biomédico de alta tecnología en los servicios de área de quimioterapia, hemodiálisis, angiografía y hemodinámica, cuidados intensivos, cuidados intermedios, hospitalización, áreas de servicios médicos y de apoyo, diagnóstico de imágenes, farmacia laboratorio y quirófanos del Hospital	13,980,797.00
Respuesta Inmediata De Salud Pública Para Contener Y Controlar El Coronavirus (Covid-19) Y Mitigar Su Efecto En La Prestación De Servicios En Honduras (Risp-Ho-2)	Personas atendidas en servicios de salud (Población de Honduras 9,905,000)	460,761,338.00
0415 - Red Solidaria		239,751,573.00
Proyecto De Mejora De La Gestión Y Calidad De Los Servicios De Salud Materno-Neonatal	Contratación de firma para la construcción del bloque obstétrico del hospital occidente (sala obstétrica neonatal); contratación de firma para la construcción de salas de UCI Neonatal y sala de Neonatología de los Hospitales San Francisco y Santa Teresa y obras de remodelación del Hospital Roberto Suazo Córdova, contratación de firma construcción de sala de neonatología del hospital escuela.	239,751,573.00
0708 - Hospital Escuela Universitario (HEU)		127,070,182.00
Fortalecimiento de Infraestructura y Operatividad en el Hospital Escuela ubicado en la ciudad de Tegucigalpa, Francisco Morazán.	Obtención de 3 diseños completos para inversión de proyectos de infraestructura en el Hospital Escuela. Readección de cuatro puntos críticos de riesgo eléctrico en la instalación eléctrica existente y restauración de equipos de aire acondicionado existentes del Hospital Escuela y Hospital Materno Infantil. Readección de almacén de bodega para materiales de Dirección de Logística e Infraestructura en Hospital Escuela. Adquisición de equipamiento médico y tecnológico del Hospital Escuela y Hospital Materno Infantil.	127,070,182.00
Seguridad		200,359,934.00
0070 - Secretaría de Seguridad		200,359,934.00
Programa De Convivencia Ciudadana Y Mejoramiento De Barrios	Finalización de 2 estaciones de policía en el municipio de Tela e Intibucá, y elaboración de textos de acuerdo a la currícula para aspirantes de la Academia Nacional de Policía.	200,359,934.00

METAS FISICAS INVERSIÓN PUBLICA 2023
Cifras en Lempiras

SECTOR / INSTITUCIÓN / PROYECTO	ENTREGABLE O META FISICA 2023	MONTO 2023
Seguridad Alimentaria		1,692,074,080.00
0140 - Secretaría de Agricultura y Ganadería		1,395,674,080.00
Integrando la Innovación para la Competitividad Rural (COMRURAL II)	Seguimiento a 88 planes de negocios (Ventana 1 y 2) en implementación y Operacionalidad del proyecto.	476,495,835.00
Integrando la Innovación para la Competitividad Rural (COMRURAL III)	Seguimiento de 20 Planes de Negocios (Ventana 1, 2, 3 y 4) en implementación Operacionalidad del proyecto, Regional Centro Oriente y Asistencia técnica de seguimiento a 20 Planes de Negocios (Ventana 1, 2, 3 y 4) en implementación Operacionalidad del proyecto, Unidad Coordinadora del Proyecto (UCP).	80,519,047.00
Proyecto de Desarrollo Agrícola Bajo Riego Del Valle De Jamastran Fase 1	1300 nuevas hectáreas de riego en las parcelas de tierra agrícola que benefician a familias de productores.	187,447,727.00
Proyecto De Competitividad Y Desarrollo Sostenible Del Corredor Fronterizo Sur Occidental Pro-Lenca	Formulación e Implementación de 65 planes de fortalecimiento organizacional, Rehabilitación de 7 áreas degradadas de bosque, Rehabilitación de 10 hectáreas de tierra agrícolas con acceso a riego contribuyendo a la seguridad alimentaria, 126 Asistencia técnica en temas administrativos y financieros brindadas a familias productoras agremiadas en Cajas Rurales de Ahorro y Crédito; por medio de convenio con FUNDER.	52,935,274.00
Proyecto De Desarrollo Agrícola Bajo Riego (PDABR)	Construcción de 51 CEDAS Centro de Entrenamiento de Desarrollo Agrícola, 356 Hectáreas con acceso a riego, Formación de 30 Grupos Empresariales, 9 Socializaciones de Planes de Manejo de los recursos naturales y 9 capacitaciones	202,158,612.00
Proyecto De Inclusión Económica Y Social De Pequeños Productores Rurales En La Región Noreste De Honduras (PROINORTE)	pendiente definir	266,361,663.00
Proyecto Integral De Desarrollo Rural Y Productividad	500 hogares con provisión de tecnologías, asistencia técnica productiva y acceso al financiamiento de la población beneficiaria así como 6,500 Productores con acceso al financiamiento.	129,755,922.00
0806 - Instituto Hondureño de Mercadeo Agrícola (IHMA)		98,800,000.00
Fortalecimiento de la reserva estratégica de granos básicos, a través de la comercialización y rehabilitación de bodegas y Silos en Tegucigalpa y San Pedro Sula.	Comercialización de granos básicos y construcción de una bodega en Juticalpa, Olancho	98,800,000.00
0807 - Suplidora Nacional de Productos Básicos (BANASUPRO)		197,600,000.00
Abastecimiento de los centros de ventas en Honduras y fortalecimiento del BANASUPRO	Abastecimiento para comercialización de productos de la canasta básica. Abasteciendo al 100% los 66 centros de venta BANASUPRO con amplia variedad de productos, Fortalecimiento Tecnológico de BANASUPRO. Implementando un sistema informático que agilice la operatividad de BANASUPRO. Fortalecimiento Logístico de BANASUPRO reparando y manteniendo en funcionamiento las 16 unidades de transporte y adquirir al menos 8 unidades nuevas.	197,600,000.00
Telecomunicaciones		400,000,000.00
0804 - Empresa Hondureña de Telecomunicaciones (HONDUTEL)		400,000,000.00
Expansión de Servicios de Ancho de Banda a Nivel Nacional - Enlaces Secretaría de Educación	(Por Definir HONDUTEL).	100,986,095.00
Fortalecimiento de la Infraestructura de telecomunicaciones y conectividad.	(Por Definir HONDUTEL).	105,131,067.00
Fortalecimiento de Redes de Conectividad y Accesos para Servicios de Banda Ancha 2023-2026	(Por Definir HONDUTEL).	193,882,838.00
Transporte y Obras Públicas		496,119,660.00
0044 - Instituto Nacional Penitenciario (INP)		181,147,810.00
Ampliación y mejoramiento de los centros penitenciarios de Honduras	Mejoramiento y equipamiento de 25 áreas de cocina de 25 centros penitenciarios a nivel nacional.	181,147,810.00
0413 - Comisión Nacional del Deporte Honduras (CONDEPOR)		232,700,000.00
Remodelación del Estadio Nacional José de la Paz Herrera y Parque de Pelota Lempira Reyna	Reparación de los Sistemas Eléctricos, Hidrosanitarios y Estructurales del estadio José de la Paz Herrera y la remodelación completa del parque de pelota Lempira Reyna	232,700,000.00
0505 - Instituto Hondureño de Antropología e Historia		3,426,147.00
Acondicionamiento Y Promoción Cultural Y Turística De Los Parques Arqueológicos De "El Puente" Y "Copán Ruinas" En El Departamento De Copán Y "Las Cuevas De Talgua" En El Departamento De Olancho	Señalización interna y externa de 3 parques arqueológicos	1,263,930.00
Renovación Museográfica y Servicios de Turismo Cultural en el Museo de Comayagua y Formación de la Comunidad en la Protección del Patrimonio Cultural	Un nuevo sistema de Iluminación del Museo de Comayagua Un nuevo Sistema de Seguridad para las piezas en exhibición Un nuevo sistema audiovisual en el Museo	2,162,217.00
0803 - Empresa Nacional Portuaria		78,845,703.00
Construcción Del Parque Vehicular	5,600 m2 de área bajo techo, 3,272 m2 de área a cielo abierto, facilidades para oficinas gubernamentales, bancos, seguridad portuaria y portones de entrada y salida.	8,000,000.00
Estudio Del Dragado De Dársena De Puerto San Lorenzo	Realización del Estudio de Evaluación de Impacto Ambiental para el otorgamiento de la licencia Ambiental por parte de la secretaria de Mi Ambiente	13,000,000.00
Proyecto De Construcción Del Parque Lineal Del Malecón En Puerto Cortés	Contratación de una empresa para realizar el estudio y diseño final de la reparación del Malecón y construcción de un oiers hacia la bahía, contratación de una empresa para realizar el estudio de Evaluación de Impacto Ambiental.	20,727,500.00
Proyecto De Construcción, Modernización Y Ampliación De La Terminal Marítima De Graneles Líquidos, Muelle 1b De Puerto Cortes	Rediseño del muelle para embarcaciones de mayor capacidad de carga, estudio de Evaluación de Impacto Ambiental	16,052,477.00
Reparación Del Puente De Acceso Y Muelle Y Construcción De Puente De Acceso Alternativo Al Muelle De San Lorenzo	Estudio y Diseño de reparación de la infraestructura del puente de acceso al muelle y área de explanada operativa del muelle y construcción de puente alternativo al muelle. Estudio ambiental.	21,065,726.00
Total General		23,613,890,058.00

Fuente: Unidades Ejecutoras de Proyectos

Inversión Pública 2023 por fondos de Financiamiento
Cifras en Lempiras

PIP / PROGRAMA	INSTITUCION	PROYECTO	FECHA INICIO	FECHA FIN	ORGANISMO	FONDOS		TOTAL GENERAL
						EXTERNOS	NACIONALES	
PROYECTO	0022 - Fondo Hondureño de Inversión Social	ACTIVIDAD PILOTO DE INFRAESTRUCTURA EN EL OCCIDENTE DE HONDURAS	01/11/2018	30/06/2024	1 - TESORERÍA GENERAL DE LA REPÚBLICA - EFECTIVO	-	7,387,678	7,387,678
					148 - AGENCIA INTERNACIONAL PARA EL DESARROLLO	44,858,750	-	44,858,750
		Ampliación Del Sistema De Abastecimiento De Agua Potable En La Ciudad De Gracias, Departamento De Lempira	03/01/2022	03/02/2026	172 - BANCO CENTROAMERICANO DE INTEGRACIÓN ECONÓMICA	69,816,382	-	69,816,382
		Construcción de Instalaciones para el Laboratorio Farmacéutico y Equipamiento (Santa Bárbara)			172 - BANCO CENTROAMERICANO DE INTEGRACIÓN ECONÓMICA	45,825,076	-	45,825,076
		PROGRAMA DE CONVIVENCIA CIUDADANA Y MEJORAMIENTO DE BARRIOS	01/10/2018	01/10/2023	173 - BANCO INTERAMERICANO DE DESARROLLO	36,003,735	-	36,003,735
		PROGRAMA DE INFRAESTRUCTURA PARA LA SEGURIDAD CIUDADANA	19/10/2017	30/06/2024	1 - TESORERÍA GENERAL DE LA REPÚBLICA - EFECTIVO	-	5,314,200	5,314,200
					148 - AGENCIA INTERNACIONAL PARA EL DESARROLLO	64,889,850	-	64,889,850
		PROGRAMA DE MEJORA DE LA INFRAESTRUCTURA ESCOLAR (PROMINE/KFW, FASE II)	10/07/2012	31/07/2023	1 - TESORERÍA GENERAL DE LA REPÚBLICA - EFECTIVO	-	5,143,752	5,143,752
					167 - KREDISTANTAL FUR WIEDERAUFBAU (GOBIERNO ALEMÁN)	122,813,361	-	122,813,361
		Programa de Mejoramiento de la Infraestructura de Desarrollo Social y Comunitario en varios departamentos de Honduras			263 - Varios Organismos	300,000,000	-	300,000,000
	PROGRAMA DE MEJORAMIENTO INTEGRAL DE LA INFRAESTRUCTURA Y FORMACION EDUCATIVA EN HONDURAS	30/03/2021	30/03/2026	172 - BANCO CENTROAMERICANO DE INTEGRACIÓN ECONÓMICA	297,119,742	-	297,119,742	
	PROYECTO CONVIVENCIA Y ESPACIOS SEGUROS PARA LOS JÓVENES EN HONDURAS	06/12/2013	31/12/2023	1 - TESORERÍA GENERAL DE LA REPÚBLICA - EFECTIVO	-	4,207,750	4,207,750	
				167 - KREDISTANTAL FUR WIEDERAUFBAU (GOBIERNO ALEMÁN)	58,200,341	-	58,200,341	
	Proyecto Recuperación de Emergencia a Causa de Ciclones Tropicales Eta e Iota en Honduras.	25/05/2021	31/12/2026	171 - ASOCIACIÓN INTERNACIONAL DE FOMENTO	432,092,852	-	432,092,852	
	Total 0022 - Fondo Hondureño de Inversión Social					1,471,620,089	22,053,380	1,493,673,469
	0028 - Instituto Nacional de Conservación y Desarrollo Forestal	FORTALECIMIENTO DEL SISTEMA NACIONAL DE AREAS PROTEGIDAS DE HONDURAS- SINAPH (LIFEWEB)	15/01/2021	14/01/2027	1 - TESORERÍA GENERAL DE LA REPÚBLICA - EFECTIVO	-	4,792,201	4,792,201
					167 - KREDISTANTAL FUR WIEDERAUFBAU (GOBIERNO ALEMÁN)	98,591,546	-	98,591,546
		PROYECTO MANEJO INTEGRADO DE LA BIOSFERA DEL RIO PLATANO	01/01/2021	30/12/2025	176 - COMUNIDAD ECONÓMICA EUROPEA	21,720,267	-	21,720,267
	Total 0028 - Instituto Nacional de Conservación y Desarrollo Forestal					120,311,813	4,792,201	125,104,014
	0030 - Secretaría de la Presidencia	Construcción de la Escuela de Profesionalización de Administración Pública (EPAP)			263 - Varios Organismos	18,000,000	-	18,000,000
		Proyecto Construcción de un Portal para consejo de Ministros			263 - Varios Organismos	2,000,000	-	2,000,000
Proyecto piloto Escuela de Profesionalización de Administración Pública (EPAP)				263 - Varios Organismos	5,652,000	-	5,652,000	
Total 0030 - Secretaria de la Presidencia					25,652,000	-	25,652,000	
0037 - Servicio de Administración de Rentas	Fortalecimiento Institucional y Operativo de la Administración Tributaria	24/05/2016	30/06/2024	173 - BANCO INTERAMERICANO DE DESARROLLO	173,394,931	-	173,394,931	
Total 0037 - Servicio de Administración de Rentas					173,394,931	-	173,394,931	
0044 - Instituto Nacional Penitenciario (INP)	Ampliación y mejoramiento de los centros penitenciarios de Honduras			263 - Varios Organismos	181,147,810	-	181,147,810	
Total 0044 - Instituto Nacional Penitenciario (INP)					181,147,810	-	181,147,810	
0050 - Secretaría de Educación	MEJORAMIENTO DE LA CALIDAD EN LA EDUCACIÓN PREBÁSICA EN HONDURAS	31/07/2020	31/07/2025	171 - ASOCIACIÓN INTERNACIONAL DE FOMENTO	176,413,922	-	176,413,922	
	PROGRAMA DE MEJORA DE LA INFRAESTRUCTURA ESCOLAR (PROMINE/KFW, FASE II)	10/07/2012	31/07/2023	1 - TESORERÍA GENERAL DE LA REPÚBLICA - EFECTIVO	-	2,716,013	2,716,013	
				167 - KREDISTANTAL FUR WIEDERAUFBAU (GOBIERNO ALEMÁN)	5,978,424	-	5,978,424	
	Reconstrucción y rehabilitación de centros educativos			263 - Varios Organismos	298,747,128	-	298,747,128	
Total 0050 - Secretaría de Educación					481,139,474	2,716,013	483,855,487	
0060 - Secretaría de Salud	APOYO AL SISTEMA INTEGRAL DE PROTECCIÓN SOCIAL 5008/BL-HO	08/09/2020	07/02/2025	173 - BANCO INTERAMERICANO DE DESARROLLO	37,822,172	-	37,822,172	
	Construcción Hospital de Ocotepeque			126 - España	101,384,000	-	101,384,000	
	Construcción Hospital de Salamá			126 - España	86,176,400	-	86,176,400	
	Construcción Hospital de Santa Bárbara			126 - España	238,252,400	-	238,252,400	
	Construcción Hospital de Trauma San Pedro Sula			126 - España	299,082,800	-	299,082,800	
	Construcción Hospital de Trauma Tegucigalpa			126 - España	299,082,800	-	299,082,800	
	Finalización de Obras y Equipamiento del Hospital de Roatan (Nombre provisional)			263 - Varios Organismos	73,834,876	-	73,834,876	
	HONDURAS - INICIATIVA REGIONAL DE ELIMINACIÓN DE LA MALARIA (IREM EN MESOAMÉRICA Y REPÚBLICA DOMINICANA (HOG1250	01/12/2019	30/11/2023	173 - BANCO INTERAMERICANO DE DESARROLLO	18,330,786	-	18,330,786	
	MEJORA DE LA EFICIENCIA EN LA GESTIÓN DE LA INFORMÁTICA EN SALUD EN HONDURAS	15/04/2021	15/04/2023	141 - TAIWAN (REPÚBLICA CHINA NACIONALISTA)	9,159,152	-	9,159,152	
	PROYECTO DE RESPUESTA A EMERGENCIA HONDURAS COVID-19	24/04/2020	24/04/2023	171 - ASOCIACIÓN INTERNACIONAL DE FOMENTO	205,444,615	-	205,444,615	
REEQUIPAMIENTO BIOMEDICO HOSPITAL MARIA ESPECIALIDADES PEDIATRICAS (HMEP)	31/01/2011	31/12/2022	277 - CASSA DEPOSITI E PRESTITI S.P.A.	13,980,797	-	13,980,797		

Inversión Pública 2023 por fondos de Financiamiento
Cifras en Lempiras

PIP / PROGRAMA	INSTITUCION	PROYECTO	FECHA INICIO	FECHA FIN	ORGANISMO	FONDOS		TOTAL GENERAL
						EXTERNOS	NACIONALES	
		RESPUESTA INMEDIATA DE SALUD PÚBLICA PARA CONTENER Y CONTROLAR EL CORONAVIRUS (COVID-19) Y MITIGAR SU EFECTO EN LA PRESTACIÓN DE SERVICIOS EN HONDURAS (RISP-HO-2)	01/10/2021	01/10/2023	173 - BANCO INTERAMERICANO DE DESARROLLO	460,761,338	-	460,761,338
	Total 0060 - Secretaría de Salud					1,843,312,136	-	1,843,312,136
	0070 - Secretaría de Seguridad	PROGRAMA DE CONVIVENCIA CIUDADANA Y MEJORAMIENTO DE BARRIOS	01/10/2018	01/10/2023	173 - BANCO INTERAMERICANO DE DESARROLLO	200,359,934	-	200,359,934
	Total 0070 - Secretaría de Seguridad					200,359,934	-	200,359,934
	0100 - Secretaría de Finanzas	Construcción de Edificio Anexo a la Secretaría de Finanzas			1 - TESORERÍA GENERAL DE LA REPÚBLICA - EFECTIVO	-	100,000,000	100,000,000
		Modernización Integral de la Gestión de las Finanzas Públicas	03/01/2020	31/12/2023	1 - TESORERÍA GENERAL DE LA REPÚBLICA - EFECTIVO	-	153,290,168	153,290,168
	Total 0100 - Secretaría de Finanzas					-	253,290,168	253,290,168
	0140 - Secretaría de Agricultura y Ganadería	Fortalecimiento del Abastecimiento de Agua Urbana Integrando la Innovación para la Competitividad Rural (COMRURAL II)	07/06/2021	30/06/2026	171 - ASOCIACIÓN INTERNACIONAL DE FOMENTO	242,285,548	-	242,285,548
		Tipo de proyecto: Inversión Pública Integrando la Innovación para la Competitividad Rural (COMRURAL III)	12/04/2020	12/04/2025	171 - ASOCIACIÓN INTERNACIONAL DE FOMENTO	476,495,835	-	476,495,835
		Tipo de proyecto: Inversión Pública			171 - ASOCIACIÓN INTERNACIONAL DE FOMENTO	80,519,047	-	80,519,047
		PROYECTO DE DESARROLLO AGRÍCOLA BAJO RIEGO DEL VALLE DE JAMAISTRAN FASE 1	16/06/2016	30/08/2022	240 - EXPORT IMPORT BANK - INDIA	187,447,727	-	187,447,727
		PROYECTO DE COMPETITIVIDAD Y DESARROLLO SOSTENIBLE DEL CORREDOR FRONTERIZO SUR OCCIDENTAL PRO-LENCA	03/03/2014	31/03/2023	237 - INTERNATIONAL FUND FOR AGRICULTURAL DEVELOPME	52,935,274	-	52,935,274
		PROYECTO DE DESARROLLO AGRICOLA BAJO RIEGO (PDABR)	13/12/2014	31/12/2023	1 - TESORERÍA GENERAL DE LA REPÚBLICA - EFECTIVO	-	17,216,651	17,216,651
		Proyecto de inclusión económica y social de pequeños productores rurales en la región noreste de Honduras (PROINORTE)	01/09/2021	01/09/2027	172 - BANCO CENTROAMERICANO DE INTEGRACIÓN ECONÓM	184,941,961	-	184,941,961
					1 - TESORERÍA GENERAL DE LA REPÚBLICA - EFECTIVO	-	11,938,330	11,938,330
					237 - INTERNATIONAL FUND FOR AGRICULTURAL DEVELOPME	130,683,333	-	130,683,333
					246 - OPEC FUND FOR INTERNATIONAL DEVELOPMENT	123,740,000	-	123,740,000
		PROYECTO DE SEGURIDAD HIDRICA EN EL CORREDOR SECO DE HONDURAS	01/04/2021	30/09/2026	1 - TESORERÍA GENERAL DE LA REPÚBLICA - EFECTIVO	-	32,949,800	32,949,800
					171 - ASOCIACIÓN INTERNACIONAL DE FOMENTO	190,041,562	-	190,041,562
		PROYECTO INTEGRAL DE DESARROLLO RURAL Y PRODUCTIVIDAD	21/05/2020	21/08/2025	173 - BANCO INTERAMERICANO DE DESARROLLO	129,755,922	-	129,755,922
	Total 0140 - Secretaría de Agricultura y Ganadería					1,798,846,209	62,104,781	1,860,950,990
	0150 - Secretaría de Recursos Naturales y Ambiente (MI AMBIENTE+)	Programa de Reforestación y Protección de Cuencas Hidrográficas "Padre Andrés Tamayo"			263 - Varios Organismos	725,000,000	-	725,000,000
	Total 0150 - Secretaría de Recursos Naturales y Ambiente (MI AMBIENTE+)					725,000,000	-	725,000,000
	0180 - Registro Nacional de las Personas	Documento de Identificación Nacional para Menores			263 - Varios Organismos	400,000,000	-	400,000,000
	Total 0180 - Registro Nacional de las Personas					400,000,000	-	400,000,000
	0244 - Dirección Nacional del Programa Ciudad Mujer	Centros de Atención Integral para mejorar las condiciones de vida de las mujeres hondureñas (Ciudad Mujer)	26/12/2016	26/12/2022	173 - BANCO INTERAMERICANO DE DESARROLLO	6,585,600	-	6,585,600
		SERVICIOS DE DESARROLLO EMPRESARIAL Y UN ENTORNO FAVORABLE PARA LAS EMPRESARIAS DE HONDURAS	23/12/2020	23/12/2024	173 - BANCO INTERAMERICANO DE DESARROLLO	15,455,675	-	15,455,675
	Total 0244 - Dirección Nacional del Programa Ciudad Mujer					22,041,275	-	22,041,275
	0400 - Administración Aduanera de Honduras (AAH)	Reconstrucción del Sistema de Aduanas			173 - BANCO INTERAMERICANO DE DESARROLLO	45,000,000	-	45,000,000
	Total 0400 - Administración Aduanera de Honduras (AAH)					45,000,000	-	45,000,000
	0411 - Secretaría de Infraestructura y Transporte	CONSTRUCCIÓN CON CONCRETO HIDRÁULICO DEL TRAMO: ACCESO A LA UNIÓN (60+094.79=0+000) - (1+200)			263 - Varios Organismos	36,221,696	-	36,221,696
		CONSTRUCCIÓN DE LAS OBRAS DE MITIGACIÓN DE LOS DAÑOS OCASIONADOS POR LOS HURACANES ETA/IOTA, AL CORREDOR DE OCCIDENTE			263 - Varios Organismos	109,347,000	-	109,347,000
		CONSTRUCCIÓN CON CONCRETO HIDRÁULICO DEL TRAMO CARRETERO: "CHAMELECÓN (0+000) - NACO (24+000), 4 CARRILES"			263 - Varios Organismos	217,136,324	-	217,136,324
		CONSTRUCCIÓN CON CONCRETO HIDRÁULICO DEL TRAMO CARRETERO: "CUCUYAGUA - LA LABOR".			263 - Varios Organismos	100,000,000	-	100,000,000
		CONSTRUCCIÓN CON CONCRETO HIDRÁULICO DEL TRAMO CARRETERO: "LA LABOR - OCOTEPEQUE".			263 - Varios Organismos	100,000,000	-	100,000,000
		CONSTRUCCIÓN CON CONCRETO HIDRÁULICO DEL TRAMO CARRETERO: "OCOTEPEQUE - EL POY; OCOTEPEQUE - AGUA CALIENTE".			263 - Varios Organismos	84,490,166	-	84,490,166
		CONSTRUCCIÓN CON CONCRETO HIDRÁULICO DEL TRAMO CARRETERO: "SANTA ROSA DE COPÁN - CUCUYAGUA".			263 - Varios Organismos	81,407,397	-	81,407,397
		CONSTRUCCIÓN CON CONCRETO HIDRÁULICO DEL TRAMO: POZO ZARCO (28+800=0+00)- ACCESO A SALAMÁ (3+300)			263 - Varios Organismos	18,183,344	-	18,183,344
		CONSTRUCCIÓN CON CONCRETO HIDRÁULICO DEL TRAMO: PUENTE ULÚA (18+400) - POZO ZARCO (28+800)			263 - Varios Organismos	18,183,344	-	18,183,344

Inversión Pública 2023 por fondos de Financiamiento
Cifras en Lempiras

PIP / PROGRAMA	INSTITUCION	PROYECTO	FECHA INICIO	FECHA FIN	ORGANISMO	FONDOS		TOTAL GENERAL
						EXTERNOS	NACIONALES	
		CONSTRUCCIÓN CON CONCRETO HIDRÁULICO DEL TRAMO: ACCESO A YOCÓN (60+094.79=0+000) - (1+200)			263 - Varios Organismos	36,221,696	-	36,221,696
		CONSTRUCCIÓN CON CONCRETO HIDRÁULICO DEL TRAMO: DESVÍO A SILCA(1+293.95=0+000) - SALAMÁ (3+760)			263 - Varios Organismos	18,183,344	-	18,183,344
		CONSTRUCCIÓN CON CONCRETO HIDRÁULICO DEL TRAMO: EL ROSARIO (48+800) - LA PITA (77+670)			263 - Varios Organismos	36,221,696	-	36,221,696
		CONSTRUCCIÓN CON CONCRETO HIDRÁULICO DEL TRAMO: POZO ZARCO (28+800) -EL ROSARIO (48+800)			263 - Varios Organismos	110,238,272	-	110,238,272
		CONSTRUCCIÓN CON DOBLE TRATAMIENTO DEL TRAMO SANTA RITA - YORO, DEL KM 35+000 AL 70+000			263 - Varios Organismos	77,875,000	-	77,875,000
		CONSTRUCCIÓN CON DOBLE TRATAMIENTO DEL TRAMO SANTA RITA - YORO, DEL KM 70+000 AL KM 107+260			263 - Varios Organismos	82,903,500	-	82,903,500
		CONSTRUCCIÓN CON DOBLE TRATAMIENTO DEL TRAMO SANTA RITA - YORO, KM 0+000 AL KM 35+000			263 - Varios Organismos	85,575,000	-	85,575,000
		CONSTRUCCIÓN DE LA CARRETERA CENTRAL			263 - Varios Organismos	255,894,200	-	255,894,200
		CONSTRUCCIÓN DE LAS OBRAS DE MITIGACIÓN , DEL CORREDOR DE OCCIDENTE, FALLA KM 57+000 , TRAMO 3			263 - Varios Organismos	70,000,000	-	70,000,000
		CONSTRUCCIÓN DEL CORREDOR TURÍSTICO			263 - Varios Organismos	691,969,335	-	691,969,335
		CONSTRUCCION TRAMO CARRETERO QUIMISTAN - CORINTO			263 - Varios Organismos	79,912,000	-	79,912,000
		Construcción y Pavimentación en el Corredor Oriente del Tramo Carretero: Las Lomas ~ Terrero Blanco			1 - TESORERÍA GENERAL DE LA REPÚBLICA - EFECTIVO	-	901,859,002	901,859,002
		CONTRUCCIÓN CON CONCRETO HIDRÁULICO DEL TRAMO CARRETERO EL ZAMORANO - GUINOPE			263 - Varios Organismos	77,241,932	-	77,241,932
		CONTRUCCIÓN CON CONCRETO HIDRÁULICO DEL TRAMO CARRETERO TEGUCIGALPA - MOROCELÍ, DEL KM 25+000 HASTA MOROCELÍ			263 - Varios Organismos	70,000,000	-	70,000,000
		Libramiento Anillo Periférico CA-5 Sur	26/05/2021	26/06/2026	172 - BANCO CENTROAMERICANO DE INTEGRACIÓN ECONÓMICA	250,654,564	-	250,654,564
		LIBRAMIENTO SAN PEDRO SULA - PUERTO CORTÉS			263 - Varios Organismos	200,000,000	-	200,000,000
		Proyecto Obras de Mitigación para el Control de Riesgos Geotécnicos y Geológicos, Carretera CA-5 Sur, Tramo: "La Moramulca", Fase I			263 - Varios Organismos	45,000,000	-	45,000,000
		Reconstrucción del Puente en Carretera Nacional No.1 Puente Guacirope, Localizado en el municipio de Nacaome, Valle.	01/06/2022	01/06/2026	1 - TESORERÍA GENERAL DE LA REPÚBLICA - EFECTIVO	-	17,003,246	17,003,246
Total 0411 - Secretaría de Infraestructura y Transporte						2,952,859,810	918,862,248	3,871,722,058
	0412 - Secretaría de Desarrollo Social (SEDESOL)	Construcción y equipamiento de 4 tanques de almacenamiento de agua en el departamento de Olancho			263 - Varios Organismos	12,828,772	-	12,828,772
Total 0412 - Secretaría de Desarrollo Social (SEDESOL)						12,828,772	-	12,828,772
	0413 - Comisión Nacional del Deporte Honduras (CONDEPOR)	Remodelación del Estadio Nacional José de la Paz Herrera y Parque de Pelota Lempira Reyna			263 - Varios Organismos	232,700,000	-	232,700,000
Total 0413 - Comisión Nacional del Deporte Honduras (CONDEPOR)						232,700,000	-	232,700,000
	0415 - Red Solidaria	APOYO AL SISTEMA INTEGRAL DE PROTECCIÓN SOCIAL 5008/BL-HO	08/09/2020	07/02/2025	173 - BANCO INTERAMERICANO DE DESARROLLO	221,614,713	-	221,614,713
		FINANCIAMIENTO ADICIONAL AL PROYECTO DE INTEGRACIÓN DE LA PROTECCIÓN SOCIAL	02/10/2021	02/10/2024	171 - ASOCIACIÓN INTERNACIONAL DE FOMENTO	989,649,582	-	989,649,582
		MANEJO SOSTENIBLE DE BOSQUES	25/04/2017	25/08/2024	173 - BANCO INTERAMERICANO DE DESARROLLO	94,759,970	-	94,759,970
		Mejora de la Calidad Educativa para el Desarrollo de Habilidades para el Empleo: Proyecto Joven	05/02/2018	05/02/2023	173 - BANCO INTERAMERICANO DE DESARROLLO	440,955,448	-	440,955,448
		PROGRAMA BONO DE ALIVIO A FAMILIAS VULNERABLES AFECTADAS POR FENÓMENOS NATURALES PRODUCTO DEL CAMBIO CLIMÁTICO	22/11/2021	22/05/2023	172 - BANCO CENTROAMERICANO DE INTEGRACIÓN ECONÓMICA	599,327,310	-	599,327,310
		Programa de Red Solidaria			173 - BANCO INTERAMERICANO DE DESARROLLO	106,650,152	-	106,650,152
		PROGRAMA DE RESTAURACIÓN DE BOSQUES RESILIENTES AL CLIMA Y SILVICULTURA PARA LA SOSTENIBILIDAD DE LOS SERVICIOS ECOSISTÉMICOS RELACIONADOS CON EL AGUA.	24/05/2021	24/05/2026	173 - BANCO INTERAMERICANO DE DESARROLLO	176,107,919	-	176,107,919
		PROYECTO DE APOYO A POBLACIONES VULNERABLES AFECTADAS POR CORONAVIRUS	23/08/2021	02/10/2023	173 - BANCO INTERAMERICANO DE DESARROLLO	341,343,418	-	341,343,418
		PROYECTO DE INTEGRACIÓN DE LA PROTECCIÓN SOCIAL / 6401-HN	17/09/2019	17/10/2024	171 - ASOCIACIÓN INTERNACIONAL DE FOMENTO	158,621,760	-	158,621,760
		PROYECTO DE MEJORA DE LA GESTION Y CALIDAD DE LOS SERVICIOS DE SALUD MATERNO-NEONATAL	19/06/2019	31/05/2024	173 - BANCO INTERAMERICANO DE DESARROLLO	239,751,573	-	239,751,573
		Proyecto Transformación Digital para una Mayor Competitividad	16/07/2021	16/07/2026	173 - BANCO INTERAMERICANO DE DESARROLLO	464,398,140	-	464,398,140
Total 0415 - Red Solidaria						3,833,179,985	-	3,833,179,985
	0503 - Instituto Nacional de Formación Profesional (INFOP)	Equipamiento de Centros Regionales y Sub Regionales de INFOP e Implementación de Capacitaciones a Instructores			263 - Varios Organismos	47,700,000	-	47,700,000
Total 0503 - Instituto Nacional de Formación Profesional (INFOP)						47,700,000	-	47,700,000

Inversión Pública 2023 por fondos de Financiamiento

Cifras en Lempiras

PIP / PROGRAMA	INSTITUCION	PROYECTO	FECHA INICIO	FECHA FIN	ORGANISMO	FONDOS		TOTAL GENERAL
						EXTERNOS	NACIONALES	
0505 - Instituto Hondureño de Antropología e Historia		ACONDICIONAMIENTO Y PROMOCIÓN CULTURAL Y TURÍSTICA DE LOS PARQUES ARQUEOLÓGICOS DE "EL PUENTE" Y "COPÁN RUINAS" EN EL DEPARTAMENTO DE COPÁN Y "LAS CUEVAS DE TALGUA" EN EL DEPARTAMENTO DE OLANCHO	01/03/2023	31/12/2023	1 - TESORERÍA GENERAL DE LA REPÚBLICA - EFECTIVO	-	1,263,930	1,263,930
		Capacitación en Restauración de Bienes Culturales Muebles, Departamento de Francisco Morazán, Tegucigalpa M.D.C., Villa Roy	1/1/20223	31/12/2023	1 - TESORERÍA GENERAL DE LA REPÚBLICA - EFECTIVO	-	1,735,110	1,735,110
		Renovación Museográfica y Servicios de Turismo Cultural en el Museo de Comayagua y Formación de la Comunidad en la Protección del Patrimonio Cultural	44958	31/12/2023	1 - TESORERÍA GENERAL DE LA REPÚBLICA - EFECTIVO	-	2,162,217	2,162,217
Total 0505 - Instituto Hondureño de Antropología e Historia						-	5,161,257	5,161,257
0511 - Universidad Nacional de Ciencias Forestales (UNACIFOR)		Remodelación edificios y equipamiento en la Universidad Nacional de Ciencias Forestales			263 - Varios Organismos	5,817,587	-	5,817,587
Total 0511 - Universidad Nacional de Ciencias Forestales (UNACIFOR)						5,817,587	-	5,817,587
0703 - Universidad Nacional de Agricultura		Fortalecimiento de las Capacidades Educativas, Productivas y Sociales de la UNAG, en Catacamas, Olancho			263 - Varios Organismos	37,500,000	-	37,500,000
Total 0703 - Universidad Nacional de Agricultura						37,500,000	-	37,500,000
0708 - Hospital Escuela Universitario (HEU)		Fortalecimiento de Infraestructura y Operatividad en el Hospital Escuela ubicado en la ciudad de Tegucigalpa, Francisco Morazán			263 - Varios Organismos	127,070,182	-	127,070,182
Total 0708 - Hospital Escuela Universitario (HEU)						127,070,182	-	127,070,182
0801 - Empresa Nacional de Energía Eléctrica		Fortalecimiento Complejo Electrico Patuca III, Linea de transmision, Amarateca Juticalpa, 150 km 230 Kv + S/E Talanga + S/E Guaimaca 230KV/34.5 - 50MVA Y 30 MVAR			263 - Varios Organismos	781,800,000	-	781,800,000
		APOYO A LA INTEGRACION DE HONDURAS EN EL MERCADO ELECTRICO REGIONAL (MER)	14/05/2014	14/03/2023	173 - BANCO INTERAMERICANO DE DESARROLLO	18,880,000	-	18,880,000
		APOYO AL PROGRAMA NACIONAL DE TRANSMISIÓN DE ENERGÍA ELÉCTRICA	29/12/2018	20/03/2025	173 - BANCO INTERAMERICANO DE DESARROLLO	1,427,610,863	-	1,427,610,863
					99 - MISMA INSTITUCIÓN	-	18,950,001	18,950,001
		Central Hidroeléctrica Jicatuyo			263 - Varios Organismos	91,700,000	-	91,700,000
		Central Hidroeléctrica Llanitos			263 - Varios Organismos	100,000,000	-	100,000,000
		Central Hidroeléctrica Patuca II			263 - Varios Organismos	50,500,000	-	50,500,000
		Central Hidroeléctrica Patuca II-A			263 - Varios Organismos	52,400,000	-	52,400,000
		Construcción Líneas de Transmisión y Adquisición de transformadores			263 - Varios Organismos	465,500,000	-	465,500,000
		Espejo Solar Fotovoltaico Cajón			263 - Varios Organismos	255,000,000	-	255,000,000
		Fortalecimiento Complejo Electrico Patuca III, Linea de transmision, Telica, San Fancisco de la Paz			263 - Varios Organismos	100,000,000	-	100,000,000
		Granja Fotovoltaica Patuca III			263 - Varios Organismos	557,000,000	-	557,000,000
		Inicio de proyecto de Energía térmica			263 - Varios Organismos	300,000,000	-	300,000,000
		Inicio de proyecto de Generación solar en 70 MEGAS			263 - Varios Organismos	200,000,000	-	200,000,000
		Instalacion de turbina 1.35 MW hidroeléctrica para aprovechamiento de caudal ecologico			263 - Varios Organismos	46,100,000	-	46,100,000
		Proyecto Central Hidroeléctrica El Tablón			263 - Varios Organismos	431,900,000	-	431,900,000
PROYECTO DE REHABILITACIÓN Y REPOTENCIACIÓN DEL COMPLEJO HIDROELÉCTRICO CAÑAVERAL-RÍO LINDO	28/05/2015	21/07/2024	147 - AGENCIA INTERNACIONAL DEL JAPÓN	611,635,087	-	611,635,087		
			173 - BANCO INTERAMERICANO DE DESARROLLO	2,773,282	-	2,773,282		
			99 - MISMA INSTITUCIÓN	-	92,910,710	92,910,710		
Renovación de la Central Hidroeléctrica Francisco Morazán			173 - BANCO INTERAMERICANO DE DESARROLLO	69,728,000	-	69,728,000		
			99 - MISMA INSTITUCIÓN	-	149,452,950	149,452,950		
Total 0801 - Empresa Nacional de Energía Eléctrica						5,562,527,232	261,313,661	5,823,840,893
0803 - Empresa Nacional Portuaria		CONTRUCCION DEL PARQUE VEHICULAR			99 - MISMA INSTITUCIÓN	-	8,000,000	8,000,000
		ESTUDIO DEL DRAGADO DE DARSENA DE PUERTO SAN LORENZO			99 - MISMA INSTITUCIÓN	-	13,000,000	13,000,000
		PROYECTO DE CONSTRUCCION DEL PARQUE LINEAL DEL MALECON EN PUERTO CORTES			99 - MISMA INSTITUCIÓN	-	20,727,500	20,727,500
		PROYECTO DE CONSTRUCCION, MODERNIZACION Y AMPLIACION DE LA TERMINAL MARITIMA DE GRANELES LIQUIDOS, MUELLE 1B DE PUERTO CORTES			99 - MISMA INSTITUCIÓN	-	16,052,477	16,052,477
		REPARACION DEL PUENTE DE ACCESO Y MUELLE Y CONSTRUCCION DE PUENTE DE ACCESO ALTERNATIVO AL MUELLE DE SAN LORENZO			99 - MISMA INSTITUCIÓN	-	21,065,726	21,065,726
Total 0803 - Empresa Nacional Portuaria						-	78,845,703	78,845,703
0804 - Empresa Hondureña de Telecomunicaciones (HONDUTEL)		Expansión de Servicios de Ancho de Banda a Nivel Nacional - Enlaces Secretaría de Educación			263 - Varios Organismos	100,986,095	-	100,986,095
		Fortalecimiento de la Infraestructura de telecomunicaciones y conectividad.			263 - Varios Organismos	105,131,067	-	105,131,067

Inversión Pública 2023 por fondos de Financiamiento
Cifras en Lempiras

PIP / PROGRAMA	INSTITUCION	PROYECTO	FECHA INICIO	FECHA FIN	ORGANISMO	FONDOS		TOTAL GENERAL
						EXTERNOS	NACIONALES	
		Fortalecimiento de Redes de Conectividad y Accesos para Servicios de Banda Ancha 2023-2026			263 - Varios Organismos	193,882,838	-	193,882,838
		Total 0804 - Empresa Hondureña de Telecomunicaciones (HONDUTEL)				400,000,000	-	400,000,000
	0806 - Instituto Hondureño de Mercadeo Agrícola (IHMA)	Fortalecimiento de la reserva estratégica de granos básicos, a través de la comercialización y rehabilitación de bodegas y Silos en Tegucigalpa y San Pedro Sula			263 - Varios Organismos	98,800,000	-	98,800,000
		Total 0806 - Instituto Hondureño de Mercadeo Agrícola (IHMA)				98,800,000	-	98,800,000
	0807 - Suplidora Nacional de Productos Básicos (BANASUPRO)	Abastecimiento de los centros de ventas en Honduras y fortalecimiento del BANASUPRO			263 - Varios Organismos	197,600,000	-	197,600,000
		Total 0807 - Suplidora Nacional de Productos Básicos (BANASUPRO)				197,600,000	-	197,600,000
	0809 - Empresa de Correos de Honduras (HONDUCOR)	Fortalecimiento del servicio postal hondureño en varias oficinas postales del país			263 - Varios Organismos	3,400,000	-	3,400,000
		Total 0809 - Empresa de Correos de Honduras (HONDUCOR)				3,400,000	-	3,400,000
	1801 - Alcaldía Municipal del Distrito Central	Proyecto para Fortalecer la Prestación de Agua Potable de Tegucigalpa	04/03/2020	04/03/2025	171 - ASOCIACIÓN INTERNACIONAL DE FOMENTO	309,906,685	-	309,906,685
		Total 1801 - Alcaldía Municipal del Distrito Central				309,906,685	-	309,906,685
	Varias Instituciones	Reserva Presupuestaria de Fondos Externos			Varios Organismos	695,034,722	-	695,034,722
		Total Varias Instituciones				695,034,722	-	695,034,722
Total PROYECTO						22,004,750,646	1,609,139,412	23,613,890,058
PROGRAMA	0001 - Congreso Nacional	Otras Inversiones Sociales			1 - TESORERÍA GENERAL DE LA REPÚBLICA - EFECTIVO	-	200,000,000	200,000,000
		Total 0001 - Congreso Nacional				-	200,000,000	200,000,000
	0004 - Consejo Nacional Electoral	Otras Inversiones Sociales			1 - TESORERÍA GENERAL DE LA REPÚBLICA - EFECTIVO	-	200,000,000	200,000,000
		Total 0004 - Consejo Nacional Electoral				-	200,000,000	200,000,000
	0020 - Presidencia de la República	Otras Inversiones Sociales			1 - TESORERÍA GENERAL DE LA REPÚBLICA - EFECTIVO	-	212,491,834	212,491,834
		Total 0020 - Presidencia de la República				-	212,491,834	212,491,834
	0022 - Fondo Hondureño de Inversión Social	Varias Inversiones Sociales			1 - TESORERÍA GENERAL DE LA REPÚBLICA - EFECTIVO	-	684,876,492	684,876,492
		Total 0022 - Fondo Hondureño de Inversión Social				-	684,876,492	684,876,492
	0050 - Secretaría de Educación	Matrícula Gratis y Material de Bioseguridad			1 - TESORERÍA GENERAL DE LA REPÚBLICA - EFECTIVO	-	700,000,000	700,000,000
		Total 0050 - Secretaría de Educación				-	700,000,000	700,000,000
	0060 - Secretaría de Salud	Otros Proyectos Sociales (Vacunas)			1 - TESORERÍA GENERAL DE LA REPÚBLICA - EFECTIVO	-	1,470,000,000	1,470,000,000
		Total 0060 - Secretaría de Salud				-	1,470,000,000	1,470,000,000
	0080 - Secretaría de Relaciones Exteriores y Cooperación Internac.	Servicio Exterior			1 - TESORERÍA GENERAL DE LA REPÚBLICA - EFECTIVO	-	54,629,086	54,629,086
		Total 0080 - Secretaría de Relaciones Exteriores y Cooperación Internac.				-	54,629,086	54,629,086
	0100 - Secretaría de Finanzas	Centro de documentación SEFIN			1 - TESORERÍA GENERAL DE LA REPÚBLICA - EFECTIVO	-	84,000,000	84,000,000
		Total 0100 - Secretaría de Finanzas				-	84,000,000	84,000,000
	0104 - Dirección Nacional de Bienes del Estado	Requerido por las Autoridades			263 - Varios Organismos	10,000,000	-	10,000,000
		Total 0104 - Dirección Nacional de Bienes del Estado				10,000,000	-	10,000,000
	0140 - Secretaría de Agricultura y Ganadería	Bono Tecnológico, Bono Cafetalero, etc			1 - TESORERÍA GENERAL DE LA REPÚBLICA - EFECTIVO	-	1,000,000,000	1,000,000,000
		Total 0140 - Secretaría de Agricultura y Ganadería				-	1,000,000,000	1,000,000,000
	0310 - Secretaría de Energía	Subsidio combustible (Diesel, regular)			1 - TESORERÍA GENERAL DE LA REPÚBLICA - EFECTIVO	-	908,800,000	908,800,000
		Subsidio Energía, Combustible y Gas LPG			1 - TESORERÍA GENERAL DE LA REPÚBLICA - EFECTIVO	-	8,565,500,000	8,565,500,000
		Subsidio LPG			1 - TESORERÍA GENERAL DE LA REPÚBLICA - EFECTIVO	-	1,300,000,000	1,300,000,000
		Total 0310 - Secretaria de Energía				-	10,774,300,000	10,774,300,000
	0412 - Secretaría de Desarrollo Social (SEDESOL)	Inversión en formación de recurso humano de Honduras (BECAS)			1 - TESORERÍA GENERAL DE LA REPÚBLICA - EFECTIVO	-	200,000,000	200,000,000
		Merienda Escolar			1 - TESORERÍA GENERAL DE LA REPÚBLICA - EFECTIVO	-	600,000,000	600,000,000
		Total 0412 - Secretaría de Desarrollo Social (SEDESOL)				-	800,000,000	800,000,000
	0415 - Red Solidaria	Inversión en formación de recurso humano de Honduras (BECAS)			263 - Varios Organismos	200,000,000	-	200,000,000
		Total 0415 - Red Solidaria				200,000,000	-	200,000,000
	0500 - Instituto Nacional Agrario	Compra de Terreno			263 - Varios Organismos	100,000,000	-	100,000,000
		Total 0500 - Instituto Nacional Agrario				100,000,000	-	100,000,000
	0504 - Instituto de Crédito Educativo (EDUCRÉDITO)	Otras Inversiones Sociales			263 - Varios Organismos	87,000,000	-	87,000,000
		Total 0504 - Instituto de Crédito Educativo (EDUCRÉDITO)				87,000,000	-	87,000,000
	0506 - Consejo Nacional Supervisor de Cooperativas (CONSUCOOP)	Otras Inversiones Sociales			1 - TESORERÍA GENERAL DE LA REPÚBLICA - EFECTIVO	-	8,993,389	8,993,389
		Total 0506 - Consejo Nacional Supervisor de Cooperativas (CONSUCOOP)				-	8,993,389	8,993,389
	0507 - Inst. Hondureño para Prev. y Trat. del Alcohol., Drog. y Farm. (IHADFA)	Otras Inversiones Sociales			263 - Varios Organismos	7,239,952	-	7,239,952
		Total 0507 - Inst. Hondureño para Prev. y Trat. del Alcohol., Drog. y Farm. (IHADFA)				7,239,952	-	7,239,952
	0515 - Instituto Hondureño de Ciencia, Tecnología e Innovación (IHCI)	Otras Inversiones Sociales			263 - Varios Organismos	4,000,000	-	4,000,000
		Total 0515 - Instituto Hondureño de Ciencia, Tecnología e Innovación (IHCI)				4,000,000	-	4,000,000
	0801 - Empresa Nacional de Energía Eléctrica	Programa Reducción de Pérdidas de Energía Eléctrica			224 - Banco Central de Honduras	-	5,488,500,000	5,488,500,000
		Subsidio otorgado a consumidores ≤ que 150 KWh - 60/40			224 - Banco Central de Honduras	-	3,672,000,000	3,672,000,000
		Total 0801 - Empresa Nacional de Energía Eléctrica				-	9,160,500,000	9,160,500,000
	0903 - Banco Nacional de Desarrollo Agrícola	Préstamos Agrícolas			263 - Varios Organismos	2,000,000,000	-	2,000,000,000
		Total 0903 - Banco Nacional de Desarrollo Agrícola				2,000,000,000	-	2,000,000,000
	Transferencias a ONG's	Transferencias a Cruz Roja, Cruz Verde, Fundación Niños con Cáncer, Operación Sonrisa.			1 - TESORERÍA GENERAL DE LA REPÚBLICA - EFECTIVO	-	1,256,839,932	1,256,839,932
		Total Transferencias a ONG's				-	1,256,839,932	1,256,839,932

Inversión Pública 2023 por fondos de Financiamiento
Cifras en Lempiras

PIP / PROGRAMA	INSTITUCION	PROYECTO	FECHA INICIO	FECHA FIN	ORGANISMO	FONDOS		TOTAL GENERAL
						EXTERNOS	NACIONALES	
	Transferencias Municipales	Transferencias a 298 Alcaldías			1 - TESORERÍA GENERAL DE LA REPÚBLICA - EFECTIVO	-	7,013,516,311	7,013,516,311
	Total Transferencias Municipales					-	7,013,516,311	7,013,516,311
	Otros Programas Sociales	Fondo para el Manejo de Áreas Protegidas y Vida Silvestre			1 - TESORERÍA GENERAL DE LA REPÚBLICA - EFECTIVO	-	100,000,000	100,000,000
		Fondo Solidaridad y Protección Social para la Reducción de la Pobreza.			1 - TESORERÍA GENERAL DE LA REPÚBLICA - EFECTIVO	-	4,500,000,000	4,500,000,000
		Infraestructura Vial			1 - TESORERÍA GENERAL DE LA REPÚBLICA - EFECTIVO	-	3,000,000,000	3,000,000,000
		Fondo de Inversiones en Telecomunicaciones y Tecnologías			1 - TESORERÍA GENERAL DE LA REPÚBLICA - EFECTIVO	-	205,208,560	205,208,560
		Fondo de Servicios de Desarrollo Empresarial (FOSEDEH)			1 - TESORERÍA GENERAL DE LA REPÚBLICA - EFECTIVO	-	25,000,000	25,000,000
		Fondo de Solidaridad con el Migrante Hondureño (FOSMIH).			1 - TESORERÍA GENERAL DE LA REPÚBLICA - EFECTIVO	-	127,165,000	127,165,000
		Fondo para el Fomento de la Micro, Pequeña y Mediana Empresa FOMIMYPE			1 - TESORERÍA GENERAL DE LA REPÚBLICA - EFECTIVO	-	25,000,000	25,000,000
		Administración del Fondo de Seguridad Vial			1 - TESORERÍA GENERAL DE LA REPÚBLICA - EFECTIVO	-	180,000,000	180,000,000
		Administración del proyecto Sistema Tecnológico y Logístico para la Administración de los Derechos de Propiedad en la Republica de Honduras (SITEC). (Anteriormente Fideicomiso Registro Vehicular)			1 - TESORERÍA GENERAL DE LA REPÚBLICA - EFECTIVO	-	1,826,390,147	1,826,390,147
		Adquisición de Medicamentos			1 - TESORERÍA GENERAL DE LA REPÚBLICA - EFECTIVO	-	1,300,000,000	1,300,000,000
		Comisión Nacional de Vivienda y Asentamientos Humanos			1 - TESORERÍA GENERAL DE LA REPÚBLICA - EFECTIVO	-	300,000,000	300,000,000
		Tasa de Seguridad - DIRECCION NACIONAL DE INVESTIGACION E INTELIGENCIA (DNII)-SECRETARIA DE LA PRESIDENCIA			1 - TESORERÍA GENERAL DE LA REPÚBLICA - EFECTIVO	-	100,000,000	100,000,000
		Tasa de Seguridad - SISTEMA NACIONAL DE EMERGENCIA NUEVE, UNO UNO (911)			1 - TESORERÍA GENERAL DE LA REPÚBLICA - EFECTIVO	-	515,916,000	515,916,000
	Total Otros Programas Sociales (Fideicomisos)					-	12,204,679,707	12,204,679,707
Total PROGRAMA						2,408,239,952	45,824,826,751	48,233,066,703
Total general						24,412,990,598	47,433,966,163	71,846,956,761