



Secretaría de
Finanzas
Gobierno de la República

Informe de Seguimiento y Evaluación de la Ejecución Presupuestaria Física y Financiera al Segundo Trimestre 2025

506 Consejo Nacional Supervisor
de Cooperativas (**CONSUCOOP**)



Tegucigalpa, M.D.C. Agosto 2025

SEGUIMIENTO Y EVALUACIÓN DE LA GESTIÓN PRESUPUESTARIA SEGUNDO TRIMESTRE 2025

506: CONSEJO NACIONAL SUPERVISOR DE COOPERATIVAS (CONSUCOOP)

I. ANTECEDENTES

La Secretaría de Estado en el Despacho de Finanzas realiza el Informe de la Ejecución del Presupuesto de Ingresos y Egresos, con base a los artículos 45 y 46 Capítulo VII “Del Seguimiento y Evaluación de la Ejecución Presupuestaria” del Decreto Legislativo N° 83-2004, contentivo de la Ley Orgánica del Presupuesto, Acuerdo N° 1341 de la Secretaría de Finanzas, publicado en el Diario Oficial La Gaceta el 12 de febrero 2009, que aprueba las Normas Técnicas del Subsistema de Presupuesto y artículo 262 Capítulo VI “Monitoreo, Seguimiento y Evaluación” del Decreto Legislativo N° 04-2025 publicado en el Diario Oficial La Gaceta el 6 de febrero 2025, correspondiente a la Ley del Presupuesto del Ejercicio Fiscal 2025 y sus Disposiciones Generales, Aprobadas por Congreso Nacional.

a. Autoridad Legislativa

Se crea mediante Decreto 174-2013 el Consejo Nacional Supervisor de Cooperativas, (CONSUCOOP), institución descentralizada del Estado, autónoma y con patrimonio propio, que tiene a su cargo la aplicación de la legislación cooperativa y autoridad de control de los entes cooperativos, se rige por esta Ley y demás leyes que por su naturaleza y similitud le apliquen.

b. Misión

Somos una Institución que por mandato Constitucional y de Ley tiene la responsabilidad de controlar, vigilar y supervisar los entes Cooperativos del país, mediante mecanismos preventivos y correctivos a fin de salvaguardar los intereses de los afiliados.

c. Funciones

1. Aprobar la constitución, la disolución y la liquidación de cooperativas
2. Llevar el Registro Nacional de Cooperativas.
3. Llevar y mantener actualizada la información estadística del Movimiento Cooperativo.
4. Autorizar a las cooperativas para suscribir contratos o convenios de administración de fondos, entre las Cooperativas de cualquier grado, con entes públicos o privados. nacionales o extranjeros y dirigidos al desarrollo cualitativo y cuantitativo del sector social de la economía.

II. RESUMEN DE LA COMPOSICIÓN DEL PRESUPUESTO VIGENTE

El presente Informe contiene el análisis de la Ejecución Física y Financiera del Plan Operativo Anual y del Presupuesto de Ingresos y Egresos del Consejo Nacional Supervisor de Cooperativas (CONSUCOOP), correspondiente al segundo trimestre de 2025.

El Consejo Nacional Supervisor de Cooperativas cuenta con un presupuesto aprobado de Ciento Veinte y Cinco Millones, Setenta y Nueve Mil, Setecientos Cincuenta y Ocho Lempiras Exactos (125,079,758 Lempiras), representando el representando el 0.02% del Presupuesto General de Ingresos y Egresos de la República, que asciende a Cuatrocientos Treinta Mil Novecientos Siete Millones Ochocientos Veintiún Mil Doscientos Ochenta y Seis Lempiras Exactos (430,907,821,286 Lempiras).

La siguiente sección del informe provee un análisis de la composición del presupuesto vigente:

a. Fuente de Presupuesto Vigente

El presupuesto vigente de CONSUCOOP asciende a 125,079,758 Lempiras, este presupuesto está constituido en un 26.1% (32,600,000 Lempiras) por la fuente del Tesoro Nacional (11); percibido a través de la Transferencia Corriente asignada por la Administración Central y el 73.9% (92,479,758 Lempiras) corresponde a Recursos Propios (12) generados mediante la Supervisión y Regulación del Sistema Cooperativo y otros como principal fuente de financiamiento.

b. Presupuesto Vigente por Grupo

Como se muestra en la gráfica siguiente, los grupos del gasto con mayor representatividad dentro del Presupuesto Vigente, se destacan los Servicios Personales con una asignación vigente de 77,739,059 Lempiras, monto orientado principalmente por las asignaciones para el pago de planilla de su planta laboral, más sus colaterales y aportes patronales para desarrollar la actividad principal del Instituto como ser la Supervisión y Regulación del Sistema Cooperativo a cargo de la institución.

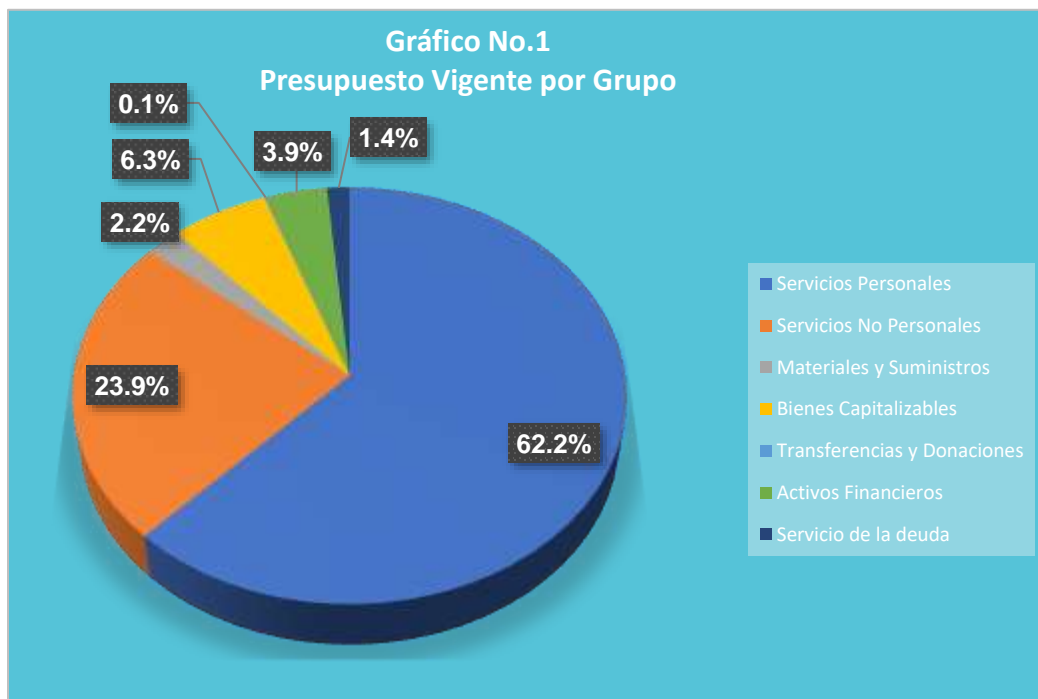

c. Gasto por Grupo Ejecutado 2023-2024-Vigente 2025

La gráfica siguiente muestra que la asignación de gastos por grupos, en cuanto a monto sobresalen son los Servicios Personales, situación normal por el giro de la institución. Al comparar el vigente 2025 con el ejecutado 2024, muestra un incremento de 7,079,351 Lempiras, incremento derivado por inflación en este grupo del gasto específico.

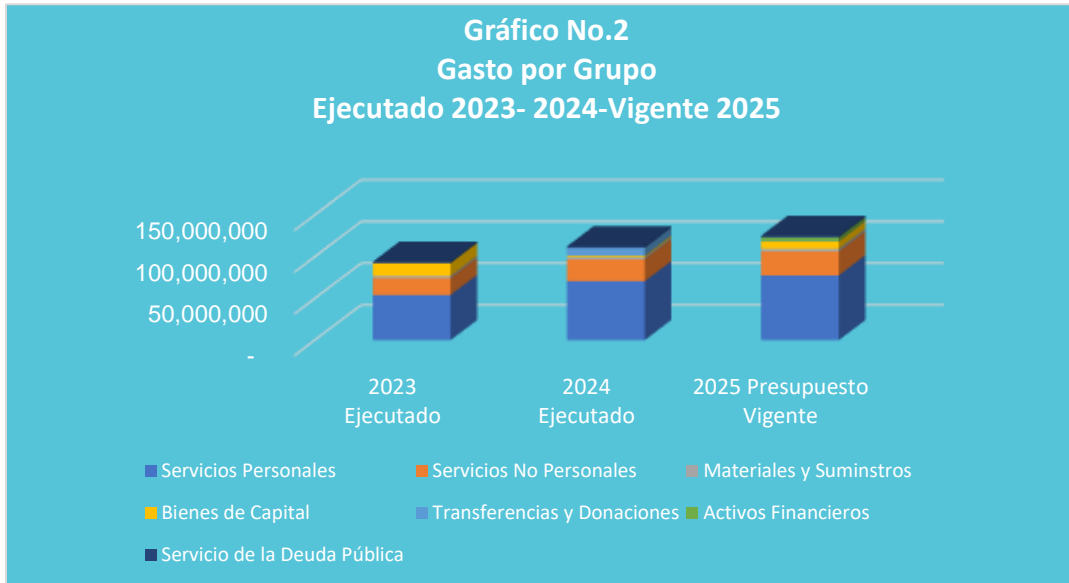

d. Presupuesto Vigente por Programa

En cuanto a la ejecución por programas, muestra que el presupuesto vigente de CONSUCOOP ha sido distribuido bajo la estructura programática de dos (2) programas:

El programa 11 Supervisión y Regulación del Sistema Cooperativo, con un presupuesto vigente de 125,069,758 Lempiras, dicho programa está enfocado en hacer de la institución, es decir, regular el Sistema Cooperativo Hondureño para garantizar la estabilidad administrativa, social y legal de las cooperativas, a través de una estructura de supervisión y fiscalización; e implementando la nueva Ley de Cooperativas, su reglamento, normativas y demás leyes aplicables.

El programa 99 Transferencias con una asignación de 10,000 Lempiras, vigente el cual incluye la Transferencia Corriente a favor del Instituto Hondureño para la Prevención y Tratamiento del Alcoholismo, Drogadicción y Fármaco Dependencia (IHADFA)



e. Gasto por Programa Ejecutado 2023-2024 Vigente 2025

La gráfica siguiente muestra el total de gastos por programa durante los últimos tres años, siendo el Programa de Supervisión y Regulación del Sistema Cooperativo donde se concentra consecutivamente en los últimos dos años el 99.9% del total del presupuesto, mismo en el cual se incluyen la regulación del sistema cooperativo que hacer fundamental de la institución.

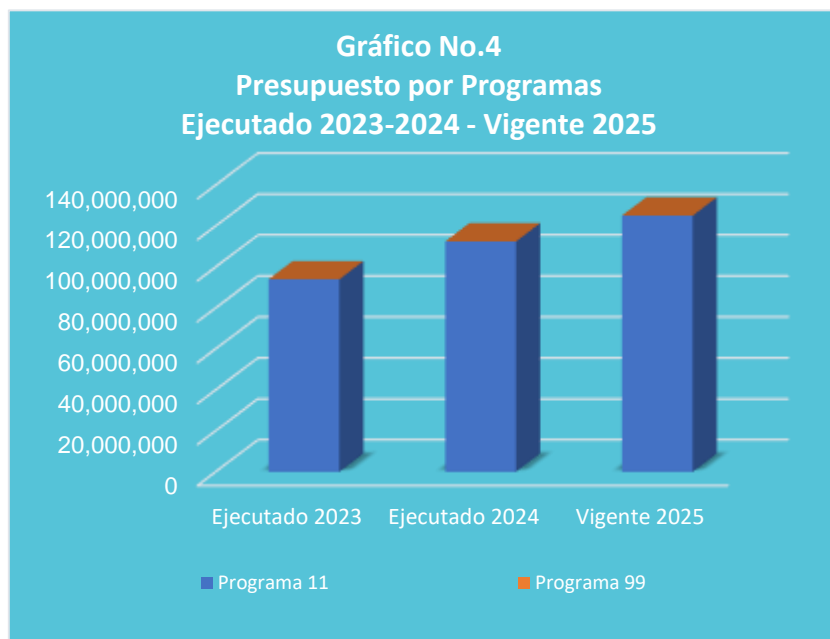

III. ANÁLISIS DE LA EJECUCIÓN PRESUPUESTARIA

a. Asuntos Relevantes

Para la Ejecución de este Trimestre no se presentaron asuntos sobre aspectos relevantes.

Análisis de los Objetivos

CONSUCOOP cuenta con 7 Objetivos Operativos, los que se describen a continuación:

1. Realizar Supervisiones periódicas para garantizar el buen funcionamiento y disminuir las probabilidades de riesgo en las cooperativas de Ahorro y Crédito con Activos mayores a un millón de dólares, a través de mecanismos de regulación y control, salvaguardando los intereses de sus afiliados.
2. Elaborar Normativas para todas las Cooperativas a nivel nacional, garantizando el cumplimiento correcto de normas y controles aplicables, evitando riesgos que puedan desencadenar responsabilidades a las mismas.
3. Mejorar la Atención a los Afiliados y Cooperativistas nivel nacional.
4. Resolver en tiempo oportuno los reclamos y denuncias de los afiliados y cooperativista a nivel nacional
5. Efectuar capacitaciones técnicas, a todas las cooperativas con enfoque de género, para disminución de las brechas en el sector Cooperativo.
6. Realizar Supervisiones periódicas, para garantizar el buen funcionamiento y disminuir las probabilidades de riesgos en las Cooperativas con Activos hasta a cinco millones de lempiras, a través de mecanismos de regulación y control, salvaguardando los intereses de sus afiliados.
7. Fortalecer mecanismos de supervisión y regulación a todas las cooperativas a Nivel Nacional en LAFT.

b. Análisis de los Ingresos

El presupuesto de ingresos vigente asciende a 125,079,758 Lempiras, conformados principalmente por Transferencias del Sector Privado constituidas por los Aportes de las Cooperativas y la Transferencia de la Administración Central, ambos conceptos en cumplimiento a la Ley de Cooperativas.

(Ver Anexo No. 1 Clasificación de Ingresos por Tipo de Rubro).

Cuadro No. 1
Ingresos por Tipo de Rubro
(Cifras en Lempiras)

Descripción	Aprobado	Vigente	Recaudación del II Trimestre	Recaudación Acumulada	% al Trim.	% Acum.
INGRESOS CORRIENTES	120,079,758	120,079,758	27,625,958	48,826,159	23.0	40.7
Contribuciones a Otros Sistemas	75,709,185	75,709,185	17,467,380	36,546,957	23.1	48.3
Ventas de Bienes y Servicios del Gobierno General	10,520,159	10,520,159	1,672,961	3,564,137	15.9	33.9
Rentas de la Propiedad	1,250,414	1,250,414	335,618	565,065	26.8	45.2
Transferencias Y Donaciones Corrientes a Instituciones	32,600,000	32,600,000	8,150,000	8,150,000	25.0	25.0
Activos financieros	0	5,000,000	0	0	0.00	0.0
Totales	120,079,758	125,079,758	27,625,958	48,826,159	22.1	39.0

Observaciones sobre Ejecución Trimestral

Para este trimestre, se registra una recaudación de 27,625,958 Lempiras, equivalente al 22.1% con relación al total de los ingresos vigentes en el trimestre, mostrándose entre los más representativos los ingresos recaudados por las Contribuciones que el Sistema Cooperativo en base a ley le realiza a CONSUCOOP con 17,467,380 Lempiras.

Observaciones sobre la Ejecución Acumulada

Para este semestre, se registra una recaudación de 48,826,159 Lempiras, equivalente al 39.0% con relación al total de los ingresos vigentes mostrándose entre los más representativos los ingresos recaudados por las Contribuciones que el Sistema Cooperativo en base a ley le realiza a CONSUCOOP con 36,546,957 Lempiras.

Respuesta de la Institución

No se requiere respuesta por parte de la institución.

d. Análisis de los Gastos

1. Gastos por Grupo

La clasificación por objeto del gasto se conceptúa como una ordenación sistemática y homogénea de los bienes, servicios y las transferencias que el Sector Público aplica en el desarrollo de su gestión. Lo anterior permite identificar claramente y con transparencia los bienes y servicios que se adquieren, así como las transferencias que se ejecutan.

La tabla abajo brinda un resumen de los Gastos por grupo total fuentes. Para más detalles a nivel de Fuentes Nacionales, vea Anexo 2 Clasificación del Objeto Específico del Gastos.

Cuadro No. 2
Ejecución de Egresos por Grupo de Gasto
(Cifras en Lempiras)

Grupo	Aprobado	Vigente	Ejecutado del II Trimestre	Ejecutado Acumulado	Disponible	% del Trim.	% Acum.
Servicios Personales	77,739,059	77,739,059	20,258,002	37,018,272	40,720,787	26.1	47.6
Servicios No Personales	28,573,846	29,873,846	6,252,915	11,624,690	18,249,156	20.9	38.9
Materiales y Suministros	3,261,254	2,763,254	479,449	643,287	2,119,967	17.4	23.3
Bienes Capitalizables	3,660,000	7,858,000	310,389	480,082	7,377,918	3.9	6.1
Transferencias y Donaciones	130,000	130,000	117,466	127,466	2,534	90.4	98.1
Activos Financieros	4,923,867	4,923,867	0	0	4,923,867	0.0	0.0
Servicio de la Deuda	1,791,732	1,791,732	467,877	951,406	840,326	26.1	53.1
Totales	120,079,758	125,079,758	27,886,098	50,845,203	74,234,555	22.3	40.7

Observaciones sobre Ejecución Trimestral

De acuerdo con la ejecución trimestral a nivel del grupo la mayor ejecución se refleja en los Servicios Personales con 20,258,002 Lempiras ejecutados, representando el 26.1% del total ejecutado en el trimestre en relación al presupuesto vigente, correspondiendo a erogaciones por sueldos y salarios, aportes patronales y colaterales; seguido del Grupo de Servicios No Personales con un monto de 6,252,915 Lempiras, que representa el 20.9 % del total

presupuesto vigente correspondiendo a gastos operativos de la Funcionalidad correspondiente a la institución.

Observaciones sobre la Ejecución Acumulada

De acuerdo con la ejecución acumulada a nivel del grupo la mayor ejecución se refleja en los Servicios Personales con 37,018,272 Lempiras ejecutados, representando el 47.6% del total ejecutado en el semestre correspondiendo a erogaciones por sueldos y salarios, aportes patronales y colaterales con el gasto más representativo.

Respuesta de la Institución

No se requiere respuesta por parte de la institución.

2. Gastos por Programa

Esta sección brinda una descripción general tanto del desempeño financiero como el físico de cada programa para el trimestre, así como también a la fecha. Algunos programas administrativos no tienen productos identificados. La información financiera de estos programas ha sido consolidada. Para información detallada ver Anexo 3 Ejecución por Programa y Grupo de Gasto.

a. Programas Administrativos (99 Transferencias)

Programa: 99 Transferencias

Con un presupuesto vigente de 10,000 Lempiras, valores orientados en su totalidad a la Transferencia Corriente que por Ley se le transfiere al Instituto Hondureño para la Prevención del Alcoholismo, Drogadicción y Farmacodependencia (IHADFA).

Cuadro No. 4
Ejecución de Egresos por Programa Administrativo
(Cifras en Lempiras)

Aprobado	Vigente	Ejecutado del II Trimestre	Ejecutado Acumulado	Disponible	% del Trimestre	% Acumulado
10,000	10,000	0	10,000	0	0.0	100.0

Observaciones sobre Ejecución Trimestral

Para el segundo trimestre no se muestra ejecución porque se pagó en el trimestre anterior.

Observaciones sobre la Ejecución Acumulada

Al primer semestre se muestra ejecución un un 100% el cual ya fue cancelada la transferencia que se le hace al IHADFA.

Respuesta de la Institución

No se requiere respuesta por parte de la institución.

Modificaciones Presupuestarias Relevantes del Programa

Durante el trimestre no se realizaron modificaciones presupuestarias en el trimestre.

b. Programas Operativos

Programa: 11 Supervisión y Regulación del Sistema Cooperativo

Con un presupuesto vigente de 125,069,758 este programa tiene la finalidad de supervisar las cooperativas aplicando normativas prudenciales de control y riesgo, eficaces para la regulación, supervisión, vigilancia y control, que genere la práctica de la transparencia, la honestidad y la responsabilidad apoyado en la calidad y capacidad de su talento humano para la consolidación e integración del cooperativismo.

Cuadro No. 5
Ejecución de Egresos por Programa
(Cifras en Lempiras)

Información Financiera						
Presupuesto Aprobado	Presupuesto Vigente	Ejecutado del II Trimestre	Ejecutado Acumulado	Disponible	% Trimestre	% Acumulado
120,069,758	125,069,758	27,886,098	50,835,203	74,234,555	22.3	40.6
Información Física						
Descripción del Producto	Informe de Supervisión y Regulación realizadas a Cooperativas de la Superintendencia de Ahorro y Crédito a Nivel nacional con activos mayores a un millón de dolares.			Unidad de Medida del Producto	Informe	
Trimestral						
Programado		Ejecutado		% Ejecutado		
Cantidad	Asignación Presupuestaria	Cantidad	Asignación Presupuestaria	Cantidad	Asignación Presupuestaria	
9	35,017,439	9	27,886,098	100.0	79.6	
Anual						
Programado		Ejecutado		% Ejecutado		
Cantidad	Asignación Presupuestaria	Cantidad	Asignación Presupuestaria	Cantidad	Asignación Presupuestaria	
32	125,069,758	16	50,835,203	50.0	40.6	

Observaciones sobre Ejecución Trimestral

La ejecución física de este programa para el este segundo trimestre es del 100.0% en relación con la meta programada, logrando realizar nueve (9) supervisión y regulación de las nueve (9) programadas para el trimestre. En cuanto a la ejecución presupuestaria alcanzó un porcentaje en 79.6% (27,886,098 Lempiras) de lo asignado para el trimestre.

Observaciones sobre la Ejecución Acumulada

La ejecución física de este programa para al segundo trimestre es del 50.0% en relación con la meta programada, logrando realizar dieciséis (16) supervisión y regulación de las 32 programadas. En cuanto a la ejecución presupuestaria alcanzó un porcentaje en 40.6% (50,835,203 Lempiras) de lo asignado para el acumulado.

Respuesta de la Institución

No se requiere respuesta por parte de la institución.

Modificaciones Presupuestarias Relevantes del Programa

Para este trimestre se realizaron cuatro (4) modificaciones Presupuestarias por parte de la Institución (CONSUCOOP) Traslados internos para el normal funcionamiento de la institución, por un monto de L644,000 y por parte de la Secretaría de Finanzas (SEFIN) se realizaron dos (2) modificaciones presupuestarias una por incorporación por un monto de L5,000,000 Disminución de Disponibilidades años anteriores y otra por Traslados por L27,500 para el grupo Transferencias y Donaciones.

IV. RECOMENDACIONES

- ✓ Continuar vigilando el cumplimiento de la normativa legal vigente para la ejecución del presupuesto, conforme a lo establecido en la Ley Orgánica del Presupuesto, las Normas Técnicas del Subsistema de Presupuesto y las Disposiciones Generales del Presupuesto.

- ✓ Conservar registros actualizados de la ejecución presupuestaria de Ingresos y Egresos en el Sistema de Información Financiera Integrada (SIAFI).

- ✓ Mantener la congruencia entre las cifras generadas del sistema con los informes de autoevaluación realizados por la Institución que son remitidas a esta Secretaría de Estado.

V. ANEXOS

1. Clasificación de los Recursos por Rubro
2. Clasificación del Objeto Específico del Gastos y Tipos de Fondos
 - 2.1 Objetiva Clasificación del Gasto por Objeto Tesoro Nacional.
 - 2.2 Objetiva Clasificación del Gasto por Objeto Recursos Propios.
3. Ejecución por Programa y Grupo de Gasto
4. Modificaciones Presupuestarias.

ANEXO No. 1
SECRETARÍA DE FINANZAS
ADMINISTRACIÓN PÚBLICA DESCENTRALIZADA
INSTITUCIÓN: 506 CONSEJO NACIONAL SUPERVISOR DE COOPERATIVAS (CONSUCOOP)
CLASIFICACIÓN DE LOS INGRESOS POR RUBROS
SEGUNDO TRIMESTRE 2025
FONDOS TOTALES
(Cifras en Lempiras)

Rubro	Descripción	Aprobado	Vigente	Recaudado II Trimestre	Recaudado Acumulado	Variación Trimestral		Variación Acumulada	
						Vig - Recaudado	% de Ejecución	Vig- Rec Acumulado	% de Ejecución
10000	INGRESOS CORRIENTES	120,079,758	120,079,758	27,625,958	48,826,159	92,453,800	23.0	71,253,599	40.7
14000	CONTRIBUCIONES A OTROS SISTEMAS	75,709,185	75,709,185	17,467,380	36,546,957	58,241,805	23.1	39,162,228	48.3
14200	CONTRIBUCIONES AL SISTEMA COOPERATIVO	75,709,185	75,709,185	17,467,380	36,546,957	58,241,805	23.1	39,162,228	48.3
14201	Aportes del sistema cooperativo a CONSUCOOP	75,709,185	75,709,185	17,467,380	36,546,957	58,241,805	23.1	39,162,228	48.3
15000	VENTAS DE BIENES Y SERVICIOS DEL GOBIERNO GENERAL	10,520,159	10,520,159	1,672,961	3,564,137	8,847,198	15.9	6,956,022	33.9
15200	VENTA DE SERVICIOS	10,520,159	10,520,159	1,672,961	3,564,137	8,847,198	15.9	6,956,022	33.9
15299	Venta de Servicios Varios	10,520,159	10,520,159	1,672,961	3,564,137	8,847,198	15.9	6,956,022	33.9
17000	RENTAS DE LA PROPIEDAD	1,250,414	1,250,414	335,618	565,065	914,796	26.8	685,349	45.2
17300	INTERESES POR DEPOSITOS	170,975	170,975	38,627	54,256	132,348	22.6	116,719	31.7
17301	Intereses por Depósitos Internos	170,975	170,975	38,627	54,256	132,348	22.6	116,719	31.7
17400	INTERESES POR TITULOS Y VALORES	407,349	407,349	154,500	236,383	252,849	37.9	170,966	58.0
17401	Intereses por Títulos y Valores Internos	407,349	407,349	154,500	236,383	252,849	37.9	170,966	58.0
17600	ALQUILERES	672,090	672,090	142,491	274,426	529,599	21.2	397,664	40.8
17601	Alquiler de Tierra y Terrenos	672,090	672,090	142,491	274,426	529,599	21.2	397,664	40.8
18000	TRANSFERENCIAS Y DONACIONES CORRIENTES A INSTITUCIONES DEL SECTOR PUBLICO	32,600,000	32,600,000	8,150,000	8,150,000	24,450,000	25.0	24,450,000	25.0
18100	TRANSFERENCIAS CORRIENTES DEL GOBIERNO GENERAL	32,600,000	32,600,000	8,150,000	8,150,000	24,450,000	25.0	24,450,000	25.0
18101	Transferencias Corrientes de la Administración Central	32,600,000	32,600,000	8,150,000	8,150,000	24,450,000	25.0	24,450,000	25.0
20000	INGRESOS DE CAPITAL	0	5,000,000	0	0	5,000,000	0.0	5,000,000	0.0
23000	ACTIVOS FINANCIEROS	0	5,000,000	0	0	5,000,000	0.0	5,000,000	0.0
23900	DISMINUCIÓN DE OTROS ACTIVOS FINANCIEROS	0	5,000,000	0	0	5,000,000	0.0	5,000,000	0.0
23901	Disminución de Disponibilidades de años anteriores	0	5,000,000	0	0	5,000,000	0.0	5,000,000	0.0
	TOTAL	120,079,758	125,079,758	27,625,958	48,826,159	97,453,800	90.8	76,253,599	39.0

TESORO NACIONAL
(Cifras en Lempiras)

Rubro	Descripción	Aprobado	Vigente	Recaudado II Trimestre	Recaudado Acumulado	Variación Trimestral		Variación Acumulada	
						Vig - Recaudado	% de Ejecución	Vig- Rec Acumulado	% de Ejecución
10000	INGRESOS CORRIENTES	32,600,000	32,600,000	8,150,000	8,150,000	24,450,000	25.0	24,450,000	25.0
18000	TRANSFERENCIAS Y DONACIONES CORRIENTES A INSTITUCIONES DEL SECTOR PUBLICO	32,600,000	32,600,000	8,150,000	8,150,000	24,450,000	25.0	24,450,000	25.0
18100	TRANSFERENCIAS CORRIENTES DEL GOBIERNO GENERAL	32,600,000	32,600,000	8,150,000	8,150,000	24,450,000	25.0	24,450,000	25.0
18101	Transferencias Corrientes de la Administración Central	32,600,000	32,600,000	8,150,000	8,150,000	24,450,000	25.0	24,450,000	25.0
	TOTAL	32,600,000	32,600,000	8,150,000	8,150,000	24,450,000	25.0	24,450,000	25.0

ANEXO No. 1
SECRETARÍA DE FINANZAS
ADMINISTRACIÓN PÚBLICA DESCENTRALIZADA
INSTITUCIÓN: 506 CONSEJO NACIONAL SUPERVISOR DE COOPERATIVAS (CONSUCOOP)
CLASIFICACIÓN DE LOS INGRESOS POR RUBROS
SEGUNDO TRIMESTRE 2025
RECURSOS PROPIOS
(Cifras en Lempiras)

Rubro	Descripción	Aprobado	Vigente	Recaudado II Trimestre	Recaudado Acumulado	Variación Trimestral		Variación Acumulada	
						Vig - Recaudado	% de Ejecución	Vig- Rec Acumulado	% de Ejecución
10000	INGRESOS CORRIENTES	87,479,758	92,479,758	19,452,960	40,676,159	73,026,798	21.0	51,803,599	44.0
14000	CONTRIBUCIONES A OTROS SISTEMAS	75,709,185	75,709,185	17,467,380	36,546,957	58,241,805	23.1	39,162,228	48.3
14200	CONTRIBUCIONES AL SISTEMA COOPERATIVO	75,709,185	75,709,185	17,467,380	36,546,957	58,241,805	23.1	39,162,228	48.3
14201	Aportes del sistema cooperativo a CONSUCOOP	75,709,185	75,709,185	17,467,380	36,546,957	58,241,805	23.1	39,162,228	48.3
15000	VENTAS DE BIENES Y SERVICIOS DEL GOBIERNO GENERAL	10,520,159	10,520,159	1,672,961	3,564,137	8,847,198	15.9	6,956,022	33.9
15200	VENTA DE SERVICIOS	10,520,159	10,520,159	1,672,961	3,564,137	8,847,198	15.9	6,956,022	33.9
15299	Venta de Servicios Varios	10,520,159	10,520,159	1,672,961	3,564,137	8,847,198	15.9	6,956,022	33.9
17000	RENTAS DE LA PROPIEDAD	1,250,414	1,250,414	312,620	565,065	937,794	25.0	685,349	45.2
17300	INTERESES POR DEPOSITOS	170,975	170,975	15,629	54,256	155,346	9.1	116,719	31.7
17301	Intereses por Depositos Internos	170,975	170,975	38,627	54,256	132,348	22.6	116,719	31.7
17400	INTERESES POR TITULOS Y VALORES	407,349	407,349	154,500	236,383	252,849	37.9	170,966	58.0
17401	Intereses por Titulos y Valores Internos	407,349	407,349	154,500	236,383	252,849	37.9	170,966	58.0
17600	ALQUILERES	672,090	672,090	142,491	274,426	529,599	21.2	397,664	40.8
17601	Alquiler de Tierra y Terrenos	672,090	672,090	142,491	274,426	529,599	21.2	397,664	40.8
20000	INGRESOS DE CAPITAL	0	5,000,000	0	0	5,000,000	0.0	0.0	0.0
23000	ACTIVOS FINANCIEROS	0	5,000,000	0	0	5,000,000	0.0	5,000,000	0.0
23900	DISMINUCIÓN DE OTROS ACTIVOS FINANCIEROS	0	5,000,000	0	0	5,000,000	0.0	5,000,000	0.0
23901	Disminución de Disponibilidades de años anteriores	0	5,000,000	0	0	5,000,000	0.0	5,000,000	0.0
	TOTAL	87,479,758	97,479,758	19,452,960	40,676,159	78,026,798	20.0	56,803,599	41.7

ANEXO No. 2
SECRETARÍA DE FINANZAS
ADMINISTRACIÓN PÚBLICA DESCENTRALIZADA
INSTITUCIÓN: 506 CONSEJO NACIONAL SUPERVISOR DE COOPERATIVAS (CONSUCOOP)
CLASIFICACIÓN DEL GASTO SEGÚN OBJETO
SEGUNDO TRIMESTRE 2025
FONDOS TOTALES
(Cifras en Lempiras)

Código	Descripción	Aprobado	Vigente	Ejecutado II Trimestre	Ejecutado Acumulado	Variación Trimestral		Variación Acumulada	
						Vig - Ejecutado	% de Ejecución	Vig- Ejec Acumulado	% de Ejecución
10000	SERVICIOS PERSONALES	77,739,059	77,739,059	20,258,002	37,018,272	57,481,057	26.1	40,720,787	47.6
11100	Sueldos Básicos	55,525,374	55,525,374	12,798,986	25,797,544	42,726,388	23.1	29,727,830	46.5
11510	Decimotercer Mes	4,840,865	4,840,865	28,264	30,141	4,812,601	0.6	4,810,724	0.6
11520	Decimocuarto Mes	4,840,865	4,840,865	4,135,372	4,208,096	705,493	85.4	632,769	86.9
11600	Complementos	3,517,698	3,517,698	564,868	1,628,953	2,952,830	16.1	1,888,745	46.3
11710	Contribuciones al Instituto Nacional de Jubilaciones y Pensiones de los Empleados y Funcionarios del Poder Ejecutivo	4,033,466	4,033,466	1,829,861	3,690,286	2,203,605	45.4	343,180	91.5
11750	Contribuciones para Seguro Social	1,014,587	1,014,587	269,191	539,484	745,396	26.5	475,103	53.2
11760	Contribuciones al Instituto Nacional de Formación Profesional	781,204	781,204	176,376	318,125	604,828	22.6	463,079	40.7
11800	Dietas	1,200,000	1,200,000	230,625	461,250	969,375	19.2	738,750	38.4
12910	Contratos Especiales	1,300,000	1,300,000	110,997	110,997	1,189,003	8.5	1189003.15	8.5
14300	Gastos de Representacion en el Pais	185,000	185,000	45,000	90,000	140,000	24.3	95,000	48.6
16200	Compensaciones	500,000	500,000	68,461	143,395	431,539	13.7	356,605	28.7
20000	SERVICIOS NO PERSONALES	28,573,846	29,873,846	6,252,915	11,624,690	23,620,931	20.9	18249155.7	38.9
21110	Suministro De Energía Eléctrica	2,000,000	2,000,000	441,962	616,094	1,558,038	22.1	1,383,906	30.8
21200	Agua	75,000	75,000	28,983	48,344	46,017	38.6	26,656	64.5
21410	Correo Postal	95,000	95,000	12,148	27,878	82,852	12.8	67,122	29.3
21420	Telefonía Fija	80,000	80,000	7,031	13,568	72,969	8.8	66,432	17.0
22100	Alquiler de Edificios, Viviendas y Locales	7,560,000	7,560,000	2,882,876	4,368,426	4,677,124	38.1	3,191,574	57.8
23100	Mantenimiento y Reparación de Edificios y Locales	200000	200,000	8,332	59,189	191,668	4.2	140,811	29.6
23200	Mantenimiento y Reparación de Equipos y Medios de Transporte	300,000	300,000	3,273	20,280	296,727	1.1	279,720	6.8
23350	Mantenimiento y Reparación de Equipo para Computación	250,000	250,000	0	16,974	250,000	0.0	233,026	6.8
23360	Mantenimiento y Reparación de Equipo de Oficina y Muebles	50,000	50,000	115	115	49,885	0.2	49,885	0.2
23500	Limpieza, Aseo y Fumigación	100,000	100,000	0	0	100,000	0.0	100,000	0.0
24300	Servicios Jurídicos	760,000	760,000	156,000	306,000	604,000	20.5	454,000	40.3
24400	Servicios de Contabilidad y Auditoría	1,100,000	1,100,000	278,513	835,538	821,487	25.3	264,462	76.0
24500	Servicios de Capacitación	1,100,000	1,100,000	74,357	157,329	1,025,643	6.8	942,671	14.3
24600	Servicios de Informática y Sistemas Computarizados	800,000	1,602,000	0	0	1,602,000	0.0	1,602,000	0.0
24710	Servicios De Consultoría De Gestión Administrativa Y Financiera	1,400,000	1,400,000	0	0	1,400,000	0.0	1,400,000	0.0
25100	Servicio de Transporte	50,000	50,000	5,523	8,522	44,477	11.0	41,478	17.0
25300	Servicio de Imprenta, Publicaciones y Reproducciones	1,100,000	1,100,000	101,997	183,352	998,003	9.3	916,648	16.7
25400	Primas y Gastos de Seguro	1,000,000	1,000,000	11,600	11,600	988,400	1.2	988,400	1.2
25500	Comisiones y Gastos Bancarios	20,000	20,000	0	0	20,000	0.0	20,000	0.0
25700	Servicio de Internet	880,000	880,000	237,374	468,409	642,626	27.0	411,591	53.2

ANEXO No. 2
SECRETARÍA DE FINANZAS
ADMINISTRACIÓN PÚBLICA DESCENTRALIZADA
INSTITUCIÓN: 506 CONSEJO NACIONAL SUPERVISOR DE COOPERATIVAS (CONSUCOOP)
CLASIFICACIÓN DEL GASTO SEGÚN OBJETO
SEGUNDO TRIMESTRE 2025
FONDOS TOTALES
(Cifras en Lempiras)

Código	Descripción	Aprobado	Vigente	Ejecutado II Trimestre	Ejecutado Acumulado	Variación Trimestral		Variación Acumulada	
						Vig - Ejecutado	% de Ejecución	Vig- Ejec Acumulado	% de Ejecución
25900	Otros Servicios Comerciales y Financieros	250,000	250,000	18,779	41,597	231,221	7.5	208,403	16.6
26110	Pasajes Nacionales	800,000	965,000	159,238	309,966	805,762	16.5	655,034	32.1
26120	Pasajes al Exterior	240,000	195,000	0	0	195,000	0.0	195,000	0.0
26210	Viáticos Nacionales	6,243,846	6,691,846	1,227,120	2,842,314	5,464,726	18.3	3,849,532	42.5
26220	Viáticos al Exterior	470,000	385,000	9,778	118,873	375,222	2.5	266,127	30.9
27111	Impuesto sobre la Renta de Personas Jurídicas	60,000	60,000	18,447	27,932	41,553	30.7	32,068	46.6
27122	Impuesto sobre Bienes Inmuebles	65,000	65,000	0	35,652	65,000	0.0	29,348	54.8
27210	Tasas	50,000	50,000	47	47	49,953	0.1	49,953	0.1
27300	Multas y Recargos	20,000	20,000	6,390	6,390	13,610	32.0	13,610	32.0
27500	Gastos Judiciales	5,000	20,000	6,200	7,350	13,800	31.0	12,650	36.8
29100	Ceremonial y Protocolo	50,000	50,000	11,960	12,460	38,040	23.9	37,540	24.9
29200	Servicios de Vigilancia	1,400,000	1,400,000	544,872	1,080,490	855,128	38.9	319,510	77.2
30000	MATERIALES Y SUMINISTROS	3,261,254	2,763,254	479,449	643,286	2,283,805	17.4	2,119,968	23.3
31110	Productos Alimenticios Y Bebidas	300,000	300,000	70,043	154,273	229,957	23.3	145,727	51.4
31500	Madera, Corcho y sus Manufacturas	30,000	30,000	0	0	30,000	0.0	30,000	0.0
32200	Confecciones Textiles	230,000	230,000	47,077	47,077	182,923	20.5	182,923	20.5
32310	Prendas de Vestir	0	6,000	4,000	4,000	2,000	66.7	2,000	66.7
33100	Productos De Papel Y Cartón	230,000	230,000	159,833	159,833	70,167	69.5	70167	69.5
33300	Productos de Artes Gráficas	370,000	370,000	4,830	5,635	365,170	1.3	364,365	1.5
33500	Libros, Revistas y Periódicos	100,000	100,000	0	0	100,000	0.0	100,000	0.0
33700	Especies Timbradas y Valores	700,000	252,000	0	0	252,000	0.0	252,000	0.0
34100	Cueros y Pieles	4,000	4,000	0	0	4,000	0.0	4,000	0.0
34300	Artículos de Caucho	80,000	80,000	0	0	80,000	0.0	80,000	0.0
34400	Llantas y Cámaras de Aire	200,000	200,000	0	9,885	200,000	0.0	190,115	4.9
35210	Productos Farmacéuticos y Medicinales Varios	5,000	5,000	0	0	5,000	0.0	5,000	0.0
35610	Gasolina	0	15,000	300	300	14,700	2.0	14,700	2.0
35620	Diesel	500,000	429,000	61,389	106,862	367,611	14.3	322,138	24.9
35650	Aceites y Grasas Lubricantes	120,000	120,000	2,360	8,424	117,640	2.0	111,576	7.0
35800	Productos de Material Plástico	55,000	55,000	10,711	11,707	44,289	19.5	43,293	21.3
36400	Herramientas Menores	3,000	3,000	0	0	3,000	0.0	3,000	0.0
36930	Elementos de Ferretería	3,000	3,000	1,960	2,405	1,040	65.3	595	80.2
37300	Productos Con Propiedades Aislantes	10,000	10,000	0	0	10,000	0.0	10,000	0.0
39100	Elementos de Limpieza y Aseo Personal	100,000	100,000	48,114	48,114	51,886	48.1	51,886	48.1
39200	Útiles de Escritorio, Oficina y Enseñanza	120,002	120,002	35,835	36,257	84,167	29.9	83,745	30.2
39300	Útiles y Materiales Eléctricos	32,000	32,000	1,700	14,275	30,300	5.3	17,725	44.6
39400	Utensilios de Cocina y Comedor	10,000	10,000	1,258	1,258	8,742	12.6	8,742	12.6
39540	Otro Instrumental, Accesorios y Material Médico	10,000	10,000	280	280	9,720	2.8	9,720	2.8
39600	Repuestos y Accesorios	49,252	49,252	29,759	32,702	19,493	60.4	16,550	66.4

ANEXO No. 2
SECRETARÍA DE FINANZAS
ADMINISTRACIÓN PÚBLICA DESCENTRALIZADA
INSTITUCIÓN: 506 CONSEJO NACIONAL SUPERVISOR DE COOPERATIVAS (CONSUCOOP)
CLASIFICACIÓN DEL GASTO SEGÚN OBJETO
SEGUNDO TRIMESTRE 2025
FONDOS TOTALES
(Cifras en Lempiras)

Código	Descripción	Aprobado	Vigente	Ejecutado II Trimestre	Ejecutado Acumulado	Variación Trimestral		Variación Acumulada	
						Vig - Ejecutado	% de Ejecución	Vig- Ejec Acumulado	% de Ejecución
40000	BIENES CAPITALIZABLES	3,660,000	7,858,000	310,389	480,082	7,547,611	3.9	7,377,918	6.1
42110	Muebles Varios de Oficina	1,500,000	1,500,000	19,653	23,701	1,480,347	1.3	1,476,299	1.6
42510	Equipo de Comunicación	20,000	20,000	0	0	20,000	0.0	20,000	0.0
42600	Equipos para Computación	1,000,000	1,000,000	290,736	312,489	709,264	29.1	687,511	31.2
45100	Aplicaciones Informáticas	1,000,000	5,198,000	0	143,893	5,198,000	0.0	5,054,107	2.8
47110	Construcciones y Mejoras de Bienes en Dominio Privado	140,000	140,000	0	0	140,000	0.0	140,000	0.0
50000	TRANSFERENCIAS Y DONACIONES	130,000	130,000	117,466	127,466	12,534	90.4	2,534	98.1
51220	Ayuda Social a Personas	70,000	70,000	40,000	40,000	30,000	57.1	30,000	57.1
51240	Beneficios Especiales	50,000	50,000	77,466	77,466	-27,466	154.9	-27,466	154.9
52120	Transferencias Corrientes a Instituciones Descentralizadas	10,000	10,000	0	10,000	10,000.0	0.0	0	100.0
60000	ACTIVOS FINANCIEROS	4,923,867	4,923,867	0	0	4,923,867	0.0	4923867	0.0
69410	Acumulación de Depósitos	4,923,867	4,923,867	0	0	4,923,867	0.0	4,923,867	0.0
70000	SERVICIO DE LA DEUDA PUBLICA	1,791,732	1,791,732	467,877	951,406	1,323,855	26.1	840325.83	53.1
71120	Amortización Préstamos del Sector Privado	894,837	894,837	314,476	632,353	580,361	35.1	262,484	70.7
71220	Intereses por Préstamos del Sector Privado	896,895	896,895	153,401	319,053	743,494	17.1	577,842	35.6
	Total	120,079,758	125,079,758	27,886,098	50,845,203	97,193,660	22.3	74,234,555	40.7

ANEXO No. 2.1
SECRETARÍA DE FINANZAS
ADMINISTRACIÓN PÚBLICA DESCENTRALIZADA
INSTITUCIÓN: 506 CONSEJO NACIONAL SUPERVISOR DE COOPERATIVAS (CONSUCOOP)
CLASIFICACIÓN DEL GASTO SEGÚN OBJETO
SEGUNDO TRIMESTRE 2025
TESORO NACIONAL
(Cifras en Lempiras)

Código	Descripción	Aprobado	Vigente	Ejecutado II Trimestre	Ejecutado Acumulado	Variación Trimestral		Variación Acumulada	
						Vig - Ejecutado	% de Ejecución	Vig- Ejec Acumulado	% de Ejecución
20000	SERVICIOS NO PERSONALES	23,757,014	24,255,014	6,252,915	11,067,665	18,002,099	25.8	13,187,349	45.6
21110	Suministro De Energía Eléctrica	2,000,000	2,000,000	441,962	616,094	1,558,038	22.1	1,383,906	30.8
21200	Agua	75,000	75,000	28,983	48,344	46,017	38.6	26,656	64.5
21410	Correo Postal	95,000	95,000	12,148	27,878	82,852	12.8	67,122	29.3
21420	Telefonía Fija	80,000	80,000	7,031	13,568	72,969	8.8	66,432	17.0
22100	Alquiler de Edificios, Viviendas y Locales	7,560,000	7,560,000	2,882,876	4,368,426	4,677,124	38.1	3,191,574	57.8
23100	Mantenimiento y Reparación de Edificios y Locales	200,000	200,000	8,332	59,189	191,668	4.2	140,811	29.6
23200	Mantenimiento y Reparación de Equipos y Medios de Transporte	300000	300000	3273	20,280	296,727	1.1	279,720	6.8
23350	Mantenimiento y Reparación de Equipo para Computación	250,000	250,000	0	16,974	250,000	0.0	233,026	6.8
23360	Mantenimiento y Reparación de Equipo de Oficina y Muebles	50,000	50,000	115	115	49,885	0.2	49,885	0.2
23500	Limpieza, Aseo y Fumigación	100,000	100,000	0	0	100,000	0.0	100,000	0.0
24300	Servicios Jurídicos	760,000	760,000	156,000	306,000	604,000	20.5	454,000	40.3
24400	Servicios de Contabilidad y Auditoría	300,000	300,000	278,513	278,513	21,487	92.8	21,487	92.8
24500	Servicios de Capacitación	1,100,000	1,100,000	74,357	157,329	1,025,643	6.8	942,671	14.3
24600	Servicios de Informática y Sistemas Computarizados	800,000	800,000	0	0	800,000	0.0	800,000	0.0
24710	Servicios De Consultoría De Gestión Administrativa Y Financiera	800,000	800,000	0	0	800,000	0.0	800,000	0.0
25100	Servicio de Transporte	50,000	50,000	5,523	8,522	44,477	11.0	41,478	17.0
25300	Servicio de Imprenta, Publicaciones y Reproducciones	1,100,000	1,100,000	101,997	183,352	998,003	9.3	916,648	16.7
25400	Primas y Gastos de Seguro	1,000,000	1,000,000	11,600	11,600	988,400	1.2	988,400	1.2
25500	Comisiones y Gastos Bancarios	20,000	20,000	0	0	20,000	0.0	20,000	0.0
25700	Servicio de Internet	880,000	880,000	237,374	468,409	642,626	27.0	411,591	53.2
25900	Otros Servicios Comerciales y Financieros	250,000	250,000	18,779	41,597	231,221	7.5	208,403	16.6
26110	Pasajes Nacionales	460,000	625,000	159,238	309,966	465,762	25.5	315,034	49.6
26120	Pasajes al Exterior	240,000	195,000	0	0	195,000	0.0	195,000	0.0
26210	Viáticos Nacionales	3,167,014	3,615,014	1,227,120	2,842,314	2,387,894	33.9	772,700	78.6
26220	Viáticos al Exterior	470,000	385,000	9,778	118,873	375,222	2.5	266,127	30.9
27111	Impuesto sobre la Renta de Personas Jurídicas	60,000	60,000	18,447	27,932	41,553	30.7	32,068	46.6
27122	Impuesto sobre Bienes Inmuebles	65,000	65,000	0	35,652	65,000	0.0	29,348	54.8
27210	Tasas	50,000	50,000	47	47	49,953	0.1	49,953	0.1
27300	Multas y Recargos	20,000	20,000	6,390	6,390	13,610	32.0	13,610	32.0
27500	Gastos Judiciales	5,000	20,000	6,200	7,350	13,800	31	12,650	36.8
29100	Ceremonial y Protocolo	50,000	50,000	11,960	12,460	38,040	23.9	37,540	24.9
29200	Servicios de Vigilancia	1,400,000	1,400,000	544,872	1,080,490	855,128	38.9	319,510	77.2

ANEXO No. 2.1
SECRETARÍA DE FINANZAS
ADMINISTRACIÓN PÚBLICA DESCENTRALIZADA
INSTITUCIÓN: 506 CONSEJO NACIONAL SUPERVISOR DE COOPERATIVAS (CONSUCOOP)
CLASIFICACIÓN DEL GASTO SEGÚN OBJETO
SEGUNDO TRIMESTRE 2025
TESORO NACIONAL
(Cifras en Lempiras)

Código	Descripción	Aprobado	Vigente	Ejecutado II Trimestre	Ejecutado Acumulado	Variación Trimestral		Variación Acumulada	
						Vig - Ejecutado	% de Ejecución	Vig- Ejec Acumulado	% de Ejecución
30000	MATERIALES Y SUMINISTROS	3,261,254	2,763,254	479,449	643,286	2,283,805	17.4	2,119,968	23.3
31110	Productos Alimenticios Y Bebidas	300,000	300,000	70,043	154,273	229,957	23.3	145,727	51.4
31500	Madera, Corcho y sus Manufacturas	30,000	30,000	0	0	30,000	0.0	30,000	0.00
32200	Confecciones Textiles	230,000	230,000	47,077	47,077	182,923	20.5	182,923	20.5
32310	Prendas de Vestir	230,000	6,000	4,000	4,000	2,000	66.7	2,000	66.7
33100	Productos De Papel Y Cartón	370,000	230,000	159,833	159,833	70,167	69.5	70,167	69.5
33300	Productos de Artes Gráficas	100,000	370,000	4,830	5,635	365,170	1.3	364,365	1.5
33500	Libros, Revistas y Periódicos	700,000	100,000	0	0	100,000	0.0	100,000	0.0
33700	Especies Timbradas y Valores	4,000	252,000	0	0	252,000	0.0	252,000	0.0
34100	Cueros y Pieles	80,000	4,000	0	0	4,000	0.0	4,000	0.0
34300	Artículos de Caucho	200,000	80,000	0	0	80,000	0.0	80,000	0.0
34400	Llantas y Cámaras de Aire	5,000	200,000	0	9,885	200,000	0.0	190,115	4.9
35210	Productos Farmacéuticos y Medicinales Varios	500,000	5,000	0	0	5,000	0.0	5,000	0.0
35610	Gasolina	120,000	15,000	300	300	14,700	2.0	14,700	2.0
35620	Diesel	55,000	429,000	61,389	106,862	367,611	14	322,138	24.9
35650	Aceites y Grasas Lubricantes	3,000	120,000	2,360	8,424	117,640	2.0	111,576	7.0
35800	Productos de Material Plástico	3,000	55,000	10,711	11,707	44,289	19.5	43,293	21.3
36400	Herramientas Menores	10,000	3,000	0	0	3,000	0.0	3,000	0.0
36930	Elementos de Ferrería	100,000	3,000	1,960	2,405	1,040	65.3	595	80.2
37300	Productos Con Propiedades Aislantes	120,002	10,000	0	0	10,000	0	10,000	0.0
39100	Elementos de Limpieza y Aseo Personal	32,000	100,000	48,114	48,114	51,886	48.1	51,886	48.1
39200	Utiles de Escritorio, Oficina y Enseñanza	10,000	120,002	35,835	36,257	84,167	29.9	83,745	30.2
39300	Utiles y Materiales Eléctricos		32,000	1,700	14,275	30,300	5.3	17,725	44.6
39400	Utensilios de Cocina y Comedor	10,000	10,000	1,258	1,258	8,742	12.6	8,742	12.6
39540	Otro Instrumental, Accesorios y Material Médico		10,000	280	280	9,720	2.8	9,720	2.8
39600	Repuestos y Accesorios	49,252	49,252	29,759	32,702	19,493	60.4	16,550	66.4
40000	BIENES CAPITALIZABLES	3,660,000	3,660,000	310,389	480,082	3,349,611	8.5	3,179,918	13.1
42110	Muebles Varios de Oficina	1,500,000	1,500,000	19,653	23,701	1,480,347	1.3	1,476,299	1.6
42510	Equipo de Comunicación	20,000	20,000	0	0	20,000	0.0	20,000	0.0
42600	Equipos para Computación	1,000,000	1,000,000	290,736	312,489	709,264	29.1	687,511	31.2
45100	Aplicaciones Informáticas	1,000,000	1,000,000	0	143,893	1,000,000	0.0	856,107	14.4
47110	Construcciones y Mejoras de Bienes en Dominio Privado	140,000	140,000	0	0	140,000	0.0	140,000	0.0
50000	TRANSFERENCIAS Y DONACIONES	130,000	130,000	117,466	127,466	12,534	90.4	2,534	98.1
51220	Ayuda Social a Personas	70,000	70,000	40,000	40,000	30,000	57.1	30,000	57.1
51240	Beneficios Especiales	50,000	50,000	77,466	77,466	-27,466	154.9	-27,466	154.9
52120	Transferencias Corrientes a Instituciones Descentralizadas	10,000	10,000	0	10,000	10,000	0	0	100.0
70000	SERVICIO DE LA DEUDA PUBLICA	1,791,732	1,791,732	467,877	951,406	1,323,855	26.1	840,326	53.1
71120	Amortización Préstamos del Sector Privado	894,837	894,837	314,476	632,353	580,361	35.1	262,484	70.7
71220	Intereses por Préstamos del Sector Privado	896,895	896,895	153,401	319,053	743,494	17.1	577,842	35.6
	Total	32,600,000	32,600,000	7,628,096	13,269,906	24,971,904	23.4	19,330,094	40.7

ANEXO No. 2.2
SECRETARÍA DE FINANZAS
ADMINISTRACIÓN PÚBLICA DESCENTRALIZADA
INSTITUCIÓN: 506 CONSEJO NACIONAL SUPERVISOR DE COOPERATIVAS (CONSUCOOP)
CLASIFICACIÓN DEL GASTO SEGÚN OBJETO
SEGUNDO TRIMESTRE 2025
RECURSOS PROPIOS
(Cifras en Lempiras)

Código	Descripción	Aprobado	Vigente	Ejecutado II Trimestre	Ejecutado Acumulado	Variación Trimestral		Variación Acumulada	
						Vig - Ejecutado	% de Ejecución	Vig- Ejec Acumulado	% de Ejecución
10000	SERVICIOS PERSONALES	77,739,059	77,739,059	20,258,002	37,018,272	57,481,057	26.1	40,720,787	47.6
11100	Sueldos Básicos	55,525,374	55,525,374	12,798,986	25,797,544	42,726,388	23.1	29,727,830	46.5
11510	Decimotercer Mes	4,840,865	4,840,865	28,264	30,141	4,812,601	0.6	4,810,724	0.6
11520	Decimocuarto Mes	4,840,865	4,840,865	4,135,372	4,208,096	705,493	85.4	632,769	86.9
11600	Complementos	3,517,698	3,517,698	564,868	1,628,953	2,952,830	16.1	1,888,745	46.3
11710	Contribuciones al Instituto Nacional de Jubilaciones y Pensiones de los Empleados y Funcionarios del Poder Ejecutivo	4,033,466	4,033,466	1,829,861	3,690,286	2,203,605	45.4	343,180	91.5
11750	Contribuciones para Seguro Social	1,014,587	1,014,587	269,191	539,484	745,396	26.5	475,103	53.2
11760	Contribuciones al Instituto Nacional de Formación Profesional	781,204	781,204	176,376	318,125	604,828	22.6	463,079	40.7
11800	Dietas	1,200,000	1,200,000	230,625	461,250	969,375	19.2	738,750	38.4
12910	Contratos Especiales	1,300,000	1,300,000	110,997	110,997	1,189,003	8.5	1,189,003	8.5
14300	Gastos de Representacion en el Pais	185,000	185,000	45,000	90,000	140,000	24.3	95,000	48.6
16200	Compensaciones	500,000	500,000	68,461	143,395	431,539	13.7	356,605	29
20000	SERVICIOS NO PERSONALES	4,816,832	5,618,832	0	557,025	5,618,832	0.0	5,061,807	9.9
24400	Servicios de Contabilidad y Auditoría	800,000	800,000	0	557,025	800,000	0.0	242,975	69.6
24600	Servicios de Informática y Sistemas Computarizados	0	802000	0	0	802,000	0.0	802,000	0.0
24710	Servicios De Consultoría De Gestión Administrativa Y Financiera	600,000	600,000	0	0	600,000	0.0	600,000	0.0
26110	Pasajes Nacionales	340,000	340,000	0	0	340,000	0.0	340,000	0.0
26210	Viáticos Nacionales	3,076,832	3,076,832	0	0	0	0.0	3,076,832	0.0
40000	SERVICIOS NO PERSONALES	0	4,198,000	0	0	4,198,000	0.0	4,198,000	0.0
45100	Aplicaciones Informáticas	0	4,198,000	0	0	4,198,000	0.0	4,198,000	0.0
60000	ACTIVOS FINANCIEROS	4,923,867	4,923,867	0	0	4,923,867	0.0	4,923,867	0.0
69410	Acumulación de Depósitos	4,923,867	4,923,867	0	0	4,923,867	0.0	4,923,867	0.0
	Total	87,479,758	92,479,758	20,258,002	37,575,297	72,221,756	21.9	54,904,461	40.6

ANEXO No. 3
SECRETARÍA DE FINANZAS
ADMINISTRACIÓN PÚBLICA DESCENTRALIZADA
INSTITUCIÓN: 506 CONSEJO NACIONAL SUPERVISOR DE COOPERATIVAS (CONSUCCOOP)
GASTO POR PROGRAMA Y GRUPO
SEGUNDO TRIMESTRE 2025

(Cifras en Lempiras)

Programa	Grupo de Gasto	Descripción	Aprobado	Vigente	Ejecutado II Trimestre	Ejecutado Acumulado	Variación Trimestral		Variación Acumulada	
							Vig - Ejecutado	% de Ejecución	Vig- Ejec Acumulado	% de Ejecución
11		SUPERVISION Y REGULACION DEL SISTEMA COOPERATIVO	120,069,758	125,069,758	27,886,098	50,835,203	97,183,660	22.3	74,234,555	40.6
	10000	SERVICIOS PERSONALES	77,739,059	77,739,059	20,258,002	37,018,272	57,481,057	26.1	40,720,787	47.6
	20000	SERVICIOS NO PERSONALES	28,573,846	29,873,846	6,252,915	11,624,690	23,620,931	20.9	18,249,156	38.9
	30000	MATERIALES Y SUMINISTROS	3,261,254	2,763,254	479,449	643,286	2,283,805	17.4	2,119,968	23.3
	40000	BIENES CAPITALIZABLES	3,660,000	7,858,000	310,389	480,082	7,547,611	3.9	7,377,918	6.1
	50000	TRANSFERENCIAS Y DONACIONES	120,000	120,000	117,466	117,466	2,534	97.9	2,534	97.9
	60000	ACTIVOS FINANCIEROS	4,923,867	4,923,867	0	0	4,923,867	0.0	4,923,867	0.0
	70000	SERVICIO DE LA DEUDA PUBLICA	1,791,732	1,791,732	467,877	951,406	1,323,855	26.1	840,326	53.1
99		TRANSFERENCIAS	10,000	10,000	0	10,000	10,000	0.0	0	100.0
	50000	TRANSFERENCIAS Y DONACIONES	10,000	10,000	0	10,000	10,000	0.0	0	100.0
		Total	120,079,758	125,079,758	27,886,098	50,845,203	97,193,660	22.3	74,234,555	40.7

ANEXO No. 4
SECRETARÍA DE FINANZAS
ADMINISTRACIÓN PÚBLICA DESCENTRALIZADA
INSTITUCIÓN: 506 CONSEJO NACIONAL SUPERVISOR DE COOPERATIVAS (CONSUCOOP)
MODIFICACIONES PRESUPUESTARIAS
SEGUNDO TRIMESTRE 2025
(Cifras en Lempiras)

Tipo de Modificación	Descripción	Aumentos		Disminuciones		Recursos Propios	Monto		Número Documento FMP-05
		Nacionales	Total	Nacionales	Total		Nacionales	Total	
105	Ampliación por incorporación de recursos propios	5,000,000	5,000,000	0	0	5,000,000	5,000,000	5,000,000	6
403	Traslados ID entre grupos objetos de gasto 20000,30000 (excepto 21100, 21200, 21300, 21420) entre categorías	95,000	95,000	95,000	95,000	0	95,000	95,000	3
403	Traslados ID entre grupos objetos de gasto 20000,30000 (excepto 21100, 21200, 21300, 21420) entre categorías	6,000	6,000	6,000	6,000	0	6,000	6,000	4
403	Traslados ID entre grupos objetos de gasto 20000,30000 (excepto 21100, 21200, 21300, 21420) entre categorías	528,000	528,000	528,000	528,000	0	528,000	528,000	5
403	Traslados ID entre grupos objetos de gasto 20000,30000 (excepto 21100, 21200, 21300, 21420) entre categorías	15,000	15,000	15,000	15,000	0	15,000	15,000	7
491	Traslados entre Objetos del Gasto de la Administración Central y/o Descentralizadas, SS,U, EPF,EPNF	27,500	27,500	27,500	27,500	0	27,500	27,500	2
	Total	5,671,500	5,671,500	671,500	671,500	0	5,671,500	5,671,500	