



Secretaría de
Finanzas
Gobierno de la República

Informe de Seguimiento y Evaluación de la Ejecución Presupuestaria Física y Financiera al Segundo Trimestre 2025

508 Patronato Nacional de la Infancia
(PANI)



Tegucigalpa, M.D.C. Agosto 2025



SEGUIMIENTO Y EVALUACIÓN DE LA GESTIÓN PRESUPUESTARIA SEGUNDO TRIMESTRE 2025

508: PATRONATO NACIONAL DE LA INFANCIA (PANI)

I. ANTECEDENTES

La Secretaría de Estado en el Despacho de Finanzas realiza el Informe de la Ejecución del Presupuesto de Ingresos y Egresos, con base a los artículos 45 y 46 Capítulo VII “Del Seguimiento y Evaluación de la Ejecución Presupuestaria” del Decreto Legislativo N° 83-2004, contentivo de la Ley Orgánica del Presupuesto, Acuerdo N° 1341 de la Secretaría de Finanzas, publicado en el Diario Oficial La Gaceta el 12 de febrero 2009, que aprueba las Normas Técnicas del Subsistema de Presupuesto y artículo 262 Capítulo VI “Monitoreo, Seguimiento y Evaluación” del Decreto Legislativo N° 4-2025 publicado en el Diario Oficial La Gaceta el 06 de febrero 2025, correspondiente a la Ley del Presupuesto del Ejercicio Fiscal 2025 y sus Disposiciones Generales, Aprobadas por Congreso Nacional.

a. Autoridad Legislativa

Mediante Decreto No.438 del 18 de octubre de 1977 se crea la Ley Orgánica del Patronato Nacional de la Infancia (PANI), como una Institución autónoma con personalidad jurídica y patrimonio propio, encargado de administrar la Lotería Nacional, tiene por objetivo coadyuvar con la ejecución de la política del Estado relacionada con el bienestar físico, mental y social de la población materno-infantil, de acuerdo con los planes nacionales de desarrollo económico y social.

b. Misión

Somos la Institución del Estado de Honduras, rectora de la venta y distribución de la Lotería Nacional; encargada de supervisar a operadores que ofrecen productos similares, con la finalidad de garantizar los recursos financieros para la ejecución de Programas y Proyectos de bienestar Social.

c. Funciones

Conforme a lo estipulado en el Decreto de Creación del PANI tiene como principales funciones las siguientes:



1. Realizar investigaciones sobre la población materna infantil, para determinar las necesidades físicas, mentales y socio económico de estas y planificar y ejecutar las medidas indispensables para atenderlas.
2. Organizar y ejecutar programas destinados a la promoción, prevención, recuperación y rehabilitación de la salud de la población materno infantil.
3. Administrar la lotería nacional de Honduras de conformidad con las disposiciones.

II. RESUMEN DE LA COMPOSICIÓN DEL PRESUPUESTO VIGENTE

El presente Informe contiene el análisis de la Ejecución Física y Financiera del Plan Operativo Anual y del Presupuesto de Ingresos y Egresos del Patronato Nacional de la Infancia (PANI) correspondiente al segundo trimestre de 2025.

El PANI cuenta con un presupuesto aprobado de Mil Cuarenta y Ocho Millones Doscientos Diecisiete Mil Novecientos Diecisiete Lempiras Exactos (1,048,217,917 Lempiras), representando el 0.24% del Presupuesto General de Ingresos y Egresos de la República y de las Instituciones Descentralizadas, que asciende a Cuatrocientos Treinta Mil Novecientos Siete Millones Ochocientos Veintiún Mil Doscientos Ochenta y Seis Lempiras Exactos (430,907,821,286 Lempiras).

La siguiente sección del informe provee un análisis de la composición del presupuesto vigente:

a. Fuente de Presupuesto Vigente

El presupuesto vigente del PANI está compuesto en su totalidad por fuentes internas (Fuente 12-Recursos Propios), por un monto de 1,048,217,917 Lempiras.

b. Presupuesto Vigente por Grupo

El Grupo del Gasto con mayor representatividad dentro del presupuesto vigente del Patronato Nacional de la Infancia (PANI) son las Transferencias y Donaciones con un 75.1% (786,741,620 Lempiras) en el cual se registran las erogaciones por pagos de premios de Loterías Mayor y Menor, de igual forma se registra lo correspondiente a los valores destinados al financiamiento de Programas Sociales según el Convenio entre la República de Honduras y Canadá

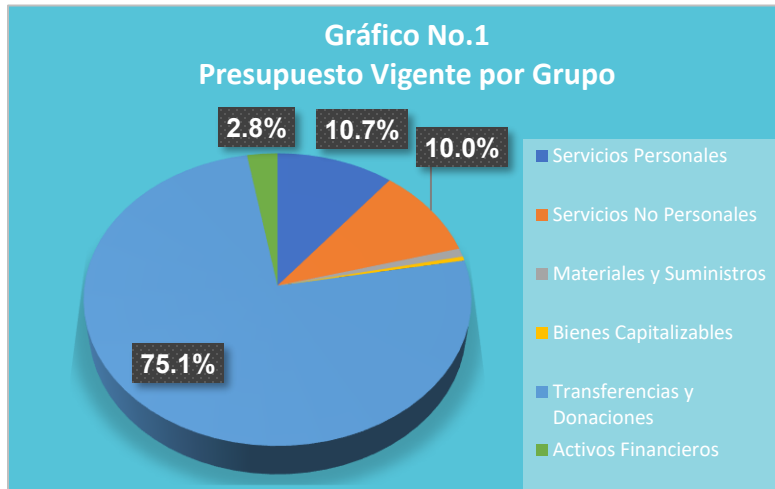

c. Gasto por Grupo Ejecutado 2023-2024-Vigente 2025

La gráfica siguiente muestra la distribución del gasto por grupo, la asignación del presupuesto ejecutado de los últimos 2 años y el presupuesto vigente 2025. Observándose una disminución del 1.6% para el 2023 con relación al ejecutado 2024. Por otro lado, para el 2025 se refleja un incremento del 14.6%, respecto al monto ejecutado en 2024, cabe mencionar que dentro del presupuesto vigente se contempla el grupo de los Activos Financieros bajo el concepto de Acumulación de Depósito con una asignación de 29,060,000 Lempiras representando el 2.8%

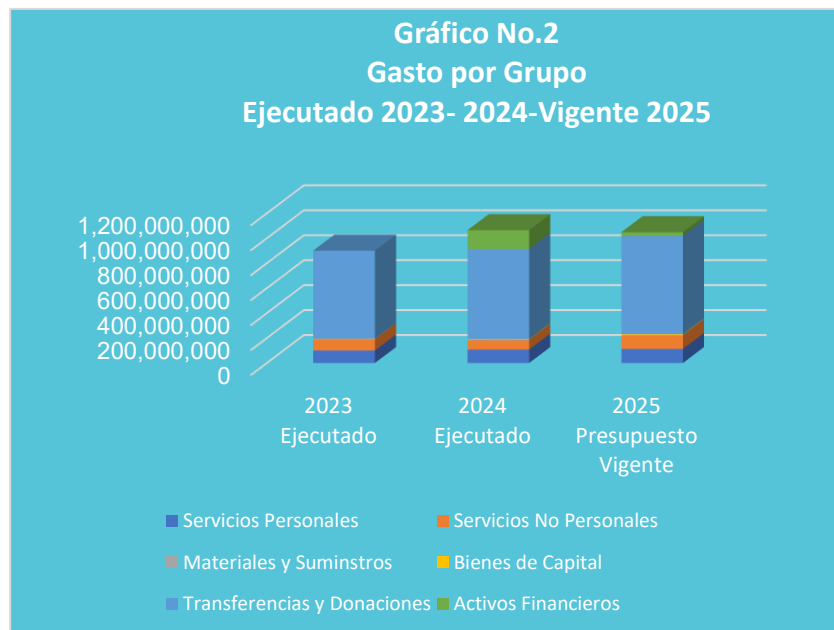

d. Presupuesto Vigente por Programa

La estructura programática del PANI consta de un programa denominado Programa 11 “Transferencias de Recursos Financieros, para el Desarrollo de Programas de Inclusión Social del Estado, a Través de la Administración de Loterías” reflejando el 57.0% (597,667,917 Lempiras) del presupuesto total vigente y el Programa 99 Transferencias orientado a Becas Nacionales, con el 43% (450,550,000 Lempiras), monto orientado para la Ayuda Social a Personas, Ayudas Sociales Varias, Transferencias Corrientes a Instituciones sin Fines de Lucro, Transferencias Corrientes a Instituciones de la Administración Central, al proyecto para las Etnias y Afrodescendientes y al Instituto Hondureño para la Prevención del Alcoholismo, Drogadicción y Farmacodependencia (IHADFA).

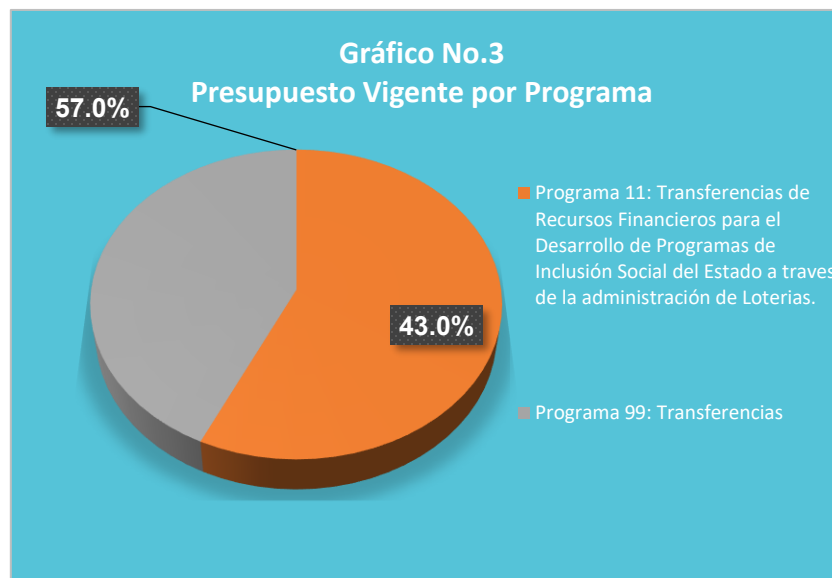

e. Gasto por Programa Ejecutado 2023-2024 Vigente 2025

La gráfica siguiente muestra el total de gastos por programa durante los últimos tres años el comportamiento de gastos del Programa 11 denominado “Transferencias de Recursos Financieros, para el Desarrollo del Programa de Inclusión Social del Estado, a través de la Administración de Loterías”, durante los últimos tres años refleja que el presupuesto ejecutado del 2023 fue menor con relación al ejecutado en el año 2024 por 100,501,373 Lempiras, representando el 10.6% del total. Por otro lado, para el 2025 contempla un presupuesto vigente de 597,667,917 Lempiras, el cual es mayor al ejecutado 2024.

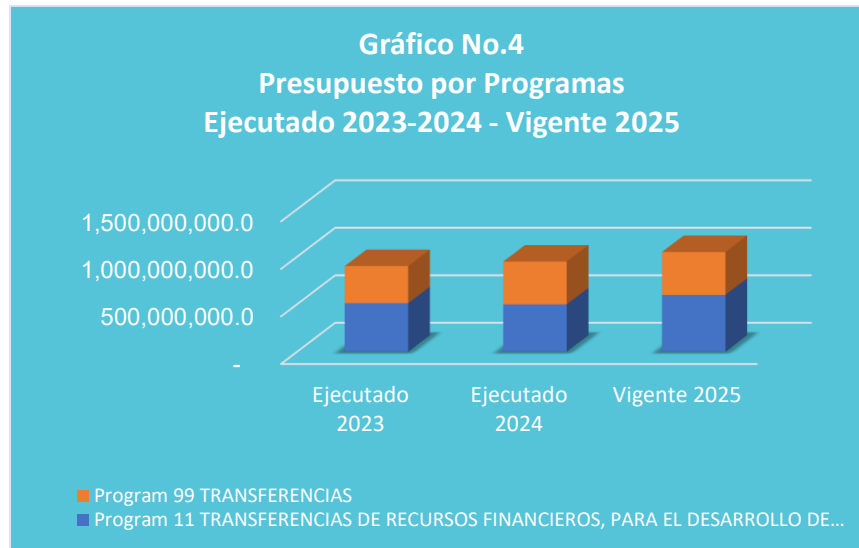

III. ANÁLISIS DE LA EJECUCIÓN PRESUPUESTARIA

a. Asuntos Relevantes

Para la ejecución de este trimestre no se presentaron Asuntos Relevantes.

b. Análisis de los Objetivos

El Patronato Nacional de la Infancia cuenta con 1 objetivo Operativo. Detallado a continuación.

1. Generar Recursos Financieros a través de la producción y comercialización de los billetes de Lotería Mayor y Menor, asimismo por el Convenio 183-2011 y rendimientos de las inversiones financieras.

c. Análisis de los Ingresos

El presupuesto de ingresos vigente por un monto de 1,048,217,917 Lempiras, monto que es financiado en su totalidad por la generación de Recursos Propios producto de la comercialización de Lotería Mayor y Menor, Ingresos No tributarios (Convenio con la Corporación Comercial Canadiense) e Intereses por Depósitos en la Banca Nacional y Alquileres de Edificios. Ver Anexo No. 1 Clasificación de los Ingresos por Rubros.



Cuadro No. 1
Ingresos por Tipo de Rubro
(Cifras en Lempiras)

Descripción	Aprobado	Vigente	Recaudación del II Trimestre	Recaudación Acumulada	% al Trim.	% Acum.
INGRESOS CORRIENTES	1,048,217,917	1,048,217,917	177,330,794	457,514,675	16.9	79.4
Ingresos No Tributarios	473,684,211	473,684,211	97,600,269	253,010,294	20.6	53.4
Ventas de Bienes y Servicios del Gobierno	456,093,544	456,093,544	70,679,302	181,857,373	15.5	39.9
Rentas de la Propiedad	118,440,162	118,440,162	9,051,223	22,647,008	7.6	19.1
Totales	1,048,217,917	1,048,217,917	177,330,794	457,514,675	16.9	79.4

Observaciones sobre Ejecución Trimestral

Para este trimestre se observa que la mayor captación de recursos provienen de Ingresos No Tributarios con un monto 97,600,269 Lempiras, que corresponde a Cánones y Regalías donde se registran los ingresos que genera el Convenio No. 183-2011, firmado entre el Gobierno de Honduras y Canadá por la concesión de la operación de lotería electrónica que representa el 55% del total recaudado en el trimestre y seguidamente las Ventas de Bienes y Servicios del Gobierno con 70,679,302 representando el 39.9% y por ultimo las Rentas de la Propiedad representando el 5.1% (9,051,223 Lempiras) del total recaudado en el trimestre.

Observaciones sobre la Ejecución Acumulada

Para este trimestre se observa que la mayor captación acumulada de recursos proviene de Ingresos No Tributarios con un monto de 253,010,294 Lempiras, que corresponde a Cánones y Regalías donde se registran los ingresos que genera el Convenio No. 183-2011, firmado entre el Gobierno de Honduras y Canadá por la concesión de la operación de lotería electrónica que representa el 53.4% del total recaudado en el total recaudado acumulado.

Respuesta de la Institución

No se requiere respuesta por parte de la institución.

d. Análisis de los Gastos

1. Gastos por Grupo

La clasificación por objeto del gasto se conceptúa como una ordenación sistemática y homogénea de los bienes, servicios y las transferencias que el



Sector Público aplica en el desarrollo de su gestión. Lo anterior permite identificar claramente y con transparencia los bienes y servicios que se adquieren, así como las transferencias que se ejecutan.

La tabla brinda un resumen de los Gastos por grupo, los cuales fueron financiados en su totalidad con fondos propios Para más detalles Ver anexo No.2 Clasificación del Gasto según Objeto.

Cuadro No. 2
Ejecución de Egresos por Grupo de Gasto
(Cifras en Lempiras)

Grupo	Aprobado	Vigente	Ejecutado del II Trimestre	Ejecutado Acumulado	Disponible	% del Trim.	% Acum.
Servicios Personales	112,464,102	112,464,102	26,520,523	49,477,581	62,986,521	23.6	44.0
Servicios No Personales	105,338,445	105,338,445	21,132,485	40,283,621	65,054,824	20.1	38.2
Materiales y Suministros	9,860,700	9,860,700	1,425,364	1,915,322	7,945,378	14.5	19.4
Bienes Capitalizables	4,753,050	4,753,050	141,887	141,887	4,611,163	3.0	3.0
Transferencias y Donaciones	786,741,620	786,741,620	187,766,450	376,448,334	410,293,286	23.9	47.8
Activos Financieros	29,060,000	29,060,000	0	0	29,060,000	0.0	0.0
Totales	1,048,217,917	1,048,217,917	236,986,710	468,266,746	579,951,171	22.6	44.7

Observaciones sobre Ejecución Trimestral

Para este trimestre esta institución refleja una ejecución de 236,986,710 Lempiras que representa el 22.6% con relación a el presupuesto total vigente, cuya mayor ejecución se observa en Transferencias y Donaciones debido a la transferencia parcial realizada a instituciones de Administración Descentralizada, con (187,766,450 Lempiras) ejecutados, mismos que representan el 79.2% del presupuesto total ejecutado durante el segundo trimestre seguido del grupo de Servicios Personales con el 8.9% (21,132,485 Lempiras).

Observaciones sobre la Ejecución Acumulada

Para este trimestre esta institución refleja una ejecución acumulada de 468,266,746 Lempiras que representa el 44.7% con relación a el presupuesto total vigente, cuya mayor ejecución se observa en Transferencias y Donaciones debido a la transferencia parcial realizada a instituciones de Administración Descentralizada.

Respuesta de la Institución



No se requiere respuesta por parte de la institución.

2. Gastos por Programa

Esta sección brinda una descripción general tanto del desempeño financiero como el físico de cada programa para el trimestre, así como también a la fecha. Algunos programas administrativos no tienen productos identificados.

La información financiera de estos programas ha sido consolidada. Para información detallada ver Anexo 3 Ejecución por Programa y Grupo de Gasto.

a. Programas Administrativos (99 Transferencias)

Programa: 99 Transferencias

Con un presupuesto vigente de 450,550,000 Lempiras y con una ejecución del 25.0% (113,050,000 Lempiras) en el segundo trimestre, correspondiendo en su totalidad a la transferencia a Instituciones y Programas Sociales como ser entre las más relevantes: Instituto Nacional Para La Atención de Menores Infractores (INAMI), Dirección de la Niñez, Adolescencia y Familia (DINAF) y Merienda Escolar.

Cuadro No. 3
Ejecución de Egresos por Programas Administrativos
(Cifras en Lempiras)

Aprobado	Vigente	Ejecutado del II Trimestre	Ejecutado Acumulado	Disponible	% del Trimestre	% Acumulado
450,550,000	450,550,000	113,050,000	225,550,000	225,000,000	25.1	50.1

Observaciones sobre Ejecución Trimestral

Para este trimestre este programa refleja una ejecución de 113,050,000 Lempiras, ejecución orientada a lo pagado por las transferencias Corrientes, Correspondientes a Instituciones de Administración Central.

Observaciones sobre la Ejecución Acumulada

Para este trimestre este programa refleja una ejecución de 113,050,000 Lempiras, ejecución orientada a lo pagado por las transferencias Corrientes, Correspondientes a Instituciones de Administración Central.

Respuesta de la Institución

No se requiere respuesta por parte de la institución.



Modificaciones Presupuestarias Relevantes del Programa

Para este trimestre no se registran Modificaciones Presupuestarias Relevantes para el programa.

b. Programas Operativos

Programa: 11 Transferencias de Recursos Financieros, para el Desarrollo de Programas de Inclusión Social del Estado.

Con un presupuesto vigente de 597,667,917 Lempiras, Su función principal es la administración de los recursos provenientes de la comercialización de Loterías del Estado de Honduras, así como de los recursos que el Estado recibe por la explotación de las Loterías Electrónicas. Su objetivo va encaminado a la generación de recursos financieros para el desarrollo de programas y proyectos de beneficio social.

Cuadro No. 4
Ejecución de Egresos por Programa
(Cifras en Lempiras)

Información Financiera						
Presupuesto Aprobado	Presupuesto Vigente	Ejecutado del II Trimestre	Ejecutado Acumulado	Disponible	% Trimestre	% Acumulado
597,667,917	597,667,917	123,936,710	242,716,746	354,951,171	20.7	40.6
Información Física						
Descripción del Producto	Tranferencias de Recursos Financieros realizadas a instituciones del Estado que ejecutan Programas y Proyectos de Protección Social dirigidos a la población hondureña.			Unidad de Medida del Producto	Millones de Lempiras	
Trimestral						
Programado		Ejecutado		% Ejecutado		
Cantidad	Asignación Presupuestaria	Cantidad	Asignación Presupuestaria	Cantidad	Asignación Presupuestaria	
113,480,000	151,359,334	113,480,000	123,936,710	100.0	81.9	
Anual						
Programado		Ejecutado		% Ejecutado		
Cantidad	Asignación Presupuestaria	Cantidad	Asignación Presupuestaria	Cantidad	Asignación Presupuestaria	
474,474,216	597,667,917	226,213,555	242,716,746	47.7	40.6	

Observaciones sobre Ejecución Trimestral

Para este trimestre la ejecución financiera del programa en el segundo trimestre alcanzó el 81.8% (123,936,710 Lempiras) con relación a su asignación



presupuestaria programada (242,716,746 Lempiras), dentro de dicha ejecución engloba lo relativo a las erogaciones por Transferencias de recursos financieros para el desarrollo de programas de inclusión social del Estado, a través de la administración de loterías. En cuanto a la ejecución física del programa según información se registra la ejecución de 113,480,000 Lempiras, mostrando una ejecución 81.9% de la cantidad programada para este trimestre en el cual se centra las Transferencias de Recursos financieros para el desarrollo de programas de inclusión social del estado, a través de la Administración de Loterías.

Observaciones sobre la Ejecución Acumulada

Para este trimestre la ejecución financiera acumulada del programa en el segundo trimestre alcanzó el 40.6% (242,716,746 Lempiras), dentro de dicha ejecución engloba lo relativo a las erogaciones por Transferencias de recursos financieros para el desarrollo de programas de inclusión social del Estado, a través de la administración de loterías.

Respuesta de la Institución

No se requiere respuesta por parte de la institución.

Modificaciones Presupuestarias Relevantes del Programa

Para este trimestre no se registran Modificaciones Presupuestarias Relevantes para el programa.



IV. RECOMENDACIONES

- ✓ Continuar vigilando el cumplimiento de la normativa legal vigente para la ejecución del presupuesto, conforme a lo establecido en la Ley Orgánica del Presupuesto, las Normas Técnicas del Subsistema de Presupuesto y las Disposiciones Generales del Presupuesto.
- ✓ Conservar registros actualizados de la ejecución presupuestaria de Ingresos y Egresos en el Sistema de Información Financiera Integrada (SIAFI).
- ✓ Realizar una mejor programación del POA y Presupuesto para mejorar la ejecución de las metas físicas y financieras, con programación en base a costos reales.
- ✓ Mantener la congruencia entre las cifras generadas del sistema con los informes de autoevaluación realizados por la Institución que son remitidas a esta Secretaría de Estado.



V. ANEXOS

1. Clasificación de los Recursos por Rubro
2. Clasificación del Objeto Específico del Gastos y Tipos de Fondos
3. Ejecución por Programa y Grupo de Gasto
4. Modificaciones Presupuestarias.

ANEXO No. 1
SECRETARÍA DE FINANZAS
ADMINISTRACIÓN PÚBLICA DESCENTRALIZADA
INSTITUCIÓN: 508 PATRONATO NACIONAL DE LA INFANCIA (PANI)
CLASIFICACIÓN DE LOS INGRESOS POR RUBROS
SEGUNDO TRIMESTRE 2025
RECURSOS PROPIOS

(Cifras en Lempiras)

Rubro	Descripción	Aprobado	Vigente	Recaudado Trimestre	Recaudado Acumulado	Variación Trimestral		Variación Acumulada	
						Vig - Recaudado	% de Ejecución	Vig- Rec Acumulado	% de Ejecución
10000	INGRESOS CORRIENTES	1,048,217,917	1,048,217,917	177,330,794	457,514,675	870,887,123	16.9	590,703,242	43.6
12000	INGRESOS NO TRIBUTARIOS	473,684,211	473,684,211	97,600,269	253,010,294	376,083,942	20.6	220,673,917	53.4
12100	CANONES Y REGALIAS	473,684,211	473,684,211	97,600,269	253,010,294	376,083,942	20.6	220,673,917	53.4
12308	Consesión Operación Lotería Electrónica	473,684,211	473,684,211	97,600,269	253,010,294	376,083,942	20.6	220,673,917	53.4
15000	VENTAS DE BIENES Y SERVICIOS DEL GOBIERNO GENERAL	456,093,544	456,093,544	70,679,302	181,857,373	385,414,242	15.5	274,236,171	39.9
151	VENTA DE BIENES	47,109,544	47,109,544	2,301,736	8,711,568	44,807,808	4.9	38,397,976	18.5
15107	Billetes de Lotería Mayor	47,109,544	47,109,544	2,301,736	8,711,568	44,807,808	4.9	38,397,976	18.5
151	VENTA DE BIENES	408,024,000	408,024,000	68,137,083	172,729,945	339,886,917	16.7	235,294,055	42.3
15108	Billetes de Lotería Menor	408,024,000	408,024,000	68,137,083	172,729,945	339,886,917	16.7	235,294,055	42.3
151	VENTA DE BIENES	960,000	960,000	240,482	415,860	719,518	25.1	544,140	43.3
15199	Venta de Bienes Varios	960,000	960,000	240,482	415,860	719,518	25.1	544,140	43.3
17000	RENTAS DE LA PROPIEDAD	118,440,162	118,440,162	9,051,223	22,647,008	109,388,939	7.6	95,793,154	19.1
17300	INTERESES POR DEPOSITOS	117,414,162	117,414,162	8,933,323	22,337,608	108,480,839	7.6	95,076,554	19.0
17301	Intereses por Depositos Internos	117,414,162	117,414,162	8,933,323	22,337,608	108,480,839	7.6	95,076,554	19.0
17600	ALQUILERES	1,026,000	1,026,000	117,900	309,400	908,100	11.5	716,600	30.2
17603	Alquiler de Edificios, Locales e Instalaciones	1,026,000	1,026,000	117,900	309,400	908,100	11.5	716,600	30.2
	TOTAL	1,048,217,917	1,048,217,917	177,330,794	457,514,675	870,887,123	16.9	590,703,242	43.6

ANEXO No. 2
SECRETARÍA DE FINANZAS
ADMINISTRACIÓN PÚBLICA DESCENTRALIZADA
INSTITUCIÓN: 508 PATRONATO NACIONAL DE LA INFANCIA (PANI)
CLASIFICACIÓN DEL GASTO SEGÚN OBJETO
SEGUNDO TRIMESTRE 2025
RECURSOS PROPIOS

(Cifras en Lempiras)

Código	Descripción	Aprobado	Vigente	Ejecutado II Trimestre	Ejecutado Acumulado	Variación Trimestral		Variación Acumulada	
						Vig - Ejecutado	% de Ejecución	Vig- Ejec Acumulado	% de Ejecución
10000	SERVICIOS PERSONALES	112,464,102	112,464,102	26,520,523	49,477,581	85,943,579	23.6	34,170,032	44.0
11100	Sueldos Básicos	65,148,515	65,667,313	15,639,998	31,497,281	50,027,315	23.8	34,170,032	48.0
11300	Retribuciones a Personal Directivo y de Control	25,000	25,000	5,226	6,506	19,774	20.9	18,494	26.0
11400	Adicionales	10,252,127	9,211,573	0	1,447,259	9,211,573	0.0	7,764,314	15.7
11510	Decimotercer Mes	6,406,891	6,456,235	178,403	178,403	6,277,832	2.8	6,277,832	2.8
11520	Decimocuarto Mes	6,393,267	6,442,160	5,422,358	5,675,397	1,019,802	84.2	766,763	88.1
11600	Complementos	6,925,508	6,979,645	442,077	3,117,350	6,537,568	6.3	3,862,295	44.7
11750	Contribuciones para Seguro Social	2,383,864	2,418,964	615,412	1,029,955	1,803,552	25.4	1,389,009	42.6
11760	Contribuciones al Instituto Nacional de Formación Profesional	866,291	873,150	197,803	320,271	675,347	22.7	552,879	36.7
11790	Otras Contribuciones Patronales	7,794,866	7,856,572	2,610,617	3,529,899	5,245,955	33.2	4,326,673	44.9
12100	Sueldos Básicos	3,436,576	3,653,104	1,016,798	2,130,415	2,636,306	27.8	1,522,689	58.3
12410	Decimotercer Mes	286380	304,426	0	0	304,426	0.0	304,426	0.0
12420	Decimocuarto Mes	286,380	300,632	232,034	238,134	68,598	77.2	62,498	0.0
12550	Contribuciones para Seguro Social	207,292	221,692	70,432	121,235	151,260	31.8	100,457	54.7
12560	Contribuciones al Instituto Nacional de Formación Profesional	40,094	42,585	10,365	15,475	32,220	24.3	27,110	36.3
14300	Gastos de Representacion en el Pais	300,000	300,000	75,000	150,000	225,000	25.0	150,000	50.0
15900	Otras Asistencia Social al Personal	250,000	250,000	4,000	20,000	246,000	1.6	230000	8.0
16200	Compensaciones	1,461,051	1,461,051	0	0	1,461,051	0.0	1,461,051	0.0
20000	SERVICIOS NO PERSONALES	105,338,445	105,338,445	21,132,485	40,283,621	84,205,960	20.1	65,054,824	38.2
21110	Suministro De Energía Eléctrica	2,227,000	2,227,000	566,109	1,015,902	1,660,891	25.4	1,211,098	45.6
21200	Agua	278,000	278,000	56,967	87,931	221,033	20.5	190,070	31.6
21410	Correo Postal	1,500	1,500	0	900	1,500	0.0	600	60.0
21420	Telefonía Fija	247,200	247,200	31,141	51,553	216,059	12.6	195,647	20.9
21430	Telefonía Celular	30,000	30,000	0	0	30,000	0.0	30,000	0.0
21440	Télex y Telefax	6,000	6,000	1,066	2,133	4,934	17.8	3,867	35.5
22100	Alquiler de Edificios, Viviendas y Locales	380,000	380,000	0	0	380,000	0.0	380,000	0.0
22210	Alquiler de Equipos y Maquinarias de Producción	370,000	370,000	172796.02	172796.02	197,204	46.7	197,204	46.7
22250	Alquiler de Equipo para Computación	150,000	150,000	0	0	150000	0.0	150,000	0.0
22270	Alquiler de Equipos de Comunicación	70,000	70,000	30,000	37,500	40,000	42.9	32,500	53.6
22900	Otros Alquileres	10,000	10,000	0	0	10,000	0.0	10,000	0.0

ANEXO No. 2
SECRETARÍA DE FINANZAS
ADMINISTRACIÓN PÚBLICA DESCENTRALIZADA
INSTITUCIÓN: 508 PATRONATO NACIONAL DE LA INFANCIA (PANI)
CLASIFICACIÓN DEL GASTO SEGÚN OBJETO
SEGUNDO TRIMESTRE 2025
RECURSOS PROPIOS

(Cifras en Lempiras)

Código	Descripción	Aprobado	Vigente	Ejecutado II Trimestre	Ejecutado Acumulado	Variación Trimestral		Variación Acumulada	
						Vig - Ejecutado	% de Ejecución	Vig- Ejec Acumulado	% de Ejecución
23100	Mantenimiento y Reparación de Edificios y Locales	3,623,000	3,623,000	70,052	78,352	3,552,948	1.9	3,544,648	2.2
23200	Mantenimiento y Reparación de Equipos y Medios de Transporte	415,000	415,000	9,730	9,880	405,270	2.3	405,120	2.4
23310	Mantenimiento y Reparación de Equipos y Maquinarias de Producción	750,000	750,000	118,652	132,452	631,348	15.8	617,548	17.7
23350	Mantenimiento y Reparación de Equipo para Computación	10,500	10,500	0	0	10,500	0.0	10,500	0.0
23360	Mantenimiento y Reparación de Equipo de Oficina y Muebles	140,100	140,100	16,307	21,319	123,794	11.6	118,781	15.2
23370	Mantenimiento y Reparación de Equipos de Comunicación	197,000	197,000	0	0	197,000	0.0	197,000	0.0
23390	Mantenimiento y Reparación de Otros Equipos	443,500	443,500	38,805	61,705	404,695	8.7	381,795	13.9
23400	Mantenimiento y Reparación de Obras Cíviles e Instalaciones Varias	180,000	180,000	0	18,283	180,000	0.0	161,717	10.2
23500	Limpieza, Aseo y Fumigación	63,200	63,200	0	0	63,200	0.0	63,200	0.0
23600	Mantenimiento de Sistemas Informáticos	550,000	550,000	0	0	550,000	0.0	550,000	0.0
24300	Servicios Jurídicos	623,000	623,000	76,170	127,340	546,830	12.2	495,660	20.4
24400	Servicios de Contabilidad y Auditoría	200,000	200,000	40,850	40,850	159,150	20.4	159,150	0.0
24500	Servicios de Capacitación	235,000	235,000	17,611	17,611	217,389	7.5	217,389	7.5
24600	Servicios de Informática y Sistemas Computarizados	150,000	150,000	0	12,593	150,000	0.0	137,408	8.4
25100	Servicio de Transporte	312,798	312,798	5,320	9,683	307,479	1.7	303,116	3.1
25300	Servicio de Imprenta, Publicaciones y Reproducciones	41,000	41,000	1,150	1,910	39,850	2.8	39,090	4.7
25400	Primas y Gastos de Seguro	4,000,000	4,000,000	1,127,052	1,175,052	2,872,948	28.2	2,824,948	29.4
25500	Comisiones y Gastos Bancarios	75,597,647	75,597,647	16,726,194	34,704,682	58,871,453	22.1	40,892,965	45.9
25600	Publicidad y Propaganda	9,969,000	9,969,000	1,540,068	1,756,747	8,428,932	15.4	8,212,253	17.6
25700	Servicio de Internet	619,000	619,000	121,457	205,114	497,543	19.6	413,886	33.1
25900	Otros Servicios Comerciales y Financieros	10,000	10,000	0	0	10,000	0.0	10,000	0.0
26110	Pasajes Nacionales	5,000	5,000	0	0	5,000	0.0	5,000	0.0
26120	Pasajes al Exterior	30,000	30,000	0	0	30,000	0.0	30,000	0.0
26210	Viáticos Nacionales	906,000	906,000	112,781	189,375	793,219	12.4	716,625	20.9
26220	Viáticos al Exterior	20,000	20,000	0	0	20,000	0.0	20,000	0.0
27129	Impuestos Municipales Varios	85,000	85,000	0	0	85,000	0.0	85,000	0.0
27210	Tasas	130,000	130,000	0	0	130,000	0.0	130,000	0.0
27300	Multas y Recargos	53,000	53,000	0	0	53,000	0.0	53,000	0.0
27500	Gastos Judiciales	210,000	210,000	0	0	210,000	0.0	210,000	0.0
29100	Ceremonial y Protocolo	400,000	400,000	23,207	31,358	376,793	5.8	368,642	7.8
29200	Servicios de Vigilancia	50,000	50,000	0	0	50,000	0.0	50,000	0.0
29400	Actuaciones Artísticas	1,550,000	1,550,000	229,000	320,600	1,321,000	14.8	1,229,400	20.7

ANEXO No. 2
SECRETARÍA DE FINANZAS
ADMINISTRACIÓN PÚBLICA DESCENTRALIZADA
INSTITUCIÓN: 508 PATRONATO NACIONAL DE LA INFANCIA (PANI)
CLASIFICACIÓN DEL GASTO SEGÚN OBJETO
SEGUNDO TRIMESTRE 2025
RECURSOS PROPIOS

(Cifras en Lempiras)

Código	Descripción	Aprobado	Vigente	Ejecutado II Trimestre	Ejecutado Acumulado	Variación Trimestral		Variación Acumulada	
						Vig - Ejecutado	% de Ejecución	Vig- Ejec Acumulado	% de Ejecución
30000	MATERIALES Y SUMINISTROS	9,860,700	9,860,700	1,425,364	1,915,322	8,435,336	14.5	7,945,378	19.4
31110	Productos Alimenticios Y Bebidas	527,000	527,000	38,786	65,471	488,214	7.4	461,529	12.4
31500	Madera, Corcho y sus Manufacturas	17,000	17,000	0	0	17,000	0.0	17,000	0.0
32100	Hilados y Telas	80,500	80,500	0	22,604	80,500	0.0	57,896	28.1
32310	Prendas de Vestir	237,000	237,000	90,735	91,620	146,265	38.3	145,380	38.7
32400	Calzados	145,000	145,000	0	0	145,000	0.0	145,000	0.0
33100	Productos De Papel Y Cartón	286,700	286,700	76,615	76,615	210,085	26.7	210,085	26.7
33300	Productos de Artes Gráficas	2,467,000	2,367,000	86,250	86,250	2,280,750	3.6	2,280,750	3.6
33500	Libros, Revistas y Periódicos	36,000	36,000	0	7,950	36,000	0.0	28,050	22.1
33700	Especies Timbradas y Valores	9,000	9,000	0	0	9,000	0.0	9,000	0.0
34100	Cueros y Pieles	35,000	35,000	0	0	35,000	0.0	35,000	0.0
34300	Artículos de Caucho	80,500	80,500	0	0	80,500	0.0	80,500	0.0
34400	Llantas y Cámaras de Aire	150,000	150,000	0	0	150,000	0.0	150,000	0.0
35100	Productos Químicos	283,500	283,500	10,360	205,758	273,140	3.7	77,742	72.6
35210	Productos Farmacéuticos y Medicinales Varios	300,000	300,000	0	0	300,000	0.0	300,000	0.0
35300	Abonos y Fertilizantes	5,000	5,000	0	0	5,000	0.0	5,000	0.0
35400	Insecticidas, Fumigantes y Otros	5,000	5,000	0	0	5,000	0.0	5,000	0.0
35500	Tintas, Pinturas y Colorantes	372,000	372,000	301,155	301,155	70,845	81.0	70,845	81.0
35610	Gasolina	70,000	70,000	4,037	4,037	65,964	5.8	65,964	5.8
35620	Diesel	731,500	731,500	156,552	202,047	574,948	21.4	529,453	27.6
35650	Aceites y Grasas Lubricantes	85,000	85,000	19,500	27,728	65,500	22.9	57,272	32.6
35800	Productos de Material Plástico	350,000	350,000	0	163,125	350,000	0.0	186,875	46.6
35920	Productos Fotoquímicos	100,000	100,000	0	0	100,000	0.0	100,000	0.0
35930	Productos Químicos de Uso Personal	102,000	102,000	0	0	102,000	0.0	102,000	0.0
36100	Productos Ferrosos	200,000	300,000	297,747	297,747	2,254	99.2	2,254	99.2
36400	Herramientas Menores	23,000	23,000	0	0	23,000	0.0	23,000	0.0

ANEXO No. 2
SECRETARÍA DE FINANZAS
ADMINISTRACIÓN PÚBLICA DESCENTRALIZADA
INSTITUCIÓN: 508 PATRONATO NACIONAL DE LA INFANCIA (PANI)
CLASIFICACIÓN DEL GASTO SEGÚN OBJETO
SEGUNDO TRIMESTRE 2025
RECURSOS PROPIOS

(Cifras en Lempiras)

Código	Descripción	Aprobado	Vigente	Ejecutado II Trimestre	Ejecutado Acumulado	Variación Trimestral		Variación Acumulada	
						Vig - Ejecutado	% de Ejecución	Vig- Ejec Acumulado	% de Ejecución
36930	Elementos de Ferretería	43,000	43,000	1,681	5,350	41,319	3.9	37,650	12.4
37100	Productos De Cemento, Asbesto, Yeso Y Otros	15,000	15,000	0	0	15,000	0.0	15,000	0.0
37500	Minerales MetalíFeros	5,000	5,000	0	0	5,000	0.0	5,000	0.0
37800	Piedra, Arcilla Y Arena	5,000	5,000	0	0	5,000	0.0	5,000	0.0
38100	Material De Defensa Y Seguridad	5,000	5,000	0	0	5,000	0.0	5,000	0.0
39100	Elementos de Limpieza y Aseo Personal	222,500	222,500	91,543	91,543	130,957	41.1	130,957	41.1
39200	Útiles de Escritorio, Oficina y Enseñanza	328,000	328,000	117,123	118,119	210,877	35.7	209,881	36.0
39300	Útiles y Materiales Eléctricos	137,500	137,500	11,824	17,898	125,676	8.6	119,602	13.0
39400	Utensilios de Cocina y Comedor	2,000	2,000	606	606	1,394	30.3	1,394	30.3
39510	Instrumental Médico Quirúrgico Menor	372,000	372,000	0	0	372,000	0.0	372,000	0.0
39600	Repuestos y Accesorios	2,028,000	2,028,000	120,851	129,699	1,907,149	6.0	1,898,301	6.4
40000	BIENES CAPITALIZABLES	4,753,050	4,753,050	141,887	141,887	4,611,163	3.0	4,611,163	3.0
42110	Muebles Varios de Oficina	871,925	871,925	0	0	871,925	0.0	871,925	0.0
42120	Equipos Varios de Oficina	908,000	908,000	8,470	8,470	899,530	0.9	899,530	0.9
42140	Electrodomésticos	13,200	13,200	0	0	13,200	0.0	13,200	0.0
42250	Maquinaria y Equipo de Imprenta	35,000	35,000	0	0	35,000	0.0	35,000	0.0
42510	Equipo de Comunicación	584,425	584,425	0	0	584,425	0.0	584,425	0.0
42600	Equipos para Computación	1,715,500	1,715,500	0	0	1,715,500	0.0	1,715,500	0.0
42800	Herramientas Mayores	50,000	50,000	0	0	50,000	0.0	50,000	0.0
45100	Aplicaciones Informáticas	245,000	245,000	133,417	133,417	111,583	54.5	111,583	54.5
47110	Construcciones y Mejoras de Bienes en Dominio Privado	330,000	330,000	0	0	330,000	0.0	330,000	0.0
50000	TRANSFERENCIAS Y DONACIONES	786,741,620	786,741,620	187,766,450	376,448,334	598,975,170	23.9	410,293,286	47.8
51211	Becas Nacionales	50,000	50,000	0	0	50,000	0.0	50,000	0.0
51220	Ayuda Social a Personas	1,000,000	1,000,000	130,000	363,555	870,000	13.0	636,445	36.4
51240	Beneficios Especiales	1,500,000	1,500,000	25,000	25,000	1,475,000	1.7	1,475,000	1.7
51310	Transferencias Corrientes A Instituciones Sin Fines De Lucro	22,924,211	22,924,211	300,000	300,000	22,624,211	1.3	22,624,211	1.3
51510	Premios De Lotería Mayor	14,458,583	14,458,583	1,465,850	2,042,179	12,992,733	10.1	12,416,404	14.1
51520	Premios De Lotería Menor	296,258,826	296,258,826	72,795,600	148,167,600	223,463,226	24.6	148,091,226	50.0
52110	Transferencias Corrientes a Instituciones de la Administración Central	450,000,000	450,000,000	112,500,000	225,000,000	337,500,000	25.0	225,000,000	50.0
52120	Transferencias Corrientes a Instituciones Descentralizadas	550,000	550,000	550,000	550,000	0	100.0	0	100.0
60000	ACTIVOS FINANCIEROS	29,060,000	29,060,000	0	0	29,060,000	0.0	29,060,000	0.0
69410	Acumulación de Depósitos	29,060,000	29,060,000	0	0	29,060,000	0.0	29,060,000	0.0
	Total	1,048,217,917	1,048,217,917	236,986,710	468,266,746	811,231,207	22.6	111,781,396	44.7

ANEXO No. 3
SECRETARÍA DE FINANZAS
ADMINISTRACIÓN PÚBLICA DESCENTRALIZADA
INSTITUCIÓN: 508 PATRONATO NACIONAL DE LA INFANCIA (PANI)
GASTO POR PROGRAMA Y GRUPO
SEGUNDO TRIMESTRE 2025
(Cifras en Lempiras)

Programa	Grupo de Gasto	Descripción	Aprobado	Vigente	Ejecutado Trimestre	Ejecutado Acumulado	Variación Trimestral		Variación Acumulada	
							Vig - Ejecutado	% de Ejecución	Vig- Ejec Acumulado	% de Ejecución
11		TRANSFERENCIAS DE RECURSOS FINANCIEROS, PARA EL DESARROLLO DE PROGRAMAS DE INCLUSION SOCIAL DEL ESTADO, A TRAVES DE LA ADMINISTRACION DE LOTERIAS	597,667,917	597,667,917	123,936,710	242,716,746	473,731,207	20.7	354,951,171	40.6
	10000	SERVICIOS PERSONALES	112,464,102	112,464,102	26,520,523	49,477,581	85,943,579	23.6	62,986,521	44.0
	20000	SERVICIOS NO PERSONALES	105,338,445	105,338,445	21,132,485	40,283,621	84,205,960	20.1	65,054,824	38.2
	30000	MATERIALES Y SUMINISTROS	9,860,700	9,860,700	1,425,364	1,915,322	8,435,336	14.5	7,945,378	19.4
	40000	BIENES CAPITALIZABLES	4,753,050	4,753,050	141,887	141,887	4,611,163	3.0	4,611,163	3.0
	50000	TRANSFERENCIAS Y DONACIONES	336,191,620	336,191,620	74,716,450	150,898,334	261,475,170	22.2	185,293,286	44.9
	60000	ACTIVOS FINANCIEROS	29,060,000	29,060,000	0	0	29,060,000	0.0	29,060,000	0.0
99		TRANSFERENCIAS	450,550,000	450,550,000	113,050,000	225,550,000	337,500,000	25.1	225,000,000	50.1
	50000	TRANSFERENCIAS Y DONACIONES	450,550,000	450,550,000	113,050,000	225,550,000	337,500,000	25.1	225,000,000	50.1
		Total	1,048,217,917	1,048,217,917	236,986,710	468,266,746	811,231,207	22.6	579,951,171	44.7

ANEXO No. 4
SECRETARÍA DE FINANZAS
ADMINISTRACIÓN PÚBLICA DESCENTRALIZADA
INSTITUCIÓN: 508 PATRONATO NACIONAL DE LA INFANCIA (PANI)
MODIFICACIONES PRESUPUESTARIAS
SEGUNDO TRIMESTRE 2025
(Cifras en Lempiras)

Tipo de Modificación	Descripción	Aumentos		Disminuciones		Recursos Propios	Numero de Documento FP - 05
		Nacionales	Total	Nacionales	Total		
491	Traslados entre Objetos del Gasto de la Administración Central y/o Descentralizadas, SS,U, EPF,EPNF	1,053,807	1,053,807	1,053,807	1,053,807	0	2
	Total	1,053,807	1,053,807	1,053,807	1,053,807	0	