



Secretaría de  
**Finanzas**  
Gobierno de la República

# Informe de Seguimiento y Evaluación de la Ejecución Presupuestaria Física y Financiera al Segundo Trimestre 2025

511 Universidad Nacional de Ciencias Forestales  
**(UNACIFOR)**



Tegucigalpa, M.D.C. Agosto 2025

## **SEGUIMIENTO Y EVALUACIÓN DE LA GESTIÓN PRESUPUESTARIA SEGUNDO TRIMESTRE 2025**

511: UNIVERSIDAD NACIONAL DE CIENCIAS FORESTALES (UNACIFOR)

### **I. ANTECEDENTES**

La Secretaría de Estado en el Despacho de Finanzas realiza el Informe de la Ejecución del Presupuesto de Ingresos y Egresos, con base a los artículos 45 y 46 Capítulo VII “Del Seguimiento y Evaluación de la Ejecución Presupuestaria” del Decreto Legislativo N° 83-2004, contentivo de la Ley Orgánica del Presupuesto, Acuerdo N° 1341 de la Secretaría de Finanzas, publicado en el Diario Oficial La Gaceta el 12 de febrero 2009, que aprueba las Normas Técnicas del Subsistema de Presupuesto y artículo 262, Capítulo VI “Monitoreo, Seguimiento y Evaluación” del Decreto Legislativo N° 4-2025 publicado en el Diario Oficial La Gaceta el 6 de febrero 2025, correspondiente a la Ley del Presupuesto del Ejercicio Fiscal 2025 y sus Disposiciones Generales, Aprobadas por el Congreso Nacional.

#### **a. Autoridad Legislativa**

Según Decreto Legislativo 193-2013 se aprobó de Convertir la Escuela Nacional de Ciencias Forestales en Universidad de Ciencias Forestales (UNACIFOR) como una institución de Educación Superior, para el servicio público, sin fines de lucro dedicado a la formación de profesionales de las ciencias forestales y afines.

#### **b. Misión**

Formar profesionales de la más alta calificación técnica practica en la administración de los recursos naturales, ambiente, desarrollo sostenible, investigación, extensión, conservación de la biodiversidad, y la producción competitiva, contribuyendo al desarrollo integral de los pueblos.

### **c. Funciones**

- Servir como centro de formación de personal forestal especializado, que contribuya a lograr el uso múltiple y sostenido de los recursos forestales del país y de la región.
- Desarrollar los programas de educación y formación de profesionales forestales especializados de acuerdo con las necesidades del país en el subsector forestal.
- Realizar trabajos de investigación forestal aplicada en los programas de formación y capacitación que contribuya a la solución de la problemática forestal nacional y regional.
- Desarrollar su actividad orientando y apoyando a la administración forestal del estado, municipalidades, sector privado y a la comunidad, en programas de extensión y de transferencia de tecnología como complemento del proceso educativo.
- Desarrollar programas de capacitación destinados a calificar la mano de obra forestal que requiera el país.

## **II. RESUMEN DE LA COMPOSICIÓN DEL PRESUPUESTO VIGENTE**

El presente Informe contiene el análisis de la Ejecución Financiera del Plan Operativo Anual y del Presupuesto de Ingresos y Egresos de la Universidad de Ciencias Forestales (UNACIFOR) correspondiente al segundo trimestre de 2025.

La UNACIFOR cuenta con un presupuesto aprobado de Doscientos Veintitrés Millones Cuatrocientos Nueve Mil Seiscientos Un Lempiras Exactos (223,409,601 Lempiras) representando el 0.05% del Presupuesto General de Ingresos y Egresos de la República, que asciende a Cuatrocientos Treinta Mil Novecientos Siete Millones Ochocientos Veintiún Mil Doscientos Ochenta y Seis Lempiras Exactos (430,907,821,286 Lempiras).

La siguiente sección del informe provee un análisis de la composición del presupuesto vigente:

### a. Fuente de Presupuesto Vigente

En el presente Ejercicio Fiscal la UNACIFOR cuenta con un presupuesto vigente de 258,661,597 Lempiras, conformados por fondos nacionales, que incluyen transferencias de la Administración Central por un total de 235,149,681 Lempiras que representan el 90.9% del presupuesto, y recursos propios de la Universidad que ascienden a 23,511,916 Lempiras representando el 9.1% del total del presupuesto vigente.

### b. Presupuesto Vigente por Grupo

La distribución del presupuesto se muestra en la siguiente gráfica, donde el grupo más significativo es Servicios Personales con una asignación de 132,166,168 Lempiras lo que representa el 51.1% del presupuesto vigente, este porcentaje comprende el pago de sueldos, colaterales y contribuciones patronales, cumpliendo con los compromisos salariales establecidos en Ley, seguidamente Bienes Capitalizables, con una asignación de 72,230,729 Lempiras (30.2%) para la adquisición de equipo, construcción y mejoras de bienes, el grupo Materiales y Suministros con una asignación de 22,950,679 Lempiras (8.9%), el grupo Servicios No Personales con una asignación de 22,896,021 Lempiras (8.9%). Otros componentes comprendidos en el grupo Transferencias y Donaciones, con 2,418,000 Lempiras (0.9%), para cumplir con compromisos contractuales al IHADFA, Proyecto Entorno Ecológico Tripartita y la municipalidad, Comisión y la Cámara de comercio.

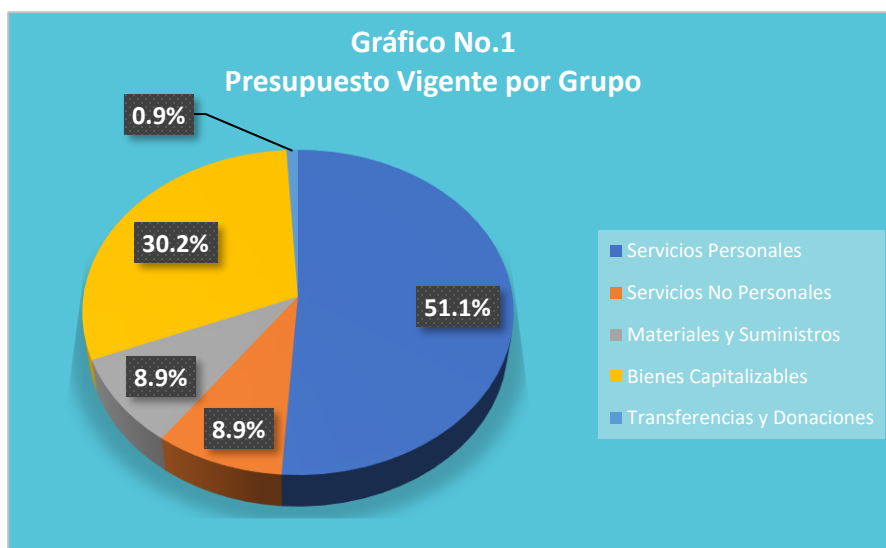



### c. Gasto por Grupo Ejecutado 2023- 2024 -Vigente 2025

Con relación al presupuesto ejecutado por grupo de gasto durante los años 2023, 2024 y el presupuesto vigente 2025, se observa que la ejecución del gasto en 2024 fue mayor en un 4.9% en comparación al 2023, siendo el grupo de Servicios Personales el más relevante, por todo lo relacionado al pago de la planilla. Además, el presupuesto vigente para 2025 experimenta un incremento del 48.0% en comparación con el ejecutado en 2024, mismo que actualmente comprende una asignación de 258,661,597 Lempiras.



### d. Presupuesto Vigente por Programa

Para el año 2025, la estructura programática de la Universidad Nacional de Ciencias Forestales (UNACIFOR) opera a través de cuatro (4) programas: dos (2) de apoyo identificados como "01 Actividades Centrales" el cual comprende una asignación de 81,979,478 Lempiras (33.2%), siendo responsables de la gestión administrativa a nivel nacional, así como las funciones de rectoría, un segundo programa denominado "99 Transferencias", comprende un presupuesto de 91,000 Lempiras, donde se realizan las transferencias a Instituciones Descentralizada. Adicionalmente dos (2) programas operativos denominados: "50 Formación y Promoción Universitaria" con una asignación de 135,168,222 (52.3%)



Lempiras, siendo el más significativo, ya que este programa se focaliza en actividades orientadas a la formación profesional a nivel de educación superior. Por otro lado, el "Programa 51 Investigación Científica y Desarrollo Tecnológico" cuenta con una asignación de 35,422,897 Lempiras (14.5%), contribuyendo a las investigaciones multidisciplinarias entre institutos de investigación las carreras de pregrado y posgrado, de las facultades de la UNACIFOR.



#### **e. Gasto por Programa Ejecutado 2023–2024 -Vigente 2025**

La gráfica siguiente ilustra el total de gastos por programa ejecutados en los años 2023, 2024 y el presupuesto vigente 2025. Observando que la ejecución del presupuesto en 2024 experimentó un incremento 8,131,497 Lempiras (4.9%) que, en comparación con el presupuesto ejecutado en 2023, impactando directamente en la ejecución del programa 50, destinado a la Formación y Promoción Universitaria. Asimismo, el presupuesto vigente para 2025 muestra un aumento de 83,854,285 Lempiras lo que representa un 48.0% con respecto al presupuesto ejecutado en 2024, incidiendo mayormente lo asignado al programa 50, que abarca la formación de estudiantes universitarios, seguido del programa 01 Actividades, donde se centran las actividades de apoyo y personal.

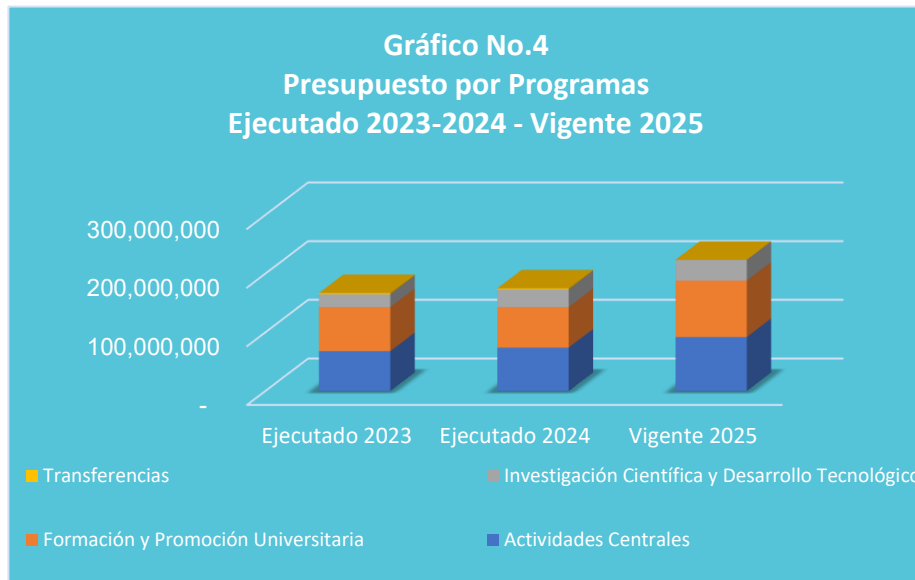

### III. ANÁLISIS DE LA EJECUCIÓN PRESUPUESTARIA

#### a. Asuntos Relevantes

Se realizó ampliación presupuestaria por recursos provenientes del rubro 23901- Disminución de Disponibilidad de Años Anteriores, fondos disponibles e identificados en la libreta institucional No. 05110011101 registrada en la Cuenta única del Tesoro (CUT) por valor de L35,251,996.00, correspondientes al proyecto Construcción, Ampliación y Remodelación de Obras de Infraestructura en el Campus Central de la Universidad Nacional de Ciencias Forestales, según Nota de Prioridad 25715-1-07-2024. La incorporación se solicita en virtud que la Universidad de Ciencias Forestales (UNACIFOR) realizó el proceso de Licitación en el año 2024 de acuerdo con lo establecido en la Ley de Contratación del Estado, los cuales no fueron adjudicados en tiempo según fechas establecidas en las Normas de Cierre Ejercicio Fiscal 2024.

#### b. Análisis de los Objetivos

La UNACIFOR cuenta con dos (2) Objetivos Operativos detallados a continuación:

1. Incrementar el número de investigación, registrados, multidisciplinarios, entre institutos de investigación, las carreras de pregrado y posgrado, de las facultades de la UNACIFOR.

2. Graduar profesionales de todas las áreas de conocimiento que imparte la UNACIFOR.

### c. Análisis de los Ingresos

El presupuesto vigente de ingresos asciende a 223,409,601 Lempiras, los cuales 199,897,685 Lempira de las transferencias que realiza la Administración Central y 23,511,916 Lempiras de recursos propios, generados por la venta de bienes y servicios, así como de la renta de la propiedad. Los detalles se encuentran en el Anexo 1.

**Cuadro No.1**  
**Ingresos por Tipo de Rubro**  
(Cifras en Lempiras)

Descripción	Aprobado	Vigente	Recaudación de II Trimestre	Recaudación Acumulada	% del Trim.	% Acum.
<b>INGRESOS CORRIENTES</b>	<b>180,430,868</b>	<b>180,430,868</b>	<b>55,031,477</b>	<b>56,719,811</b>	<b>30.5</b>	<b>31.4</b>
Venta de Bienes y Servicios del Gobierno	23,154,236	23,154,236	2,426,433	3,921,753	10.5	16.9
Rentas de la Propiedad	357,680	357,680	298,644	491,658	83.5	137.5
Transferencias y Donaciones Corrientes	156,918,952	156,918,952	52,306,400	52,306,400	33.3	33.3
<b>INGRESOS DE CAPITAL</b>	<b>42,978,733</b>	<b>78,230,729</b>	<b>0</b>	<b>0</b>	<b>0.0</b>	<b>0.0</b>
Transferencias y Donaciones de Capital	42,978,733	42,978,733	0	0	0.0	0.0
Activos Financieros	0	35,251,996	0	0	0.0	0.0
<b>Totales</b>	<b>223,409,601</b>	<b>258,661,597</b>	<b>55,031,477</b>	<b>56,719,811</b>	<b>21.3</b>	<b>21.9</b>

### Observaciones sobre Ejecución Trimestral

Durante el segundo trimestre, la Universidad recaudo ingresos por un total de 55,031,477 Lempiras, lo que representa el 21.3% del presupuesto vigente. Los ingresos obtenidos por los bienes y servicios ascienden a 2,725,077 Lempiras que representa el 5.0% del total recaudado en el trimestre. Incidiendo mayormente la recaudación por las transferencias recibidas de la Administración Central las cuales ascienden a 52,306,400 Lempiras, representando el 9 del total recaudado en el trimestre y 33.3%.



## Observaciones sobre la Ejecución Acumulada

La Ejecución Acumulada 56,719,811 Lempiras que representa el 21.9% del presupuesto vigente, incidiendo mayormente la recaudación a traes del rubro Transferencias de la Administración Central con 52,306,400 Lempiras que representan el 92.2% del total recaudado en el periodo.

## Respuesta de la Institución

No se requiere respuesta por parte de la Institución.

### d. Análisis de los Gastos

#### 1. Gastos por Grupo

La clasificación por objeto del gasto se conceptúa como una ordenación sistemática y homogénea de los bienes, servicios y las transferencias que el Sector Público aplica en el desarrollo de su gestión. Lo anterior permite identificar claramente y con transparencia los bienes y servicios que se adquieren, así como las transferencias que se ejecutan.

La tabla siguiente brinda un resumen de los Gastos por grupo total fuentes. Para más detalles a nivel de Fuentes Nacionales vea Anexos No.2.1 y 2.2 Clasificación del Objeto Específico del Gastos.

Cuadro No.2  
**Ejecución de Egresos por Grupo de Gasto**  
(Cifras en Lempiras)

Grupo	Aprobado	Vigente	Ejecutado del II Trimestre	Ejecutado Acumulado	Disponible	% del Trim.	% Acum.
Servicios Personales	127,524,637	132,166,168	30,109,894	53,549,169	78,616,999	22.8	40.5
Servicios No Personales	24,788,312	22,896,021	7,001,722	11,171,817	11,724,204	30.6	48.8
Materiales y Suministros	26,199,919	22,950,679	5,433,432	10,201,587	12,749,092	23.7	44.5
Bienes Capitalizables	42,978,733	78,230,729	39,374,064	42,268,907	35,961,822	50.3	54.0
Transferencias y Donaciones	1,918,000	2,418,000	91,000	91,000	2,327,000	3.8	3.8
<b>Totales</b>	<b>223,409,601</b>	<b>258,661,597</b>	<b>82,010,112</b>	<b>117,282,480</b>	<b>141,379,117</b>	<b>31.7</b>	<b>45.3</b>

## **Observaciones sobre la Ejecución Trimestral**

En el segundo trimestre, se presenta una ejecución de 82,010,112 Lempiras lo que representa el 31.7% del presupuesto vigente. La ejecución más relevante se presenta en el grupo Servicios Personales, por 30,109,894 Lempiras que representa el 36.7% de lo ejecutado en el trimestre y 22.8% con relación al presupuesto vigente del grupo, erogaciones realizadas por el pago de sueldos, salarios, aportes patronales y colaterales para el personal docente y administrativo. Seguidamente la ejecución del grupo Materiales y Suministros por 5,433,432 Lempiras que representa el 6.6% de lo ejecutado en el trimestre y 23.7% del presupuesto vigente del grupo, principalmente por el consumo de productos alimenticios de los estudiantes, productos químicos, prendas de vestir, útiles de escritorios, repuestos y accesorios; los Servicios No Personales presentan una ejecución de 7,001,722 Lempiras representando el 8.5% de lo ejecutado en el trimestre y 30.6% con relación al presupuesto vigente del grupo, el cual incluye gastos por mantenimiento y reparación de edificios y equipo, vigilancia, viáticos, material de limpieza, energía eléctrica, tasas, entre otros; lo Bienes capitalizables alcanzaron una ejecución de 39,374,064 lempiras, representando el 48.0% del total ejecutado del trimestre y 50.3% con relación al presupuesto vigente del grupo por la adquisición de equipo de oficina, muebles y equipo educacionales, equipo de computación, maquinaria de producción, entre otros.

## **Observaciones sobre la Ejecución Acumulada**

Al segundo tri que representan el 36.0% del presupuesto vigente la Ejecución Acumulada asciende a 117,282,480 Lempiras que representan el 45.3% del presupuesto vigente, durante periodo la ejecución se presentó principalmente en el grupo Servicios Personales por lo relacionado al pago de salarios, colaterales y contribuciones patronales con 53,549,169 Lempiras que representan el 45.7% del total ejecutado en el periodo y 40.5% con relación al presupuesto vigente del grupo, seguido el grupo Bienes Capitalizables con una ejecución de 42,268,907 Lempiras representando el 36.0% del total ejecutado en el periodo y 54.0% con relación al presupuesto vigente del grupo.

## **Respuesta de la Institución**

No se requiere respuesta por parte de la Institución.

## 2. Gastos por Programa

Esta sección brinda una descripción general del desempeño financiero de cada programa para el trimestre como acumulado. Los programas administrativos no tienen productos identificados, se presenta un resumen de la información financiera de este programa. Para información detallada ver Anexo No.3 Gasto por Programa y Grupo.

La estructura programática de la UNACIFOR cuenta con dos (2) programas de apoyo denominados: "01 Actividades Centrales" y "99 Transferencias" y dos (2) programas operativos denominados "50 Formación y Promoción Universitaria" y "51 Investigación Científica y Desarrollo Tecnológico", es importante mencionar que todas las Universidades Nacionales poseen la misma producción final, y conforme a ello se implementó una Estructura Programática estándar, la que se detalla a continuación:

### a. Programas Administrativos

#### Programa: 01 Actividades Centrales

El Programa 01 Actividades Centrales, con una asignación de 85,979,478 Lempiras que representa un 33.2% del presupuesto vigente, el cual tiene como objetivo la dirección y apoyo a los procesos administrativos, que garanticen el desarrollo de los resultados propuestos en los programas operativos que desarrolla la Universidad.

Cuadro No.3  
**Ejecución de Egresos por Programas Administrativos**  
(Cifras en Lempiras)

Aprobado	Vigente	Ejecutado del II Trimestre	Ejecutado Acumulado	Disponible	% del Trimestre	% Acumulado
91,897,923	85,979,478	21,826,970	39,127,240	46,852,238	25.4	45.5

#### Observaciones sobre la Ejecución Trimestral

Durante este trimestre, se ha registrado una ejecución de 21,826,970 Lempiras, representando el 25.4% del presupuesto vigente. Estos recursos están destinados

a respaldar las actividades de coordinación y apoyo a los programas operativos que actualmente lleva a cabo la Universidad.

### **Observaciones sobre la Ejecución Acumulada**

Para el segundo trimestre se presenta una Ejecución Acumulada de 39,127,240 Lempiras que representan el 45.5% del presupuesto vigente, la ejecución de este programa está destinada a las actividades de apoyo al resto de los programas operativos.

### **Respuesta de la Institución**

No se requiere respuesta de la institución.

### **Modificaciones presupuestarias relevantes del programa**

Modificación presupuestaria en atención a Oficio Rectoría 118-2025 de fecha de fecha 17 de febrero del 2025 respectivamente, mediante el cual solicita Dictamen Favorable para otorgar nivelación salarial a los empleados permanentes con base a la aplicación del Reglamento de Valoración de Puestos, Escala Salarial y Política de Administración Salarial del Personal Administrativo, Técnico y de Servicios, y de la Carrera Docente de la UNACIFOR, aplicación de ajuste por salario mínimo y del Índice de Precios al Consumidor (IPC), según lo publicado en el Diario Oficial La Gaceta, dichos beneficios tendrán efectividad a partir del 1 de enero de 2025 según Art 197 del Reglamento.

Modificación presupuestaria comprende traslados internos entre los grupos del gasto Servicios Personales, Servicios No Personales, Materiales y Suministros y Transferencias, con el propósito de efectuar el pago de prestaciones laborales y brindar becas de investigación al personal. La modificación presupuestaria fue aprobada por el Consejo de Dirección Universitaria mediante Punto de Acta 16 en sesión ordinaria No. 82 celebrada el 27 de marzo de 2025.

La Universidad Nacional de Ciencias Forestales, mediante Oficio Rectoría 395/2025 de fecha 22 de mayo de 2025, solicita a la Secretaría de Finanzas, autorizar modificación presupuestaria para incrementar el Grupo del Gasto Servicios Personales, específicamente el Objeto del Gasto 16200 Compensaciones por L9,082,981.00 a fin de contar con la disponibilidad presupuestaria para efectuar el pago de prestaciones laborales a favor de 4 exservidores públicos. Los

traslados serán financiados de los ahorros de las asignaciones del Objeto del Gasto 11100 Sueldos Básicos, generados por puestos vacantes dentro del Anexo Desglosado de Sueldos de dicha Institución, así como de otros Objetos del Gasto de los Grupos Servicios No Personales y Materiales y Suministros.

### Programa: 99 Transferencias

Con una asignación de 91,000 Lempiras que representa el 0.04% del presupuesto vigente, este programa está destinado en su totalidad a brindar apoyo al Sector Público bajo la asignación que se entregará al Instituto Hondureño para la Prevención y Tratamiento del Alcoholismo, Drogadicción y Farmacodependencia (IHADFA), y el Proyecto entorno ecológico tripartita y la municipalidad comisión y la cámara de comercio beneficiario (4880).

Cuadro No.4  
**Ejecución de Egresos por Programas Administrativos**  
(Cifras en Lempiras)

Aprobado	Vigente	Ejecutado del II Trimestre	Ejecutado Acumulado	Disponible	% del Trimestre	% Acumulado
91,000	91,000	91,000	91,000	0	100.0	100.0

### Observaciones sobre la Ejecución Trimestral

Durante el trimestre el programa registra una ejecución 91,000 Lempiras, los cuales fueron destinados a la transferencia que por Ley se realiza al Instituto Hondureño para la Prevención y Tratamiento del Alcoholismo, Drogadicción y Farmacodependencia (IHADFA), representando el 100.0% de la ejecución del trimestre.

### Observaciones sobre la Ejecución Acumulada

Al segundo trimestre se presenta Ejecución Acumulada de 91,000 Lempiras representando el 100.0% del presupuesto vigente del programa.

### Respuesta de la Institución

No se requiere respuesta de la institución.



## Modificaciones presupuestarias relevantes del programa

Durante el trimestre no se realizaron modificaciones presupuestarias en el trimestre.

### b. Programas Operativos

#### Programa: 50 Formación y Promoción Universitaria

Este programa cuenta con una asignación de 135,168,222 Lempiras que representa el 52.3% del presupuesto vigente, se marca en la gestión operativa que realiza la UNACIFOR e incluye la formación de profesionales universitarios provenientes de distintos sectores del país.

Cuadro No.5  
**Ejecución de Egresos por Programa**  
(Cifras en Lempiras)

Información Financiera						
Presupuesto Aprobado	Presupuesto Vigente	Ejecutado del II Trimestre	Ejecutado Acumulado	Disponible	% Trimestre	% Acumulado
96,144,551	135,168,222	52,055,594	62,913,770	72,254,452	38.5	46.5
Información Física						
Descripción del Producto	Personas graduadas/graduados a nivel de pre grado de técnicos en dasonomía, ingeniería en ciencias forestales, energía renovable, negocios de la madera y los postgrados en gestión de estructuras ambientales y energías renovable entregados a la sociedad hondureña.			Unidad de Medida del Producto	Alumno (A)	
Trimestral						
Programado		Ejecutado		% Ejecutado		
Cantidad	Asignación Presupuestaria	Cantidad	Asignación Presupuestaria	Cantidad	Asignación Presupuestaria	
0	0	0	52,055,594	0.0	0.0	
Anual						
Programado		Ejecutado		% Ejecutado		
Cantidad	Asignación Presupuestaria	Cantidad	Asignación Presupuestaria	Cantidad	Asignación Presupuestaria	
121	135,168,222	0	62,913,770	0.0	46.5	

### Observaciones sobre Ejecución Trimestral

Durante el segundo trimestre, la ejecución financiera de este programa asciende a 52,168,222 Leque representan el 38.5%% del presupuesto vigente del programa.

La medición de la meta física se realiza con periodicidad anual por lo que se verá reflejará en el cuarto trimestre.

### **Observaciones sobre Ejecución Acumulada**

Al segundo trimestre se presenta una Ejecución Acumulada de 62,913,770 Lempiras los cuales representan el 46.5% del presupuesto vigente, recursos destinados a la formación de estudiantes

### **Respuesta de la Institución**

No se requiere respuesta de la institución.

### **Modificaciones presupuestarias relevantes del programa**

Ampliación presupuestaria por recursos provenientes del rubro 23901 Disminución de Disponibilidad de Años Anteriores, fondos disponibles e identificados en la libreta institucional No. 05110011101 registrada en la Cuenta única del Tesoro (CUT) por valor de L35,251,996.00, correspondientes al proyecto Construcción, Ampliación y Remodelación de Obras de Infraestructura en el Campus Central de la Universidad Nacional de Ciencias Forestales, según Nota de Prioridad 25715-1-07-2024.

Modificación presupuestaria por traslados internos entre grupos del gasto, con el propósito de efectuar el pago de prestaciones laborales y brindar becas de investigación al personal. La modificación presupuestaria fue aprobada por el Consejo de Dirección Universitaria mediante Punto de Acta 16 en sesión ordinaria No. 82 celebrada el 27 de marzo de 2025.

### **Programa: 51 Investigación Científica y Desarrollo Tecnológico**

Este programa cuenta con una asignación de 37,422,897 Lempiras lo que representa el 14.5% del presupuesto vigente, mismo que está enfocado en la vinculación de las acciones internas y externas que lleva a cabo la Universidad de Ciencias Forestales con la sociedad. Su objetivo principal es la realización de anteproyectos de investigación en diversas áreas forestales, agroforestales y ambientales.



**Cuadro No.6**  
**Ejecución de Egresos por Programa**  
(Cifras en Lempiras)

Información Financiera						
Presupuesto Aprobado	Presupuesto Vigente	Ejecutado del II Trimestre	Ejecutado Acumulado	Disponibile	% Trimestre	% Acumulado
35,276,127	37,422,897	8,036,547	15,150,471	22,272,426	21.5	40.5
Información Física						
<b>Descripción del Producto</b>	Investigaciones forestales, agroforestales y ambientales formulada , para impulsar su aplicación en procesos del sector forestal de Honduras con enfoque de desarrollo territorial e inclusión de género.			<b>Unidad de Medida del Producto</b>	Documento de Sistematización	
Trimestral						
Programado		Ejecutado		% Ejecutado		
Cantidad	Asignación Presupuestaria	Cantidad	Asignación Presupuestaria	Cantidad	Asignación Presupuestaria	
0	0	0	8,036,547	0.0	0.0	
Anual						
Programado		Ejecutado		% Ejecutado		
Cantidad	Asignación Presupuestaria	Cantidad	Asignación Presupuestaria	Cantidad	Asignación Presupuestaria	
100	37,422,897	0	15,150,471	0.0	40.5	

### Observaciones sobre Ejecución Trimestral

Durante el segundo trimestre, la ejecución financiera de este programa ascendió a 8,036,547 Lempiras que representan el 21.5% del presupuesto vigente del programa. La medición de la meta física, que se realiza con periodicidad anual, se reflejará en el último trimestre.

### Observaciones sobre Ejecución Acumulada

Se presenta una Ejecución Acumulada de 15,150,471 Lempiras que representan el 40.5% del presupuesto vigente del programa, este programa concentra su ejecución a realizar acciones para la vinculación de la Universidad dentro y fuera del país.

### Respuesta de la Institución

No se requiere respuesta de la institución.



## Modificaciones presupuestarias relevantes del programa

Modificación presupuestaria por traslados internos entre grupos del gasto, con el propósito de efectuar el pago de prestaciones laborales y brindar becas de investigación al personal. La modificación presupuestaria fue aprobada por el Consejo de Dirección Universitaria mediante Punto de Acta 16 en sesión ordinaria No. 82 celebrada el 27 de marzo de 2025.

### IV. EJECUCION FISICA-FINANCIERA DE LA INVERSION PÚBLICA

#### a. Ejecución Física-Financiera de la Inversión Pública

La Universidad de Ciencias de Forestales (UNACIFOR) es el ente estatal especializado en la enseñanza del área forestal y la conservación de los recursos naturales orientados a mejorar las condiciones académicas y productivas en las diferentes áreas.

En el Plan de Gobierno para la Refundación de la Patria y Construcción del Estado Socialista y Democrático, en el Apartado 4.3 Educación, se manifiesta la prioridad de fortalecer la Educación Superior inclusiva con visión científica y humanista, comprometida con la transformación de la realidad nacional, garantizando competencia para integrarse a la vida laboral.

Al Segundo Trimestre 2025, se contó con un presupuesto vigente de L78.2 millones de los cuales L35.2 millones corresponden a inversión productiva para la ejecución de un proyecto y L42.9 para la ejecución de inversiones de Formación Bruta de Capital.

Cuadro No. 01  
Programa de Inversión Pública, al II Trimestre  
Cifras en Lempiras

Descripción	Monto
Presupuesto Aprobado	8,597,175.0
Inversión Productiva	-
Inversión Social	-
Formación Bruta de Capital	8,597,175.0
Presupuesto Vigente	78,230,729.0
Inversión Productiva	35,251,996.0
Inversión Social	-
Formación Bruta de Capital	42,978,733.0
<b>Ejecutado II Trimestre</b>	<b>39,374,064.0</b>
Inversión Productiva	32,608,187.4
Inversión Social	-
Formación Bruta de Capital	6,765,876.7
<b>% Ejecución (Deengado II Trim-</b>	<b>50.3%</b>
<b>Ejecutado Anual</b>	<b>42,268,907.1</b>
Inversión Productiva	32,608,187.4
Inversión Social	-
Formación Bruta de Capital	9,660,719.7
<b>% Ejecución (Deengado anual/Vigente)</b>	<b>54.0%</b>

*Nota:* SIAFI, 30/06/2025

## b. Financiamiento de la Inversión Pública

Respecto al financiamiento de la Inversión productiva, se realizaron las modificaciones presupuestarias para la incorporación de los recursos para realizar de forma adecuada la ejecución del proyecto que es ejecutado por la UNACIFOR el cual es financiado con Fondos Nacionales.

Actualmente UNACIFOR tiene el 100% de sus recursos asignados al grupo 40000 (Bienes Capitalizables).

### 3.2 COMPORTAMIENTO HISTORICO DE LA EJECUCIÓN AL II TRIMESTRE (2023-2025):

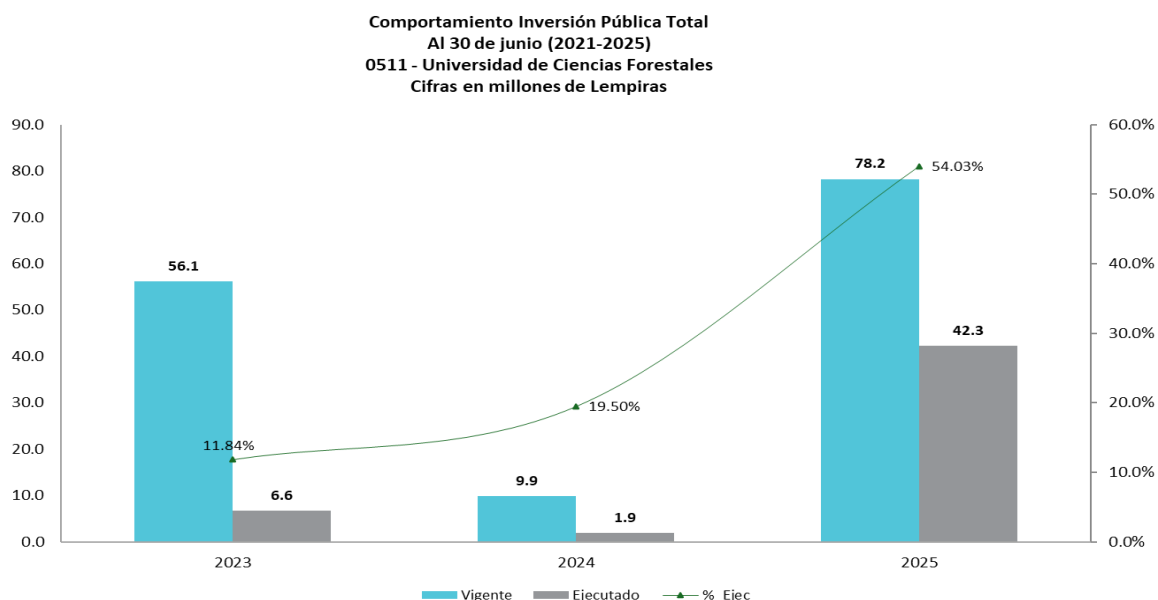

En el periodo 2023-2025 mediante la UNACIFOR de acuerdo con lo indicado en el gráfico anterior, se ha incrementado año a año los porcentajes de ejecución indicando que la UNACIFOR constantemente mejora sus capacidades para incrementar la ejecución presupuestaria respecto a las asignaciones anuales. Adicionalmente se indica que la diferencia de presupuesto vigente al II Trimestre del año 2024 se debe a que la incorporación presupuestaria para los proyectos de Inversión Productiva se generó hasta el mes de septiembre 2024 debido a que la Nota de Prioridad No.25715-1-07-2024 se emitió en julio 2024.



### 3.3 PRINCIPALES PROYECTOS

#### 1. Construcción, ampliación y remodelación de obras de infraestructura en el campus central de la Universidad Nacional de Ciencias Forestales

Con el proyecto se está realizando la Remodelación de tres (3) edificios en el campus central de la UNACIFOR (Cabaña 21, Edificio de Enseñanza e Investigación, Edificio Ingeniero Forestal Oscar Washington Ferreira Rojas de la UNACIFOR (DIFA), a los cuales se les realizarán cambios de estructura de techo, sistema eléctrico, sistema hidrosanitario y acabados, Ampliación de laboratorio de cómputo, Construcción de pórtico de Acceso por la CA-5, y Una Clínica Estudiantil.

Proyecto	Convenio	Costo Total del Proyecto	Fecha de Inicio - Fin	
Construcción, ampliación y remodelación de obras de infraestructura en el campus central de la Universidad Nacional de Ciencias Forestales	FN-25715	35,251,996	20/06/2024 31/12/2025	
	<b>Financiera</b>			
	<b>Aprobado</b>	<b>Vigente</b>	<b>Devengado</b>	<b>% Ejecución</b>
II Trimestre 2025	-	L35,251,996	L12,821,507	36.4
Acumulado 2025	-	L35,251,996	L12,821,507	36.4
Acumulado Vida del Proyecto */	L35,251,996	L35,251,996	L12,821,507	36.4

\*/ Presupuesto Aprobado = Costo Total del Proyecto  
Presupuesto Vigente = Costo Actual del Proyecto

De acuerdo con lo indicado por la UNACIFOR en su informe Trimestral al cierre del segundo trimestre del 2025, se realizaron 5 procesos de Licitación y adjudicación correspondientes a los subproyectos de Ampliación y Remodelación Clínica Estudiantil de la UNACIFOR, Ampliación y Remodelación Edificio Ingeniero Forestal Oscar Washington Ferreira Rojas de la UNACIFOR (DIFA), Remodelación Cabaña No. 21. Restauración Laboratorio de Computación, Remodelación Edificio Enseñanza e Investigación. Quedando pendiente para el próximo trimestre la finalización de revisión de planos, presupuesto y diseño, para

asegurar la viabilidad antes de proceder a la licitación del Construcción de pórtico de Acceso por la CA-5 de la UNACIFOR.

Al II Trimestre, el proyecto no presenta mayores avances en la ejecución debido a que la adjudicación se realizó recientemente para la contratación y emisión de ordenes de inicio a 5 de 6 actividades del proyecto, reportando un avance físico del 1.5%. Se espera tener un mayor avance en las obras en el tercer y cuarto trimestre del año.

### **3.4 GESTIÓN DE LA INVERSIÓN**

- Acompañamiento constante a la institución durante la ejecución del proyecto.
- Monitoreo de los Avances Financieros y Físicos del proyecto.
- Dictamen de modificaciones presupuestarias para incorporación del Proyecto al Programa de Inversiones Públicas.

### **Conclusiones**

- A pesar de que la incorporación presupuestaria por el orden de L35,251,996.00 para el proyecto de inversión se autorizó a finales de abril, la UNACIFOR pudo realizar de manera ágil la adjudicación, contratación y emisión de ordenes de inicio de las obras. Sin embargo, es posible que la incorporación tardía de recursos impacte en los tiempos de ejecución de las obras por lo que las mismas puedan llegar a finalizar en el año 2026.



## **V. RECOMENDACIONES**

- ✓ Continuar vigilando el cumplimiento de la normativa legal vigente para la ejecución del presupuesto, conforme a lo establecido en la Ley Orgánica del Presupuesto, las Normas Técnicas del Subsistema de Presupuesto y las Disposiciones Generales del Presupuesto.
- ✓ Conservar registros actualizados de la ejecución presupuestaria de Ingresos y Egresos en el Sistema de Información Financiera Integrada (SIAFI).
- ✓ Realizar una mejor programación del POA y Presupuesto para mejorar la ejecución de las metas físicas y financieras, con programación en base a costos reales.
- ✓ Mantener la congruencia entre las cifras generadas del sistema con los informes de autoevaluación realizados por la UNACIFOR y remitidos a esta Secretaría de Estado.
- ✓ Definir estrategias para ejecutar los proyectos en los plazos establecidos.
- ✓ Buscar alianzas estratégicas o financiamiento con instituciones para seguir fortaleciendo las capacidades y servicios que brinda.

## **VI. ANEXOS**

1. Clasificación de los Recursos por Rubro.
2. Clasificación del Objeto Específico del Gastos
  - 2.1 Objetiva Clasificación del Gasto por Objeto Tesoro Nacional.
  - 2.2 Objetiva Clasificación del Gasto por Objeto Recursos Propios.
3. Gasto por Programa y Grupo.
4. Modificaciones Presupuestarias.
5. Programa de Inversión Pública, ejecución financiera al II Trimestre, 2025.
6. Programa de Inversión Pública, ejecución física al II Trimestre, 2025.

**ANEXO No. 1**  
**SECRETARÍA DE FINANZAS**  
**ADMINISTRACIÓN PÚBLICA DESCENTRALIZADA**  
**INSTITUCIÓN: 511 UNIVERSIDAD DE CIENCIAS FORESTALES (UNACIFOR)**  
**CLASIFICACIÓN DE LOS INGRESOS POR RUBROS**  
**SEGUNDO TRIMESTRE 2025**  
**FONDOS TOTALES**  
(Cifras en Lempiras)

Rubro	Descripción	Aprobado	Vigente	Recaudado II Trimestre	Recaudado Acumulado	Variación Trimestral		Variación Acumulada	
						Vig - Recaudado	% de Ejecución	Vig- Rec Acumulado	% de Ejecución
<b>10000</b>	<b>INGRESOS CORRIENTES</b>	<b>180,430,868</b>	<b>180,430,868</b>	<b>55,031,477</b>	<b>56,719,811</b>	<b>125,399,391</b>	<b>30.5</b>	<b>123,711,057</b>	<b>31.4</b>
<b>15000</b>	<b>VENTAS DE BIENES Y SERVICIOS DEL GOBIERNO GENERAL</b>	<b>23,154,236</b>	<b>23,154,236</b>	<b>2,426,433</b>	<b>3,921,753</b>	<b>20,727,803</b>	<b>10.5</b>	<b>19,232,483</b>	<b>16.9</b>
15100	VENTA DE BIENES	5,545,600	5,545,600	682,602	1,070,882	4,862,998	12.3	4,474,718	19.3
15199	Venta de Bienes Varios	5,545,600	5,545,600	682,602	1,070,882	4,862,998	12.3	4,474,718	19.3
15200	VENTA DE SERVICIOS	17,608,636	17,608,636	1,743,831	2,850,872	15,864,805	9.9	14,757,764	16.2
15299	Venta de Servicios Varios	17,608,636	17,608,636	1,743,831	2,850,872	15,864,805	9.9	14,757,764	16.2
<b>17000</b>	<b>RENTAS DE LA PROPIEDAD</b>	<b>357,680</b>	<b>357,680</b>	<b>298,644</b>	<b>491,658</b>	<b>59,036</b>	<b>83.5</b>	<b>-133,978</b>	<b>137.5</b>
17600	ALQUILERES	357,680	357,680	298,644	491,658	59,036	83.5	-133,978	137.5
17605	Otros Alquileres	357,680	357,680	298,644	491,658	59,036	83.5	-133,978	137.5
<b>18000</b>	<b>TRANSFERENCIAS Y DONACIONES CORRIENTES A INSTITUCIONES DEL SECTOR PÚBLICO</b>	<b>156,918,952</b>	<b>156,918,952</b>	<b>52,306,400</b>	<b>52,306,400</b>	<b>104,612,552</b>	<b>33.3</b>	<b>104,612,552</b>	<b>33.3</b>
18100	TRANSFERENCIAS Y DONACIONES CORRIENTES DEL GOBIERNO GENERAL	156,918,952	156,918,952	52,306,400	52,306,400	104,612,552	33.3	104,612,552	33.3
18101	Transferencias Corrientes de la Administración Central	156,918,952	156,918,952	52,306,400	52,306,400	104,612,552	33.3	104,612,552	33.3
<b>20000</b>	<b>INGRESOS DE CAPITAL</b>	<b>42,978,733</b>	<b>78,230,729</b>	<b>0</b>	<b>0</b>	<b>78,230,729</b>	<b>0.0</b>	<b>78,230,729</b>	<b>0.0</b>
<b>22000</b>	<b>TRANSFERENCIAS Y DONACIONES DE CAPITAL</b>	<b>42,978,733</b>	<b>42,978,733</b>	<b>0</b>	<b>0</b>	<b>42,978,733</b>	<b>0.0</b>	<b>42,978,733</b>	<b>0.0</b>
22100	TRANSFERENCIAS DE CAPITAL AL GOBIERNO GENERAL	42,978,733	42,978,733	0	0	42,978,733	0.0	42,978,733	0.0
22101	Transferencias de Capital de la Administración Central	42,978,733	42,978,733	0	0	42,978,733	0.0	42,978,733	0.0
<b>23000</b>	<b>ACTIVOS FINANCIEROS</b>	<b>0</b>	<b>35,251,996</b>	<b>0</b>	<b>0</b>	<b>35,251,996</b>	<b>0.0</b>	<b>35,251,996</b>	<b>0.0</b>
23900	DISMINUCIÓN DE OTROS ACTIVOS FINANCIEROS	0	35,251,996	0	0	35,251,996	0.0	35,251,996	0.0
23901	Disminución de Disponibilidades de Años Anteriores	0	35,251,996	0	0	35,251,996	0.0	35,251,996	0.0
	<b>TOTAL</b>	<b>223,409,601</b>	<b>258,661,597</b>	<b>55,031,477</b>	<b>56,719,811</b>	<b>203,630,120</b>	<b>21.3</b>	<b>201,941,786</b>	<b>21.9</b>

**ANEXO No. 1**  
**SECRETARÍA DE FINANZAS**  
**ADMINISTRACIÓN PÚBLICA DESCENTRALIZADA**  
**INSTITUCIÓN: 511 UNIVERSIDAD DE CIENCIAS FORESTALES (UNACIFOR)**  
**CLASIFICACIÓN DE LOS INGRESOS POR RUBROS**  
**SEGUNDO TRIMESTRE 2025**  
**TESORO NACIONAL**  
(Cifras en Lempiras)

Rubro	Descripción	Aprobado	Vigente	Recaudado II Trimestre	Recaudado Acumulado	Variación Trimestral		Variación Acumulada	
						Vig - Recaudado	% de Ejecución	Vig- Rec Acumulado	% de Ejecución
<b>18000</b>	<b>TRANSFERENCIAS Y DONACIONES CORRIENTES A INSTITUCIONES DEL SECTOR PÚBLICO</b>	<b>156,918,952</b>	<b>156,918,952</b>	<b>52,306,400</b>	<b>52,306,400</b>	<b>104,612,552</b>	<b>33.3</b>	<b>104,612,552</b>	<b>33.3</b>
18101	Transferencias Corrientes de la Administración Central	156,918,952	156,918,952	52,306,400	52,306,400	104,612,552	33.3	104,612,552	33.3
<b>22000</b>	<b>TRANSFERENCIAS Y DONACIONES DE CAPITAL</b>	<b>42,978,733</b>	<b>42,978,733</b>	<b>0</b>	<b>0</b>	<b>42,978,733</b>	<b>0.0</b>	<b>42,978,733</b>	<b>0.0</b>
22101	Transferencias de Capital de la Administración Central	42,978,733	42,978,733	0	0	42,978,733	0.0	42,978,733	0.0
<b>23000</b>	<b>ACTIVOS FINANCIEROS</b>	<b>0</b>	<b>35251996</b>	<b>0</b>	<b>0</b>	<b>35251996</b>	<b>0.0</b>	<b>35,251,996</b>	<b>0.0</b>
23900	DISMINUCIÓN DE OTROS ACTIVOS FINANCIEROS	0	35,251,996	0	0	35251996	0.0	35,251,996	0.0
23901	Disminución de Disponibilidades de Años Anteriores	0	35,251,996	0	0	35251996	0.0	35,251,996	0.0
	<b>TOTAL</b>	<b>199,897,685</b>	<b>235,149,681</b>	<b>52,306,400</b>	<b>52,306,400</b>	<b>182,843,281</b>	<b>22.2</b>	<b>182,843,281</b>	<b>22.2</b>

**RECURSOS PROPIOS**  
(Cifras en Lempiras)

Rubro	Descripción	Aprobado	Vigente	Recaudado II Trimestre	Recaudado Acumulado	Variación Trimestral		Variación Acumulada	
						Vig - Recaudado	% de Ejecución	Vig- Rec Acumulado	% de Ejecución
<b>10000</b>	<b>INGRESOS CORRIENTES</b>	<b>23,511,916</b>	<b>23,511,916</b>	<b>2,725,077</b>	<b>4,413,411</b>	<b>20,786,839</b>	<b>11.6</b>	<b>19,098,505</b>	<b>18.8</b>
<b>15000</b>	<b>VENTAS DE BIENES Y SERVICIOS DEL GOBIERNO GENERAL</b>	<b>23,154,236</b>	<b>23,154,236</b>	<b>2,426,433</b>	<b>3,921,753</b>	<b>20,727,803</b>	<b>10.5</b>	<b>19,232,483</b>	<b>16.9</b>
15100	VENTA DE BIENES	5,545,600	5,545,600	682,602	1,070,882	4,862,998	12.3	4,474,718	19.3
15199	Venta de Bienes Varios	5,545,600	5,545,600	682,602	1,070,882	4,862,998	12.3	4,474,718	19.3
15200	VENTA DE SERVICIOS	17,608,636	17,608,636	1,743,831	2,850,872	15,864,805	9.9	14,757,764	16.2
15299	Venta de Servicios Varios	17,608,636	17,608,636	1,743,831	2,850,872	15,864,805	9.9	14,757,764	16.2
<b>17000</b>	<b>RENTAS DE LA PROPIEDAD</b>	<b>357,680</b>	<b>357,680</b>	<b>298,644</b>	<b>491,658</b>	<b>59,036</b>	<b>83.5</b>	<b>-133,978</b>	<b>137.5</b>
17600	ALQUILERES	357,680	357,680	298,644	491,658	59,036	83.5	-133,978	137.5
17605	Otros Alquileres	357,680	357,680	298,644	491,658	59,036	83.5	-133,978	137.5
	<b>TOTAL</b>	<b>23,511,916</b>	<b>23,511,916</b>	<b>2,725,077</b>	<b>4,413,411</b>	<b>20,786,839</b>	<b>11.6</b>	<b>19,098,505</b>	<b>18.8</b>

**ANEXO No. 2**  
**SECRETARÍA DE FINANZAS**  
**ADMINISTRACIÓN PÚBLICA DESCENTRALIZADA**  
**INSTITUCIÓN: 511 UNIVERSIDAD DE CIENCIAS FORESTALES (UNACIFOR)**  
**CLASIFICACIÓN DEL GASTO SEGÚN OBJETO**  
**SEGUNDO TRIMESTRE 2025**  
**FONDOS TOTALES**  
(Cifras en Lempiras)

Código	Descripción	Aprobado	Vigente	Ejecutado II Trimestre	Ejecutado Acumulado	Variación Trimestral		Variación Acumulada	
						Vig - Ejecutado	% de Ejecución	Vig- Ejec Acumulado	% de Ejecución
<b>10000</b>	<b>SERVICIOS PERSONALES</b>	<b>127,524,637</b>	<b>132,166,168</b>	<b>30,109,894</b>	<b>53,549,169</b>	<b>102,056,274</b>	<b>22.8</b>	<b>78,616,999</b>	<b>40.5</b>
11100	Sueldos Básicos	78,071,703	81,582,889	19,001,295	35,768,159	62,581,594	23.3	45,814,730	43.8
11400	Adicionales	13,298,203	833,237	0	0	833,237	0.0	833,237	0.0
11510	Decimotercer Mes	6,505,979	7,286,083	0	479	7,286,083	0.0	7,285,604	0.0
11520	Decimocuarto Mes	6,505,979	6,858,642	5,735,904	5,765,145	1,122,738	83.6	1,093,497	84.1
11600	Complementos	5,730,741	6,040,073	1,009,530	2,922,831	5,030,543	16.7	3,117,242	48.4
11710	Contribuciones al Instituto Nacional de Jubilaciones y Pensiones de los Empleados y Funcionarios del Poder Ejecutivo	11,259,414	12,616,698	2,717,008	5,123,931	9,899,690	21.5	7,492,767	40.6
11750	Contribuciones para Seguro Social	1,838,935	2,074,557	439,662	866,157	1,634,895	21.2	1,208,400	41.8
11760	Contribuciones al Instituto Nacional de Formación Profesional	968,149	1,075,924	134,801	446,953	941,123	12.5	628,971	41.5
12100	Sueldos Básicos	2,033,249	2,033,249	802,371	1,384,545	1,230,878	39.5	648,704	68.1
12410	Decimotercer Mes	80,552	80,552	0	0	80,552	0.0	80,552	0.0
12420	Decimocuarto Mes	80,552	80,552	0	0	80,552	0.0	80,552	0.0
12550	Contribuciones para Seguro Social	156,482	156,482	61,195	84,219	95,287	39.1	72,263	53.8
12560	Contribuciones al Instituto Nacional de Formación Profesional	21,943	21,943	5,387	11,254	16,556	24.6	10,689	51.3
16200	Compensaciones	972,756	11,425,287	202,741	1,175,497	11,222,546	1.8	10,249,790	10.3
<b>20000</b>	<b>SERVICIOS NO PERSONALES</b>	<b>24,788,312</b>	<b>22,896,021</b>	<b>7,001,722</b>	<b>11,171,817</b>	<b>15,894,299</b>	<b>30.6</b>	<b>11,724,204</b>	<b>48.8</b>
21110	Suministro de Energía Eléctrica	3,600,000	3,600,000	1,311,979	2,086,662	2,288,021	36.4	1,513,338	58.0
21420	Telefonía Fija	20,000	20,000	0	3,688	20,000	0.0	16,312	18.4
23100	Mantenimiento y Reparación de Edificios y Locales	1,600,000	1,500,000	529,812	1,363,800	970,188	35.3	136,200	90.9
23200	Mantenimiento y Reparación de Equipos y Medios de Transporte	1,600,000	1,450,000	236,088	433,781	1,213,913	16.3	1,016,219	29.9
23310	Mantenimiento y Reparación de Equipos y Maquinarias de Producción	230,000	200,000	109,425	117,245	90,575	0.0	82,755	0.0
23340	Mantenimiento y Reparación de Equipo Educativo	60,000	50,450	0	0	50,450	0.0	50,450	0.0
23360	Mantenimiento y Reparación de Equipo de Oficina y Muebles	10,000	10,000	3,450	3,900	6,550	34.5	6,100	39.0
23370	Mantenimiento y Reparación de Equipos de Comunicación	50,000	0	0	0	0	0.0	0	0.0

**ANEXO No. 2**  
**SECRETARÍA DE FINANZAS**  
**ADMINISTRACIÓN PÚBLICA DESCENTRALIZADA**  
**INSTITUCIÓN: 511 UNIVERSIDAD DE CIENCIAS FORESTALES (UNACIFOR)**  
**CLASIFICACIÓN DEL GASTO SEGÚN OBJETO**  
**SEGUNDO TRIMESTRE 2025**  
**FONDOS TOTALES**

(Cifras en Lempiras)

Código	Descripción	Aprobado	Vigente	Ejecutado II Trimestre	Ejecutado Acumulado	Variación Trimestral		Variación Acumulada	
						Vig - Ejecutado	% de Ejecución	Vig- Ejec Acumulado	% de Ejecución
23390	Mantenimiento y Reparación de Otros Equipos	110,000	110,000	68,934	70,774	41,066	62.7	39,226	64.3
23400	Mantenimiento y Reparación de Obras Civiles e Instalaciones Varias	600,000	680,000	229,342	532,277	450,658	33.7	147,723	78.3
23500	Limpieza, Aseo y Fumigación	3,200,000	3,100,000	791,516	1,384,077	2,308,484	25.5	1,715,923	44.6
23600	Mantenimiento de Sistemas Informáticos	100,000	0	0	0	0	0.0	0	0.0
24200	Estudios, Investigaciones y Análisis de Factibilidad	1,300,000	220,000	0	0	220,000	0.0	220,000	0.0
24300	Servicios Jurídicos	100,000	100,000	0	40,000	100,000	0.0	60,000	40.0
24500	Servicios de Capacitación	1,800,000	1,250,000	109,701	156,426	1,140,299	8.8	1,093,574	12.5
24600	Servicios de Informática y Sistemas Computarizados	145,000	145,000	0	0	145,000	0.0	145,000	0.0
24710	Servicios De Consultoría De Gestión Administrativa Y Financiera	500,000	500,000	0	0	500,000	0.0	500,000	0.0
25300	Servicio de Imprenta, Publicaciones y Reproducciones	1,000,000	950,000	526,100	589,930	423,900	55.4	360,070	62.1
25400	Primas y Gastos de Seguro	1,040,000	1,040,000	151,538	202,838	888,462	14.6	837,162	19.5
25500	Comisiones y Gastos Bancarios	30,000	30,000	1,148	2,611	28,852	3.8	27,389	8.7
25600	Publicidad y Propaganda	200,000	200,000	13,225	82,225	186,775	0.0	117,775	0.0
25700	Servicio de Internet	500,000	500,000	122,863	235,637	377,137	24.6	264,363	47.1
25900	Otros Servicios Comerciales y Financieros	500,000	1,145,500	850,973	887,952	294,527	74.3	257,548	77.5
26120	Pasajes al Exterior	700,000	700,000	137,770	262,094	562,230	19.7	437,906	37.4
26210	Viáticos Nacionales	1,393,312	1,293,312	575,757	814,659	717,555	44.5	478,653	63.0
26220	Viáticos al Exterior	900,000	751,759	322,033	478,269	429,726	42.8	273,490	63.6
27210	Tasas	400,000	400,000	0	96,049	400,000	0.0	303,951	24.0
29100	Ceremonial y Protocolo	700,000	700,000	365,242	436,185	334,759	52.2	263,816	62.3
29200	Servicios de Vigilancia	2,200,000	2,200,000	505,102	851,014	1,694,898	23.0	1,348,986	38.7
29400	Actuaciones Artísticas	200,000	50,000	39,725	39,725	10,275	79.5	10,275	79.5

**ANEXO No. 2**  
**SECRETARÍA DE FINANZAS**  
**ADMINISTRACIÓN PÚBLICA DESCENTRALIZADA**  
**INSTITUCIÓN: 511 UNIVERSIDAD DE CIENCIAS FORESTALES (UNACIFOR)**  
**CLASIFICACIÓN DEL GASTO SEGÚN OBJETO**  
**SEGUNDO TRIMESTRE 2025**  
**FONDOS TOTALES**  
(Cifras en Lempiras)

Código	Descripción	Aprobado	Vigente	Ejecutado II Trimestre	Ejecutado Acumulado	Variación Trimestral		Variación Acumulada	
						Vig - Ejecutado	% de Ejecución	Vig- Ejec Acumulado	% de Ejecución
<b>30000</b>	<b>MATERIALES Y SUMINISTROS</b>	<b>26,199,919</b>	<b>22,950,679</b>	<b>5,433,432</b>	<b>10,201,587</b>	<b>17,517,247</b>	<b>23.7</b>	<b>12,749,092</b>	<b>44.5</b>
31110	Productos Alimenticios Y Bebidas	13,750,000	11,914,700	3,072,847	4,860,968	8,841,853	25.8	7,053,732	40.8
31200	Alimentos para Animales	100,000	100,000	8,400	36,275	91,600	8.4	63,725	36.3
31420	Productos Forestales	2,640,000	972,019	52,040	53,390	919,979	5.4	918,629	5.5
31500	Madera, Corcho y sus Manufacturas	115,000	115,000	1,240	37,219	113,760	1.1	77,781	32.4
32100	Hilados y Telas	71,500	71,500	0	36,517	71,500	0.0	34,983	51.1
32200	Confecciones Textiles	82,800	142,800	0	80,431	142,800	0.0	62369	56.3
32310	Prendas de Vestir	1,100,000	1,151,300	253,920	673,031	897,380	22.1	478,269	58.5
33100	Productos De Papel Y Cartón	240,000	220,000	107,526	107,526	112,474	48.9	112,474	48.9
33300	Productos de Artes Gráficas	225,000	225,000	18,841	222,596	206,159	8.4	2,404	98.9
33500	Libros, Revistas y Periódicos	580,000	530,000	0	10,020	530,000	0.0	519,980	1.9
34400	Llantas y Cámaras de Aire	500,000	450,000	28,050	81,025	421,950	6.2	368,975	18.0
35100	Productos Químicos	300,000	550,000	0	300,000	550,000	0.0	250,000	54.5
35210	Productos Farmacéuticos y Medicinales Varios	550,000	490,000	309,165	332,688	180,835	63.1	157,312	67.9
35300	Abonos y Fertilizantes	160,000	160,000	1,097	16,687	158,903	0.7	143,313	10.4
35400	Insecticidas, Fumigantes y Otros	100,000	100,000	42,172	78,820	57,828	42.2	21,180	78.8
35500	Tintas, Pinturas y Colorantes	410,000	410,000	0	84,427	410,000	0.0	325,573	20.6
35610	Gasolina	220,000	220,000	63,411	89,116	156,589	28.8	130,884	40.5
35620	Diesel	1,500,000	947,741	345,434	463,335	602,307	36.4	484,406	48.9
35640	Gas LPG	25,000	25,000		0	25,000	0.0	25,000	0.0
35650	Aceites y Grasas Lubricantes	220,000	210,000	44,310	74,450	165,690	21.1	135,550	35.5
35700	Específicos Veterinarios y Productos Varios para Animales	20,000	20,000	830	830	19,170	4.2	19,170	4.2
35800	Productos de Material Plástico	110,000	140,000	51,090	109,173	88,910	36.5	30,827	78.0
35910	Productos Explosivos y de Pirotecnia	20,000	20,000	5,520	5,520	14,480	27.6	14,480	27.6
36400	Herramientas Menores	200,000	200,000	45,213	56,207	154,787	22.6	143,793	28.1
36930	Elementos de Ferretería	500,000	730,000	212,714	412,460	517,286	29.1	317,540	56.5
37100	Productos De Cemento, Asbesto, Yeso Y Otros	70,000	70,000	624	45,043	69,376	0.9	24,957	64.3
37200	Productos de Vidrio	30,000	30,000	6,463	9,453	23,537	21.5	20,547	31.5

**ANEXO No. 2**  
**SECRETARÍA DE FINANZAS**  
**ADMINISTRACIÓN PÚBLICA DESCENTRALIZADA**  
**INSTITUCIÓN: 511 UNIVERSIDAD DE CIENCIAS FORESTALES (UNACIFOR)**  
**CLASIFICACIÓN DEL GASTO SEGÚN OBJETO**  
**SEGUNDO TRIMESTRE 2025**  
**FONDOS TOTALES**

(Cifras en Lempiras)

Código	Descripción	Aprobado	Vigente	Ejecutado II Trimestre	Ejecutado Acumulado	Variación Trimestral		Variación Acumulada	
						Vig - Ejecutado	% de Ejecución	Vig- Ejec Acumulado	% de Ejecución
37500	Minerales Metalíferos	0	100,000	0	0	100,000	0.0	100,000	0.0
37800	Piedra, Arcilla Y Arena	70,000	70,000	8,500	42,250	61,500	12.1	27,750	60.4
38100	Material De Defensa Y Seguridad	70,000	40,000	0	0	40,000	0.0	40,000	0.0
39100	Elementos de Limpieza y Aseo Personal	525,000	595,000	115,776	415,057	479,224	19.5	179,943	69.8
39200	Utiles de Escritorio, Oficina y Enseñanza	500,000	500,000	160,167	464,424	339,833	32.0	35,576	92.9
39300	Utiles y Materiales Eléctricos	300,000	300,000	71,075	201,996	228,925	23.7	98,005	67.3
39400	Utensilios de Cocina y Comedor	20,000	20,000	5,244	16,733	14,756	26.2	3,267	83.7
39510	Instrumental Médico Quirúrgico Menor	50,000	50,000	41,699	49,054	8,301	83.4	946	98.1
39600	Repuestos y Accesorios	825,619	1,060,619	360,064	734,866	700,555	33.9	325,753	69.3
<b>40000</b>	<b>BIENES CAPITALIZABLES</b>	<b>42,978,733</b>	<b>78,230,729</b>	<b>39,374,064</b>	<b>42,268,907</b>	<b>38,856,665</b>	<b>50.3</b>	<b>35,961,822</b>	<b>54.0</b>
42120	Equipos Varios de Oficina	2,000,000	1,700,000	541,248	1,132,654	1,158,752	31.8	567,346	66.6
42130	Muebles para Alojamiento Colectivo	1,000,000	1,000,000	0	453,257	1,000,000	0.0	546,743	45.3
42140	Electrodomésticos	800,000	800,000	150,218	231,857	649,782	18.8	568,143	29.0
42220	Maquinaria y Equipo de Producción Agropecuaria y Forestal	1,500,000	1,300,000	335,331	730,525	964,669	25.8	569,475	56.2
42310	Equipo de Transporte Terrestre para Personas	12,000,000	12,500,000	4,790,000	4,790,000	7,710,000	38.3	7710000	38.3
42420	Equipo de Laboratorio Médico	500,000	500,000	53,362	85,063	446,638	10.7	414,937	17.0
42510	Equipo de Comunicación	500,000	500,000	94,527	258,212	405,473	18.9	241,788	51.6
42600	Equipos para Computación	700,000	900,000	292,684	770,808	607,316	32.5	129,192	85.6
42710	Muebles y Equipos Educativos	1,000,000	800,000	256,095	757,047	543,905	32.0	42,953	94.6
42720	Equipos Recreativos y Deportivos	100,000	0	0	0	0	0.0	0	0.0
42800	Herramientas Mayores	1,200,000	1,100,000	252,411	451,297	847,589	22.9	648,703	41.0
45100	Aplicaciones Informáticas	0	200,000	0	0	200,000	0.0	200,000	0.0
47110	Construcciones y Mejoras de Bienes en Dominio Privado	21,678,733	56,450,729	32,408,187	32,408,187	24,042,542	57.4	24,042,542	57.4
<b>50000</b>	<b>TRANSFERENCIAS Y DONACIONES</b>	<b>1,918,000</b>	<b>2,418,000</b>	<b>91000</b>	<b>91000</b>	<b>2,327,000</b>	<b>3.8</b>	<b>2,327,000</b>	<b>3.8</b>
51211	Becas Nacionales	0	500,000	0	0	500,000	0.0	500,000	0.0
51240	Beneficios Especiales	150,000	150,000	0	0	150,000	0.0	150,000	0.0
52120	Transferencias Corrientes a Instituciones Descentralizadas	1,768,000	1,768,000	91,000	91,000	1,677,000	5.1	1,677,000	5.1
	<b>Total</b>	<b>223,409,601</b>	<b>258,661,597</b>	<b>82,010,112</b>	<b>117,282,480</b>	<b>176,651,485</b>	<b>31.7</b>	<b>141,379,117</b>	<b>45.3</b>

**ANEXO No. 2.1**  
**SECRETARÍA DE FINANZAS**  
**ADMINISTRACIÓN PÚBLICA DESCENTRALIZADA**  
**INSTITUCIÓN: 511 UNIVERSIDAD DE CIENCIAS FORESTALES (UNACIFOR)**  
**CLASIFICACIÓN DEL GASTO SEGÚN OBJETO**  
**SEGUNDO TRIMESTRE 2025**  
**TESORO NACIONAL**  
(Cifras en Lempiras)

Código	Descripción	Aprobado	Vigente	Ejecutado II Trimestre	Ejecutado Acumulado	Variación Trimestral		Variación Acumulada	
						Vig - Ejecutado	% de Ejecución	Vig- Ejec Acumulado	% de Ejecución
<b>10000</b>	<b>SERVICIOS PERSONALES</b>	<b>127,524,637</b>	<b>130,748,187</b>	<b>30,109,894</b>	<b>53,549,169</b>	<b>100,638,293</b>	<b>23.0</b>	<b>77,199,018</b>	<b>41.0</b>
11100	Sueldos Básicos	78,071,703	81,582,889	19,001,295	35,768,159	62,581,594	23.3	45,814,730	43.8
11400	Adicionales	13,298,203	833,237	0	0	833,237	0.0	833,237	0.0
11510	Decimotercer Mes	6,505,979	7,286,083	0	479	7,286,083	0.0	7,285,604	0.0
11520	Decimocuarto Mes	6,505,979	6,858,642	5,735,904	5,765,145	1,122,738	83.6	1093497	84.1
11600	Complementos	5,730,741	6,040,073	1,009,530	2,922,831	5,030,543	16.7	3,117,242	48.4
11710	Contribuciones al Instituto Nacional de Jubilaciones y Pensiones de los Empleados y Funcionarios del Poder Ejecutivo	11,259,414	12,616,698	2,717,008	5,123,931	9,899,690	21.5	7,492,767	40.6
11750	Contribuciones para Seguro Social	1,838,935	2,074,557	439,662	866,157	1,634,895	21.2	1,208,400	41.8
11760	Contribuciones al Instituto Nacional de Formación Profesional	968,149	1,075,924	134,801	446,953	941,123	12.5	628,971	41.5
12100	Sueldos Básicos	2,033,249	2,033,249	802,371	1,384,545	1,230,878	39.5	648,704	68.1
12410	Decimotercer Mes	80,552	80,552	0	0	80,552	0.0	80,552	0.0
12420	Decimocuarto Mes	80,552	80,552	0	0	80,552	0.0	80,552	0.0
12550	Contribuciones para Seguro Social	156,482	156,482	61,195	84,219	95,287	39.1	72,263	53.8
12560	Contribuciones al Instituto Nacional de Formación Profesional	21,943	21,943	5,387	11,254	16,556	24.6	10,689	51.3
16200	Compensaciones	972,756	10,007,306	202,741	1,175,497	9,804,565	2.0	8,831,809	11.7
<b>20000</b>	<b>SERVICIOS NO PERSONALES</b>	<b>9,318,490</b>	<b>7,178,940</b>	<b>1,992,851</b>	<b>3,246,544</b>	<b>5,186,090</b>	<b>27.8</b>	<b>3,932,396</b>	<b>45.2</b>
23100	Mantenimiento y Reparación de Edificios y Locales	1,000,000	900,000	133,606	835,919	766,394	14.8	64,081	92.9
23200	Mantenimiento y Reparación de Equipos y Medios de Transporte	1,000,000	850,000	132,737	207,039	717,263	15.6	642,961	24.4
23310	Mantenimiento y Reparación de Equipos y Maquinarias de Producción	80,000	50,000	50,000	50,000	0	100.0	0	100.0
23340	Mantenimiento y Reparación de Equipo Educativo	60,000	50,450	0	0	50,450	0.0	50,450	0.0
23360	Mantenimiento y Reparación de Equipo de Oficina y Muebles	5,000	5,000	3,450	3,900	1,550	0.0	1,100	0.0
23370	Mantenimiento y Reparación de Equipos de Comunicación	50,000	0	0	0	0	0.0	0	0.0
23390	Mantenimiento y Reparación de Otros Equipos	110,000	110,000	68,934	70,774	41,066	62.7	39,226	64.3
23400	Mantenimiento y Reparación de Obras Civiles e Instalaciones Varias	200,000	280,000	50,963	153,632	229,037	18.2	126,368	54.9
23500	Limpieza, Aseo y Fumigación	200,000	100,000	0	0	100,000	0.0	100,000	0.0
23600	Mantenimiento de Sistemas Informáticos	100,000	0	0	0	0	0.0	0	0.0

**ANEXO No. 2.1**  
**SECRETARÍA DE FINANZAS**  
**ADMINISTRACIÓN PÚBLICA DESCENTRALIZADA**  
**INSTITUCIÓN: 511 UNIVERSIDAD DE CIENCIAS FORESTALES (UNACIFOR)**  
**CLASIFICACIÓN DEL GASTO SEGÚN OBJETO**  
**SEGUNDO TRIMESTRE 2025**  
**TESORO NACIONAL**  
(Cifras en Lempiras)

Código	Descripción	Aprobado	Vigente	Ejecutado II Trimestre	Ejecutado Acumulado	Variación Trimestral		Variación Acumulada	
						Vig - Ejecutado	% de Ejecución	Vig- Ejec Acumulado	% de Ejecución
24200	Estudios, Investigaciones y Análisis de Factibilidad	1,200,000	170,000	0	0	170,000	0.0	170,000	0.0
24500	Servicios de Capacitación	1,700,000	1,200,000	74,601	121,326	1,125,399	6.2	1,078,674	10.1
24600	Servicios de Informática y Sistemas Computarizados	95,000	95,000	0	0	95,000	0.0	95,000	0.0
24710	Servicios De Consultoría De Gestión Administrativa Y Financiera	300,000	300,000	0	0	300,000	0.0	300,000	0.0
25300	Servicio de Imprenta, Publicaciones y Reproducciones	800,000	800,000	473,606	513,322	326,394	0.0	286,678	0.0
25400	Primas y Gastos de Seguro	240,000	240,000	40,528	40,528	199,472	16.9	199,472	16.9
25700	Servicio de Internet	100,000	100,000	53,892	86,598	46,109	0.0	13,402	0.0
25900	Otros Servicios Comerciales y Financieros	500,000	500,000	205,550	242,529	294,450	41.1	257,471	48.5
26120	Pasajes al Exterior	400,000	400,000	118,300	142,400	281,700	29.6	257,600	35.6
26210	Viáticos Nacionales	678,490	678,490	360,888	491,384	317602	0.0	187,106	0.0
26220	Viáticos al Exterior	300,000	300,000	186,071	247,467	113,929	62.0	52,533	82.5
29400	Actuaciones Artísticas	200,000	50,000	39,725	39,725	10,275	79.5	10,275	79.5
<b>30000</b>	<b>MATERIALES Y SUMINISTROS</b>	<b>18,157,825</b>	<b>16,573,825</b>	<b>4,354,385</b>	<b>7,846,303</b>	<b>12,219,440</b>	<b>26.3</b>	<b>8,727,522</b>	<b>47.3</b>
31110	Productos Alimenticios Y Bebidas	11,933,706	10,098,406	2,947,053	4,641,938	7,151,353	29.2	5,456,468	46.0
31200	Alimentos para Animales	50,000	50,000	8,400	16,400	41,600	16.8	33,600	32.8
31420	Productos Forestales	140,000	140,000	20,340	21,330	119,660	14.5	118,670	15.2
31500	Madera, Corcho y sus Manufacturas	115,000	115,000	1,240	37,219	113,760	1.1	77,781	32.4
32100	Hilados y Telas	59,500	59,500	0	36,517	59,500	0.0	22,983	61.4
32200	Confecciones Textiles	62,000	122,000	0	62,000	122,000	0.0	60,000	50.8
32310	Prendas de Vestir	300,000	351,300	47,610	47,610	303690	13.6	303690	13.6
33100	Productos De Papel Y Cartón	100,000	100,000	59,749	59,749	40,251	59.7	40,251	59.7
33300	Productos de Artes Gráficas	100,000	100,000	1,426	99,284	98,574	1.4	716	99.3

**ANEXO No. 2.1**  
**SECRETARÍA DE FINANZAS**  
**ADMINISTRACIÓN PÚBLICA DESCENTRALIZADA**  
**INSTITUCIÓN: 511 UNIVERSIDAD DE CIENCIAS FORESTALES (UNACIFOR)**  
**CLASIFICACIÓN DEL GASTO SEGÚN OBJETO**  
**SEGUNDO TRIMESTRE 2025**  
**TESORO NACIONAL**  
(Cifras en Lempiras)

Código	Descripción	Aprobado	Vigente	Ejecutado II Trimestre	Ejecutado Acumulado	Variación Trimestral		Variación Acumulada	
						Vig - Ejecutado	% de Ejecución	Vig- Ejec Acumulado	% de Ejecución
33500	Libros, Revistas y Periódicos	580,000	530,000	0	10,020	530,000	0.0	519,980	1.9
34400	Llantas y Cámaras de Aire	300,000	300,000	0	28,100	300,000	0.0	271,900	9.4
35100	Productos Químicos	300,000	300,000	0	300,000	300,000	0.0	0	100.0
35210	Productos Farmacéuticos y Medicinales Varios	400,000	400,000	242,931	266,454	157,069	60.7	133,546	66.6
35300	Abonos y Fertilizantes	90,000	90,000	0	15,590	90,000	0.0	74,410	17.3
35400	Insecticidas, Fumigantes y Otros	75,000	75,000	38,837	57,565	36,163	51.8	17,435	76.8
35500	Tintas, Pinturas y Colorantes	160,000	160,000	0	60,550	160,000	0.0	99,450	37.8
35610	Gasolina	150,000	150,000	31,758	45,794	118,242	21.2	104,206	30.5
35620	Diesel	1,000,000	500,000	181,304	242,988	318,696	36.3	257,012	48.6
35640	Gas LPG	25,000	25,000	0	0	25,000	0.0	25,000	0.0
35650	Aceites y Grasas Lubricantes	130,000	130,000	29,460	58,975	100,540	22.7	71,025	45.4
35700	Específicos Veterinarios y Productos Varios para Animales	10,000	10,000	0	0	10,000	0.0	10,000	0.0
35800	Productos de Material Plástico	60,000	90,000	43,285	67,623	46,715	48.1	22,377	75.1
36400	Herramientas Menores	150,000	150,000	43,844	51,870	106,156	29.2	98130	34.6
36930	Elementos de Ferretería	250,000	480,000	104,298	162,460	375,702	21.7	317,540	33.8
37100	Productos De Cemento, Asbesto, Yeso Y Otros	60,000	60,000	624	45,043	59,376	1.0	14,957	75.1
37200	Productos de Vidrio	20,000	20,000	0	0	20,000	0.0	20,000	0.0
37500	Minerales Metalíferos	0	100,000	0	0	100,000	0.0	100,000	0.0
37800	Piedra, Arcilla Y Arena	40,000	40,000	8,500	12,500	31,500	21.3	27,500	31.3
38100	Material De Defensa Y Seguridad	30,000	0	0	0	0	0.0	0	0.0
39100	Elementos de Limpieza y Aseo Personal	400,000	470,000	115,776	397,709	354,224	24.6	72,291	84.6
39200	Utiles de Escritorio, Oficina y Enseñanza	200,000	200,000	0	200,000	200,000	0.0	0	100.0
39300	Utiles y Materiales Eléctricos	200,000	200,000	34,158	159,992	165,842	17.1	40,008	80.0
39400	Utensilios de Cocina y Comedor	12,000	12,000	5,244	8,733	6,756	43.7	3,267	72.8
39510	Instrumental Médico Quirúrgico Menor	50,000	50,000	41,699	49,054	8,301	83.4	946	98.1
39600	Repuestos y Accesorios	605,619	895,619	346,850	583,237	548,769	38.7	312,382	65.1
<b>40000</b>	<b>BIENES CAPITALIZABLES</b>	<b>42,978,733</b>	<b>78,230,729</b>	<b>39,374,064</b>	<b>42,268,907</b>	<b>38,856,665</b>	<b>50.3</b>	<b>35,961,822</b>	<b>54.0</b>
42120	Equipos Varios de Oficina	2,000,000	1,700,000	541,248	1,132,654	1,158,752	31.8	567,346	66.6
42130	Muebles para Alojamiento Colectivo	1,000,000	1,000,000		453,257	1,000,000	0.0	546,743	45.3
42140	Electrodomésticos	800,000	800,000	150,218	231,857	649,782	18.8	568,143	29.0

**ANEXO No. 2.1**  
**SECRETARÍA DE FINANZAS**  
**ADMINISTRACIÓN PÚBLICA DESCENTRALIZADA**  
**INSTITUCIÓN: 511 UNIVERSIDAD DE CIENCIAS FORESTALES (UNACIFOR)**  
**CLASIFICACIÓN DEL GASTO SEGÚN OBJETO**  
**SEGUNDO TRIMESTRE 2025**  
**TESORO NACIONAL**  
(Cifras en Lempiras)

Código	Descripción	Aprobado	Vigente	Ejecutado II Trimestre	Ejecutado Acumulado	Variación Trimestral		Variación Acumulada	
						Vig - Ejecutado	% de Ejecución	Vig- Ejec Acumulado	% de Ejecución
42220	Maquinaria y Equipo de Producción Agropecuaria y Forestal	1,500,000	1,300,000	335,331	730,525	964,669	25.8	569,475	56.2
42310	Equipo de Transporte Terrestre para Personas	12,000,000	12,500,000	4,790,000	4,790,000	7,710,000	38.3	7,710,000	38.3
42420	Equipo de Laboratorio Médico	500,000	500,000	53,362	85,063	446,638	10.7	414,937	17.0
42510	Equipo de Comunicación	500,000	500,000	94,527	258,212	405,473	18.9	241,788	51.6
42600	Equipos para Computación	700,000	900,000	292,684	770,808	607,316	32.5	129,192	85.6
42710	Muebles y Equipos Educativos	1,000,000	800,000	256,095	757,047	543,905	32.0	42,953	94.6
42720	Equipos Recreativos y Deportivos	100,000	0	0	0	0	0.0	0	0.0
42800	Herramientas Mayores	1,200,000	1,100,000	252,411	451,297	847,589	22.9	648,703	41.0
45100	Aplicaciones Informáticas	0	200,000	0	0	200,000	0.0	200,000	0.0
47110	Construcciones y Mejoras de Bienes en Dominio Privado	21,678,733	56,450,729	32,408,187	32,408,187	24,042,542	57.4	24,042,542	57.4
<b>50000</b>	<b>TRANSFERENCIAS Y DONACIONES</b>	<b>1,918,000</b>	<b>2,418,000</b>	<b>91,000</b>	<b>91,000</b>	<b>2,327,000</b>	<b>3.8</b>	<b>2,327,000</b>	<b>3.8</b>
51211	Becas Nacionales	0	500,000	0	0	500,000	0.0	500,000	0.0
51240	Beneficios Especiales	150,000	150,000	0	0	150,000	0.0	150,000	0.0
52120	Transferencias Corrientes a Instituciones Descentralizadas	1,768,000	1,768,000	91,000	91,000	1,677,000	5.1	1,677,000	5.1
	<b>Total</b>	<b>199,897,685</b>	<b>235,149,681</b>	<b>75,922,193</b>	<b>107,001,923</b>	<b>159,227,488</b>	<b>32.3</b>	<b>128,147,758</b>	<b>45.5</b>

**ANEXO No. 2.2**  
**SECRETARÍA DE FINANZAS**  
**ADMINISTRACIÓN PÚBLICA DESCENTRALIZADA**  
**INSTITUCIÓN: 511 UNIVERSIDAD DE CIENCIAS FORESTALES (UNACIFOR)**  
**CLASIFICACIÓN DEL GASTO SEGÚN OBJETO**  
**SEGUNDO TRIMESTRE 2025**  
**RECURSOS PROPIOS**

(Cifras en Lempiras)

Código	Descripción	Aprobado	Vigente	Ejecutado II Trimestre	Ejecutado Acumulado	Variación Trimestral		Variación Acumulada	
						Vig - Ejecutado	% de Ejecución	Vig- Ejec Acumulado	% de Ejecución
<b>10000</b>	<b>SERVICIOS PERSONALES</b>	<b>0</b>	<b>1,417,981</b>	<b>0</b>	<b>0</b>	<b>1,417,981</b>	<b>0.0</b>	<b>1,417,981</b>	<b>0.0</b>
16200	Compensaciones	0	1,417,981	0	0	1,417,981	0.0	1,417,981	0.0
<b>20000</b>	<b>SERVICIOS NO PERSONALES</b>	<b>15,469,822</b>	<b>15,717,081</b>	<b>5,008,871</b>	<b>7,925,274</b>	<b>10,708,210</b>	<b>31.9</b>	<b>7,791,807</b>	<b>50.4</b>
21110	Suministro De Energía EléCtrica	3,600,000	3,600,000	1,311,979	2,086,662	2,288,021	36.4	1,513,338	58.0
21420	Telefonía Fija	20,000	20,000		3,688	20,000	0.0	16,312	18.4
23100	Mantenimiento y Reparación de Edificios y Locales	600,000	600,000	396,206	527,881	203,794	66.0	72,119	88.0
23200	Mantenimiento y Reparación de Equipos y Medios de Transporte	600,000	600,000	103,351	226,742	496,649	17.2	373258	37.8
23310	Mantenimiento y Reparación de Equipos y Maquinarias de Producción	150,000	150,000	59,425	67,245	90,575	39.6	82,755	44.8
23360	Mantenimiento y Reparación de Equipo de Oficina y Muebles	5,000	5,000	0	0	5,000	0.0	5,000	0.0
23400	Mantenimiento y Reparación de Obras Civiles e Instalaciones Varias	400,000	400,000	178,379	378,644	221,621	44.6	21,356	94.7
23500	Limpieza, Aseo y Fumigación	3,000,000	3,000,000	791,516	1,384,077	2,208,484	26.4	1,615,923	46.1
24200	Estudios, Investigaciones y Análisis de Factibilidad	100,000	50,000	0	0	50,000	0.0	50,000	0.0
24300	Servicios Jurídicos	100,000	100,000	0	40,000	100,000	0.0	60,000	40.0
24500	Servicios de Capacitación	100,000	50,000	35,100	35,100	14,900	70.2	14,900	70.2
24600	Servicios de Informática y Sistemas Computarizados	50,000	50,000	0	0	50,000	0.0	50,000	0.0
24710	Servicios De Consultoría De GestióN Administrativa Y Financiera	200,000	200,000	0	0	200,000	0.0	200,000	0.0
25300	Servicio de Imprenta, Publicaciones y Reproducciones	200,000	150,000	52,494	76,608	97,506	35.0	73,392	51.1
25400	Primas y Gastos de Seguro	800,000	800,000	111,011	162,311	688,989	13.9	637,689	20.3
25500	Comisiones y Gastos Bancarios	30,000	30,000	1,148	2,611	28,852	3.8	27,389	8.7
25600	Publicidad y Propaganda	200,000	200,000	13,225	82,225	186,775	6.6	117,775	41.1
25700	Servicio de Internet	400,000	400,000	68,971	149,038	331,029	17.2	250,962	37.3
25900	Otros Servicios Comerciales y Financieros	0	645,500	645,423	645,423	78	100.0	78	100.0
26120	Pasajes al Exterior	300,000	300,000	19,470	119,694	280,530	6.5	180,306	39.9
26210	Viáticos Nacionales	714,822	614,822	214,868	323,275	399,954	34.9	291,547	52.6
26220	Viáticos al Exterior	600,000	451,759	135,962	230,802	315,797	30.1	220,957	51.1
27210	Tasas	400,000	400,000	0	96,049	400,000	0.0	303,951	24.0
29100	Ceremonial y Protocolo	700,000	700,000	365,242	436,185	334,759	52.2	263,816	62.3
29200	Servicios de Vigilancia	2,200,000	2,200,000	505,102	851,014	1,694,898	23.0	1,348,986	38.7

**ANEXO No. 2.2**  
**SECRETARÍA DE FINANZAS**  
**ADMINISTRACIÓN PÚBLICA DESCENTRALIZADA**  
**INSTITUCIÓN: 511 UNIVERSIDAD DE CIENCIAS FORESTALES (UNACIFOR)**  
**CLASIFICACIÓN DEL GASTO SEGÚN OBJETO**  
**SEGUNDO TRIMESTRE 2025**  
**RECURSOS PROPIOS**

(Cifras en Lempiras)

Código	Descripción	Aprobado	Vigente	Ejecutado II Trimestre	Ejecutado Acumulado	Variación Trimestral		Variación Acumulada	
						Vig - Ejecutado	% de Ejecución	Vig- Ejec Acumulado	% de Ejecución
<b>30000</b>	<b>MATERIALES Y SUMINISTROS</b>	<b>7,822,094</b>	<b>6,211,854</b>	<b>1,065,833</b>	<b>2,203,654</b>	<b>5,146,021</b>	<b>17.2</b>	<b>4,008,200</b>	<b>35.5</b>
31110	Productos Alimenticios Y Bebidas	1,816,294	1,816,294	125,794	219,030	1,690,500	6.9	1,597,264	12.1
31200	Alimentos para Animales	50,000	50,000	0	19,875	50,000	0.0	30,125	39.8
31420	Productos Forestales	2,500,000	832,019	31,700	32,060	800,319	3.8	799,959	3.9
32100	Hilados y Telas	12,000	12,000	0	0	12,000	0.0	12,000	0.0
32200	Confecciones Textiles	20,800	20,800	0	18,431	20800	0.0	2369	88.6
32310	Prendas de Vestir	800,000	800,000	206,310	625,421	593,690	25.8	174,579	78.2
33100	Productos De Papel Y Cartón	140,000	120,000	47,777	47,777	72,223	39.8	72,223	39.8
33300	Productos de Artes Gráficas	125,000	125,000	17,415	123,313	107,585	13.9	1,688	98.7
34400	Llantas y Cámaras de Aire	200,000	150,000	28,050	52,925	121,950	18.7	97,075	35.3
35100	Productos Químicos	0	250,000	0	0	250,000	0.0	250,000	0.0
35210	Productos Farmacéuticos y Medicinales Varios	150,000	90,000	66,234	66,234	23,766	73.6	23,766	73.6
35300	Abonos y Fertilizantes	70,000	70,000	1,097	1,097	68,903	1.6	68,903	1.6
35400	Insecticidas, Fumigantes y Otros	25,000	25,000	3,335	21,255	21,665	13.3	3,745	85.0
35500	Tintas, Pinturas y Colorantes	250,000	250,000	0	23,877	250,000	0.0	226,123	9.6
35610	Gasolina	70,000	70,000	31,653	43,321	38,347	45.2	26,679	61.9
35620	Diesel	500,000	447,741	164,130	220,347	283,611	36.7	227,394	49.2
35650	Aceites y Grasas Lubricantes	90,000	80,000	14,850	15,475	65,150	18.6	64,525	19.3
35700	Específicos Veterinarios y Productos Varios para Animales	10,000	10,000	830	830	9,170	8.3	9,170	8.3
35800	Productos de Material Plástico	50,000	50,000	7,805	41,550	42,195	15.6	8,450	83.1
35910	Productos Explosivos y de Pirotecnia	20,000	20,000	5,520	5,520	14,480	27.6	14,480	27.6
36400	Herramientas Menores	50,000	50,000	1,369	4,337	48,631	2.7	45,663	8.7
36930	Elementos de Ferrería	250,000	250,000	108,415	250,000	141,585	43.4	0	100.0
37100	Productos De Cemento, Asbesto, Yeso Y Otros	10,000	10,000	0	0	10,000	0.0	10,000	0.0
37200	Productos de Vidrio	10,000	10,000	6,463	9,453	3,537	64.6	547	94.5
37800	Piedra, Arcilla Y Arena	30,000	30,000	0	29,750	30,000	0.0	250	99.2
38100	Material De Defensa Y Seguridad	40,000	40,000	0	0	40,000	0.0	40,000	0.0
39100	Elementos de Limpieza y Aseo Personal	125,000	125,000	0	17,348	125,000	0.0	107,652	13.9
39200	Utiles de Escritorio, Oficina y Enseñanza	300,000	300,000	160,167	264,424	139,833	53.4	35,576	88.1
39300	Utiles y Materiales Eléctricos	100,000	100,000	36,918	42,003	63082	36.9	57,997	42.0
39400	Utensilios de Cocina y Comedor	8,000	8,000	0	8,000	8,000	0.0	0	100.0
	<b>Total</b>	<b>23,511,916</b>	<b>23,511,916</b>	<b>6,087,918</b>	<b>10,280,557</b>	<b>17,423,998</b>	<b>25.9</b>	<b>13,231,359</b>	<b>43.7</b>

**ANEXO No. 3**  
**SECRETARÍA DE FINANZAS**  
**ADMINISTRACIÓN PÚBLICA DESCENTRALIZADA**  
**INSTITUCIÓN: 511 UNIVERSIDAD DE CIENCIAS FORESTALES (UNACIFOR)**  
**GASTO POR PROGRAMA Y GRUPO**  
**SEGUNDO TRIMESTRE 2025**

(Cifras en Lempiras)

Programa	Grupo de Gasto	Descripción	Aprobado	Vigente	Ejecutado II Trimestre	Ejecutado Acumulado	Variación Trimestral		Variación Acumulada	
							Vig - Ejecutado	% de Ejecución	Vig- Ejec Acumulado	% de Ejecución
<b>11</b>		<b>ACTIVIDADES CENTRALES</b>	<b>91,897,923</b>	<b>85,979,478</b>	<b>21,826,970</b>	<b>39,127,240</b>	<b>64,152,508</b>	<b>25.4</b>	<b>46,852,238</b>	<b>45.5</b>
	10000	SERVICIOS PERSONALES	67,002,301	62,501,837	15,010,236	27,565,854	47,491,601	24.0	34,935,983	44.1
	20000	SERVICIOS NO PERSONALES	15,469,822	15,717,081	5,008,871	7,925,274	10,708,210	31.9	7,791,807	50.4
	30000	MATERIALES Y SUMINISTROS	6,475,800	4,810,560	1,049,584	2,310,686	3,760,976	21.8	2,499,874	48.0
	40000	BIENES CAPITALIZABLES	2,800,000	2,800,000	758,279	1,325,426	2,041,721	27.1	1,474,574	47.3
	50000	TRANSFERENCIAS Y DONACIONES	150,000	150,000	0	0	150,000	0.0	150,000	0.0
<b>50</b>		<b>FORMACIÓN Y PROMOCIÓN UNIVERSITARIA</b>	<b>96,144,551</b>	<b>135,168,222</b>	<b>52,055,594</b>	<b>62,913,770</b>	<b>83,112,628</b>	<b>38.5</b>	<b>72,254,452</b>	<b>46.5</b>
	10000	SERVICIOS PERSONALES	36,490,021	42,655,246	9,020,207	15,018,645	33,635,039	21.1	27,636,601	35.2
	20000	SERVICIOS NO PERSONALES	5,755,178	4,595,628	1,263,225	2,018,193	3,332,403	27.5	2,577,435	43.9
	30000	MATERIALES Y SUMINISTROS	17,020,619	15,286,619	3,626,182	6,400,926	11,660,437	23.7	8,885,693	41.9
	40000	BIENES CAPITALIZABLES	36,878,733	72,130,729	38,145,980	39,476,005	33,984,749	52.9	32,654,724	54.7
	50000	TRANSFERENCIAS Y DONACIONES	0	500,000	0	0	500,000	0.0	500,000	0.0
<b>51</b>		<b>INVESTIGACIÓN CIENTÍFICA Y DESARROLLO TECNOLÓGICO</b>	<b>35,276,127</b>	<b>37,422,897</b>	<b>8,036,547</b>	<b>15,150,471</b>	<b>29,386,350</b>	<b>21.5</b>	<b>22,272,426</b>	<b>40.5</b>
	10000	SERVICIOS PERSONALES	24,032,315	27,009,085	6,079,451	10,964,669	20,929,634	22.5	16,044,416	40.6
	20000	SERVICIOS NO PERSONALES	3,563,312	2,583,312	729,625	1,228,350	1,853,687	28.2	1,354,962	47.5
	30000	MATERIALES Y SUMINISTROS	2,703,500	2,853,500	757,666	1,489,974	2,095,834	26.6	1,363,526	52.2
	40000	BIENES CAPITALIZABLES	3,300,000	3,300,000	469,805	1,467,477	2,830,195	14.2	1,832,523	44.5
	50000	TRANSFERENCIAS Y DONACIONES	1,677,000	1,677,000	0	0	1,677,000	0.0	1,677,000	0.0
<b>99</b>		<b>TRANSFERENCIAS</b>	<b>91,000</b>	<b>91,000</b>	<b>0</b>	<b>0</b>	<b>91,000</b>	<b>0.0</b>	<b>91,000</b>	<b>0.0</b>
	50000	TRANSFERENCIAS Y DONACIONES	91,000	91,000	0	0	91,000	0.0	91,000	0.0
		<b>Total</b>	<b>223,409,601</b>	<b>258,661,597</b>	<b>81,919,112</b>	<b>117,191,480</b>	<b>176,742,485</b>	<b>31.7</b>	<b>141,470,117</b>	<b>45.3</b>

**ANEXO No. 4**  
**SECRETARÍA DE FINANZAS**  
**ADMINISTRACIÓN PÚBLICA DESCENTRALIZADA**  
**INSTITUCIÓN: 511 UNIVERSIDAD DE CIENCIAS FORESTALES (UNACIFOR)**  
**MODIFICACIONES PRESUPUESTARIAS**  
**SEGUNDO TRIMESTRE 2025**  
(Cifras en Lempiras)

Tipo de Modificación	Descripción	Aumentos		Disminuciones		Recursos Propios	Monto		Numero de Documento FP - 05
		Nacionales	Total	Nacionales	Total		Nacionales	Total	
117	Ampliación automática con proyecto	35,251,996	35,251,996	0	0	0	35,251,996	35,251,996	2
403	Traslados ID entre grupos objetos de gasto 20000,30000 (excepto 21100, 21200, 21300, 21420) entre categorías	645,500	645,500	645,500	645,500	0	0	0	5
403	Traslados ID entre grupos objetos de gasto 20000,30000 (excepto 21100, 21200, 21300, 21420) entre categorías	430,000	430,000	430,000	430,000	0	0	0	9
403	Traslados ID entre grupos objetos de gasto 20000,30000 (excepto 21100, 21200, 21300, 21420) entre categorías	341,300	341,300	341,300	341,300	0	0	0	10
403	Traslados ID entre grupos objetos de gasto 20000,30000 (excepto 21100, 21200, 21300, 21420) entre categorías	390,000	390,000	390,000	390,000	0	0	0	12
428	Traslados entre Grupos objetos de gasto 20000, 30000, 40000 (excepto 21100, 21200, 21300 y 21420) entre categorías	200,000	200,000	200,000	200,000	0	0	0	7
428	Traslados entre Grupos objetos de gasto 20000, 30000, 40000 (excepto 21100, 21200, 21300 y 21420) entre categorías	700,000	700,000	700,000	700,000	0	0	0	11
491	Traslados entre Objetos del Gasto de la Administración Central y/o Descentralizadas, SS,U, EPF,EPNF	5,572,188	5,572,188	5,572,188	5,572,188	0	0	0	3
491	Traslados entre Objetos del Gasto de la Administración Central y/o Descentralizadas, SS,U, EPF,EPNF	6,892,778	6,892,778	6,892,778	6,892,778	0	0	0	4
491	Traslados entre Objetos del Gasto de la Administración Central y/o Descentralizadas, SS,U, EPF,EPNF	1,869,550	1,869,550	1,869,550	1,869,550	0	0	0	6
491	Traslados entre Objetos del Gasto de la Administración Central y/o Descentralizadas, SS,U, EPF,EPNF	9,082,981	9,082,981	9,082,981	9,082,981	0	0	0	8
	<b>Total</b>	<b>61,376,293</b>	<b>61,376,293</b>	<b>26,124,297</b>	<b>26,124,297</b>	<b>0</b>	<b>35,251,996</b>	<b>35,251,996</b>	

**ANEXO No. 5**  
**SECRETARÍA DE FINANZAS**  
**SUBSECRETARÍA DE CRÉDITO E INVERSIÓN PÚBLICA - DIRECCIÓN GENERAL DE INVERSIÓN PÚBLICA**  
**INSTITUCIÓN: 511 UNIVERSIDAD DE CIENCIAS FORESTALES (UNACIFOR)**  
**PLAN DE INVERSIÓN PÚBLICA, EJECUCIÓN FINANCIERA AL II TRIMESTRE, 2025**  
**SEGUNDO TRIMESTRE 2025**  
(Cifras en Lempiras)

No. Proy	NOMBRE PROYECTO / PROGRAMA	Convenio	Presupuesto Aprobado		Presupuesto Vigente		Ejecutado (Devengado II Trimestre)			Ejecutado (Devengado Anual)		
			Fondos Nacionales	Total	Fondos Nacionales	Total	Fondos Nacionales	Total	% Ejecución (Dev./Vig.)	Fondos Nacionales	Total	% Ejecución (Dev./Vig.)
<b>1</b>	<b>0511 - Universidad de Ciencias Forestales</b>		<b>0</b>	<b>0</b>	<b>35,251,996</b>	<b>35,251,996</b>	<b>32,608,187</b>	<b>32,608,187</b>	<b>92.5%</b>	<b>32,608,187</b>	<b>32,608,187</b>	<b>92.5%</b>
1	Construcción, ampliación y remodelación de obras de infraestructura en el campus central de la Universidad Nacional de Ciencias Forestales	FN-25715	0	0	35,251,996.00	35,251,996.00	32,608,187	32,608,187	92.5%	32,608,187	32,608,187	92.5%
	<b>Total Construcción, ampliación y remodelación de obras de infraestructura</b>		<b>0</b>	<b>0</b>	<b>35,251,996</b>	<b>35,251,996</b>	<b>32,608,187</b>	<b>32,608,187</b>	<b>92.5%</b>	<b>32,608,187</b>	<b>32,608,187</b>	<b>92.5%</b>
<b>1</b>	<b>Formación Bruta de Capital</b>		<b>8,597,175.00</b>	<b>8,597,175.00</b>	<b>42,978,733.00</b>	<b>42,978,733.00</b>	<b>6,765,876.65</b>	<b>6,765,876.65</b>	<b>15.7%</b>	<b>9,660,720</b>	<b>9,660,720</b>	<b>22.5%</b>
	<b>0511 - Universidad de Ciencias Forestales</b>		<b>204,614,880</b>	<b>204,614,880</b>	<b>204,614,880</b>	<b>204,614,880</b>	<b>10,151,775</b>	<b>10,151,775</b>	<b>15.7%</b>	<b>9,660,720</b>	<b>9,660,720</b>	<b>22.5%</b>
	DIRECCION SUPERIOR Y COORDINACION		250,000	250,000	300,000	300,000	71,853	71,853	24.0%	237,867	237,867	79.3%
	<b>Total DIRECCION SUPERIOR Y COORDINACION</b>		<b>250,000</b>	<b>250,000</b>	<b>300,000</b>	<b>300,000</b>	<b>71,853</b>	<b>71,853</b>	<b>24.0%</b>	<b>237,867</b>	<b>237,867</b>	<b>79%</b>
	DIRECCION Y COORDINACION		6,500,000	6,500,000	40,178,733	40,178,733	6,007,597	6,007,597	15.0%	8,335,294	8,335,294	20.7%
	<b>Total DIRECCION Y COORDINACION</b>		<b>6,500,000</b>	<b>6,500,000</b>	<b>40,178,733</b>	<b>40,178,733</b>	<b>6,007,597</b>	<b>6,007,597</b>	<b>15.0%</b>	<b>8,335,294</b>	<b>8,335,294</b>	<b>20.7%</b>
	GESTION DE LA COOPERACION INTERNACIONAL		397,175	397,175	400,000	400,000	103,853	103,853	26.0%	113,823	113,823	28.5%
	<b>Total GESTION DE LA COOPERACION INTERNACIONAL</b>		<b>397,175</b>	<b>397,175</b>	<b>400,000</b>	<b>400,000</b>	<b>103,853</b>	<b>103,853</b>	<b>26.0%</b>	<b>113,823</b>	<b>113,823</b>	<b>28.5%</b>
	SERVICIOS DE ADMINISTRACION Y FINANZAS		1,450,000	1,450,000	2,100,000	2,100,000	582,574	582,574	27.7%	973,735.94	973,735.94	46.4%
	<b>Total SERVICIOS DE ADMINISTRACION Y FINANZAS</b>		<b>1,450,000</b>	<b>1,450,000</b>	<b>2,100,000</b>	<b>2,100,000</b>	<b>582,574</b>	<b>582,574</b>	<b>27.7%</b>	<b>973,735.94</b>	<b>973,735.94</b>	<b>46.4%</b>
	<b>Total Formación Bruta de Capital</b>		<b>8,597,175</b>	<b>8,597,175</b>	<b>42,978,733</b>	<b>42,978,733</b>	<b>6,765,877</b>	<b>6,765,877</b>	<b>21.8%</b>	<b>24,770,880,502</b>	<b>27,587,797,856</b>	<b>33.5%</b>

**ANEXO No. 6**  
**SECRETARÍA DE FINANZAS**  
**SUBSECRETARÍA DE CRÉDITO E INVERSIÓN PÚBLICA - DIRECCIÓN GENERAL DE INVERSIÓN PÚBLICA**  
**INSTITUCIÓN: 511 UNIVERSIDAD DE CIENCIAS FORESTALES (UNACIFOR)**  
**PLAN DE INVERSIÓN PÚBLICA, EJECUCIÓN FÍSICA AL II TRIMESTRE, 2025**  
**SEGUNDO TRIMESTRE 2025**

(Cifras en Lempiras)

Institución/Proyecto	Metas Física	Unidad de Medida	Anual			II Trimestre 2025		
			Programación	Ejecución	% Ejecución	Programación	Ejecución	% Ejecución
511-Universidad de Ciencias Forestales								
002 - Construcción, ampliación y remodelación de obras de infraestructura en el campus central de la Universidad Nacional de Ciencias Forestales	14 - Evaluaciones estructurales y ambientales realizadas	38 - EVALUACION	6	0	0%	0	0	0%
	17 - Supervisión y control de obras	129 - SUPERVISION	6	0	0%	0	0	0%