



Secretaría de
Finanzas
Gobierno de la República

Informe de Seguimiento y Evaluación de la Ejecución Presupuestaria Física y Financiera al Segundo Trimestre 2025

513 Instituto Nacional de Estadísticas
(INE)



Tegucigalpa, M.D.C. Agosto 2025



SEGUIMIENTO Y EVALUACIÓN DE LA GESTIÓN PRESUPUESTARIA SEGUNDO TRIMESTRE 2025

513: INSTITUTO NACIONAL DE ESTADÍSTICAS (INE)

I. ANTECEDENTES

La Secretaría de Estado en el Despacho de Finanzas realiza el Informe de la Ejecución del Presupuesto de Ingresos y Egresos, con base a los artículos 45 y 46 Capítulo VII “Del Seguimiento y Evaluación de la Ejecución Presupuestaria” del Decreto Legislativo N° 83-2004, contentivo de la Ley Orgánica del Presupuesto, Acuerdo N° 1341 de la Secretaría de Finanzas, publicado en el Diario Oficial La Gaceta el 12 de febrero 2009, que aprueba las Normas Técnicas del Subsistema de Presupuesto y artículo 262 Capítulo VI “Monitoreo, Seguimiento y Evaluación” del Decreto Legislativo N° 4-2025 publicado en el Diario Oficial La Gaceta el 06 de febrero de 2025, correspondiente a la Ley del Presupuesto del Ejercicio Fiscal 2025 y sus Disposiciones Generales, Aprobadas por el Congreso Nacional.

a. Autoridad Legislativa

El Instituto Nacional de Estadística (INE) fue creado mediante Decreto 86-2000, como órgano técnico, autónomo, con personalidad jurídica y patrimonio propio.

b. Misión

Coordinar y regular la producción, recolección, análisis y publicación de las operaciones estadísticas oficiales del país, provenientes de censos, encuestas y de los diferentes registros administrativos recopilados a través del Sistema Estadístico Nacional (SEN), que sirven de referentes a los distintos tomadores de decisiones de la sociedad públicos y privados.

c. Funciones

El Instituto Nacional de Estadística (INE), tiene las atribuciones y funciones siguientes:

1. Asegurar la producción, utilización apropiada y difusión sistematizada de estadísticas confiables y oportunas, necesarias para el permanente conocimiento de la realidad nacional.



2. Establecer la normatividad necesaria para integrar y racionalizar las actividades estadísticas oficiales, coordinando acciones entre productores y usuarios de las estadísticas y de actividades conexas, a fin de optimizar el uso de los recursos.
3. Establecer la programación para las actividades de diseño, recopilación, procesamiento, análisis, difusión y publicación de la información de la estadística oficial del país, obtenida ya sea mediante levantamientos censales, encuestas por muestreo y el uso de los registros administrativos.
4. Promover el interés por las actividades estadísticas en todos los sectores de la población y sus autoridades, para crear una cultura estadística, a fin de lograr una activa participación y permanente colaboración, fortaleciendo al Sistema Estadístico Nacional (SEN).
5. Promover la capacitación, investigación y desarrollo de actividades estadísticas, dentro y fuera del Sistema Estadístico Nacional (SEN).

II. RESUMEN DE LA COMPOSICIÓN DEL PRESUPUESTO VIGENTE

El presente Informe contiene el análisis de la Ejecución Física y Financiera del Plan Operativo Anual y del Presupuesto de Ingresos y Egresos del Instituto Nacional de Estadísticas (INE) correspondiente al segundo trimestre del año 2025.

El INE cuenta con un presupuesto aprobado de Cuatrocientos Setenta Millones Novecientos Cuatro Mil Seiscientos Ochenta y Siete Lempiras Exactos (470,904,687 Lempiras), representando el 0.1% del Presupuesto General de Ingresos y Egresos de la República y de las Instituciones Descentralizadas, que asciende a Cuatrocientos Treinta Mil Novecientos Siete Millones Ochocientos Veintiún Mil Doscientos Ochenta y Seis Lempiras Exactos (430,907,821,286 Lempiras).

La siguiente sección del informe provee un análisis de la composición del presupuesto vigente:

a. Fuente de Presupuesto Vigente

El presupuesto vigente del INE asciende a 506,277,385 Lempiras, donde el 77.1% (390,466,010 Lempiras) corresponden a Fondos Externos provenientes de Transferencias de Capital de la Administración Central, el 18.9% (95,688,677 Lempiras) correspondientes a fondos provenientes de Transferencias Corrientes de la Administración Central y el 4.0% (20,122,698 Lempiras) Recursos Propios generados por la Institución a través de la Venta de Servicios Estadísticos.

b. Presupuesto Vigente por Grupo

Según se puede apreciar en la gráfica adjunta, el segmento más significativo del presupuesto se asigna al grupo de gasto de Servicios No Personales, con una asignación vigente de 168,372,036 Lempiras, lo que representa el 33.3% del presupuesto total vigente, destinados al pago de Publicidad y Propaganda, Viáticos Nacionales, Alquiler de Edificios, Viviendas y Locales, Estudios y Consultorías, así como para el de Servicios de informática y pago de Servicio de Imprenta, Publicaciones y Reproducciones, en el marco del Proyecto del Censo Nacional de Población y Vivienda, y poder cubrir compromisos relacionados a la operatividad de este proyecto. Le sigue el grupo de Transferencias y Donaciones, con una asignación vigente de 149,330,750 Lempiras, donde se contempla la transferencia de fondos a BANADESA, correspondientes al pago de salarios, viáticos y estipendios del personal de campo contratado para el levantamiento de campo de la información correspondiente al Censo Nacional de Población y Vivienda, y el Censo Agropecuario Nacional.

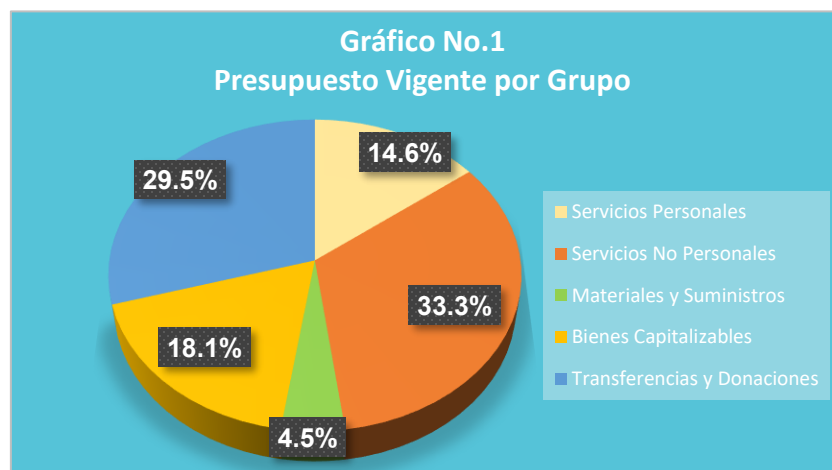



c. Gasto por Grupo Ejecutado 2023-2024-Vigente 2025

Como se observa en la gráfica adjunta, con relación a la asignación del presupuesto ejecutado para el año 2024 muestra un decremento en un 23.2% (74,705,831 Lempiras) en comparación con el ejecutado en el año 2023 (321,866,328 Lempiras), incidiendo principalmente en el grupo del gasto de Transferencias y Donaciones con una ejecución inferior en un 48.9% (99,567,470 Lempiras) con relación al ejecutado durante el 2023. Asimismo, el presupuesto total para el año 2025 experimenta un incremento superior al 100.0% con respecto al ejecutado del año 2024, en dicho incremento se destaca principalmente el grupo de Bienes Capitalizables y el grupo de los Servicios No Personales, considerando la incorporación de Proyectos Censales para el presente ejercicio fiscal.

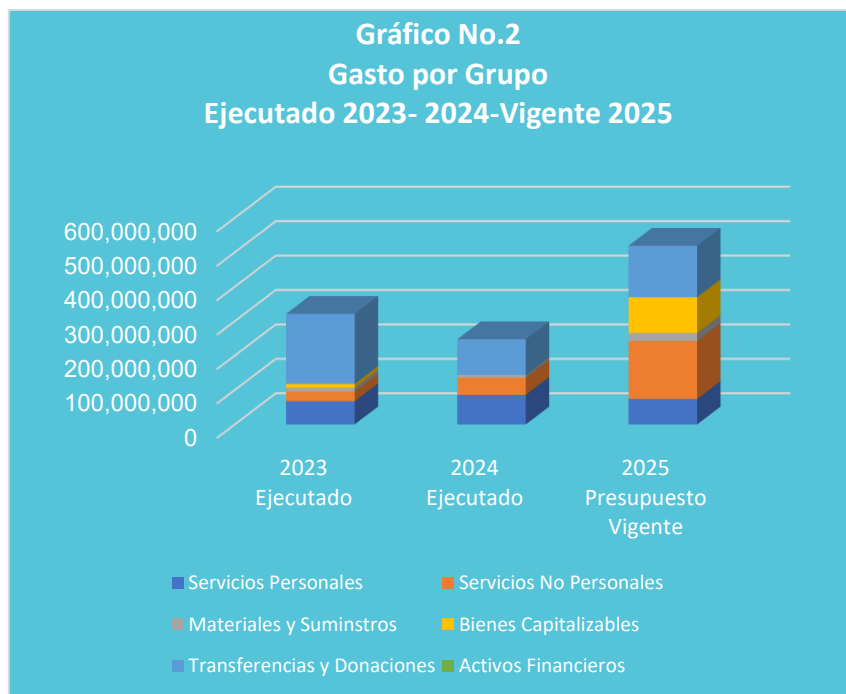

d. Presupuesto Vigente por Programa

El INE cuenta con un solo programa operativo denominado **“Producciones Estadísticas”** con una asignación vigente que asciende a 506,267,385 Lempiras, en este programa se ejecutan las actividades relacionadas al que hacer fundamental de la institución y se desarrollan las actividades censales o estadísticas que generan la información en la rama pertinente para la toma de decisiones en el país. Además, cuenta con un programa de Transferencias el cual contempla un monto de 10,000 Lempiras.



e. Gasto por Programa Ejecutado 2023-2024 Vigente 2025

La gráfica siguiente muestra el total de gastos por programa durante los últimos tres años, donde el INE ha distribuido su presupuesto vigente bajo la estructura de un programa que es asignado para gastos operativos de la Institución y brindar servicios estadísticos y censales a nivel nacional. En cuanto al presupuesto ejecutado del 2024 respecto al 2023, refleja un decremento de 23.2% (74,705,831 Lempiras), sin embargo, para el 2025 el presupuesto asignado se incrementó en 259,116,888 (104.8%) Lempiras respecto al ejecutado 2024.

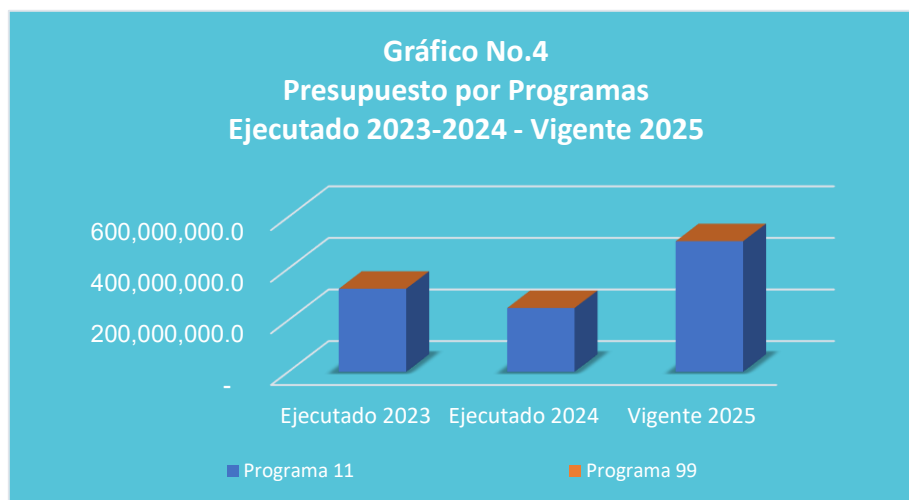

III. ANÁLISIS DE LA EJECUCIÓN PRESUPUESTARIA

a. Asuntos Relevantes

La ejecución durante el segundo trimestre del año 2025 se ha concentrado en el grupo del gasto Servicios Personales para el pago de personal permanente y sus colaterales, pago de personal no permanente, contratos especiales y pago de beneficios y compensaciones, seguido del grupo Transferencias y Donaciones debido a la transferencia corriente por un valor de 18,918,782 Lempiras realizada a BANADESA, para ejecutar el pago a trabajadores de campo que llevan a cabo actividades censales y de levantamiento de datos.

b. Análisis de los Objetivos

El Instituto Nacional de estadísticas (INE), cuenta con el siguiente Objetivo Operativo:

1. Generar y divulgar resultados de agregados estadísticos nacionales oficiales en base a censos, encuestas y registros institucionales que apoyen a los distintos tomadores de decisiones.

c. Análisis de los Ingresos

El presupuesto de ingresos vigente asciende a 506,277,385 Lempiras, donde el 77.1% (390,466,010 Lempiras) corresponde a ingresos de capital provenientes de la Transferencia de Capital de la Administración Central y orientados a financiar el Proyecto del Levantamiento del Censo Nacional de Población y Vivienda 2025. El 18.9% (95,688,677 Lempiras) corresponde a ingresos corrientes donde la Transferencia Corriente de la Administración Central, fondos orientados a los gastos de funcionamiento institucional.

Además, del 4.0% (20,122,698 Lempiras) de los ingresos por recursos propios de la institución, generados por la Venta de Servicios Varios a raíz de convenios interinstitucionales para la realización de censos y encuestas. Ver Anexo No. 1 Clasificación de los Ingresos por Rubros.



Cuadro No. 1
Ingresos por Tipo de Rubro
(Cifras en Lempiras)

Descripción	Aprobado	Vigente	Recaudación del II Trimestre	Recaudación Acumulada	% al Trim.	% Acum.
INGRESOS CORRIENTES	98,438,677	115,811,375	22,077,830	34,407,321	19.1	29.7
Ingresos No Tributarios	0	0	46,457	96,196	0.0	0.0
Ventas de Bienes y Servicios del Gobierno General	2,750,000	2,750,000	0	0	0.0	0.0
Transferencias y Donaciones Corrientes de la Administración Central	95,688,677	95,688,677	22,031,373	34,311,125	23.0	35.9
Activos Financieros	0	17,372,698	0	0	0.0	0.0
INGRESOS DE CAPITAL	372,466,010	390,466,010	0	0	0.0	0.0
Transferencias y Donaciones de Capital	372,466,010	390,466,010	0	0	0.0	0.0
Totales	470,904,687	506,277,385	22,077,830	34,407,321	4.4	6.8

Observaciones sobre Ejecución Trimestral

Para este trimestre el INE, refleja una recaudación que asciende a 22,077,830 Lempiras, representando el 4.4% con relación al monto total vigente, donde la mayor recaudación proviene de las Transferencias Corrientes de la Administración Central con un monto de 22,031,373 Lempiras, seguido de la recaudación por Ingresos No Tributarios por un monto de 46,457 Lempiras.

Observaciones sobre la Ejecución Acumulada

Para este segundo trimestre el INE refleja ejecución acumulada de 34,407,321 Lempiras, donde el 99.7% (34,311,125 Lempiras), corresponden a la Transferencia Corriente recibida por parte de la Administración Central. El 0.3% (96,196 Lempiras) provienen de otros ingresos no tributarios captados por la institución.

Respuesta de la Institución

No se requiere respuesta por parte de la institución.

d. Análisis de gastos

1. Gastos por Grupo

La clasificación por objeto del gasto se conceptúa como una ordenación sistemática y homogénea de los bienes, servicios y las transferencias que el Sector Público aplica en el desarrollo de su gestión. Lo anterior permite



identificar claramente y con transparencia los bienes y servicios que se adquieren, así como las transferencias que se ejecutan.

La tabla abajo brinda un resumen de los Gastos por grupo total fuentes. Para más detalles a nivel de Fuentes Nacionales vea Anexo 2.1 Objetiva Clasificación del Gasto por Objeto Tesoro Nacional, Anexo 2.2 Objetiva Clasificación del Gasto por Objeto Recursos Propios y Anexo 2.3 Objetiva Clasificación del Gasto por Objeto Fondos Externos.

Cuadro No. 2
Ejecución de Egresos por Grupo de Gasto
(Cifras en Lempiras)

Grupo	Aprobado	Vigente	Ejecutado del II Trimestre	Ejecutado Acumulado	Disponibile	% del Trim.	% Acum.
Servicios Personales	69,592,487	73,975,943	20,094,354	34,257,232	39,718,711	27.2	46.3
Servicios No Personales	180,621,044	168,372,036	13,970,534	26,780,324	154,401,502	8.3	15.9
Materiales y Suministros	1,217,750	22,975,808	749,870	2,242,844	22,225,938	3.3	9.8
Bienes Capitalizables	219,463,406	91,622,848	12,873,616	13,049,535	78,749,232	14.1	14.2
Transferencias y Donaciones	10,000	149,330,750	18,918,782	18,928,782	130,411,968	12.7	12.7
Totales	470,904,687	506,277,385	66,607,155	95,258,717	411,018,668	13.2	18.8

Observaciones sobre Ejecución Trimestral

Para este trimestre, se registró una ejecución de 66,607,155 Lempiras, lo que representa el 13.2% del presupuesto vigente. La mayor ejecución se concentró en el grupo de gasto de los Servicios Personales con un monto de 20,094,354 Lempiras, que representa un 30.2% del monto ejecutado trimestral, y orientado a financiar el pago de sueldos y salarios, aportaciones patronales y colaterales de la planta laboral con que funciona el instituto, seguido del grupo de Transferencias y Donaciones con un monto de 18,918,782 Lempiras que representa el 28.4% del total ejecutado en el trimestre, fondos orientados al pago de salarios, viáticos y estipendios del personal de Campo encargado de realizar el levantamiento de información para los censos.

Cabe mencionar que, el 49.3% de la ejecución reflejada en este segundo trimestre, corresponde a los fondos asignados al Programa de Apoyo al Censo de Población y Vivienda y Fortalecimiento del Sistema Estadístico Nacional.



Observaciones sobre la Ejecución Acumulada

La ejecución acumulada al segundo trimestre asciende al 18.8% (95,258,717 Lempiras), en relación con su presupuesto total vigente (506,277,385 Lempiras), dentro de esta ejecución presupuestaria acumulada, el 36.0% (34,257,232 Lempiras) es representado por los Servicios Personales, por pago del personal permanente y de contrato; el 28.1% (26,780,324 Lempiras) corresponde a Servicios No Personales, dentro de este grupo este se destacan las erogaciones del subgrupo de gasto de Viáticos Nacionales con 8,788,940 Lempiras ejecutados.

Respuesta de la Institución

No se requiere respuesta por parte de la institución.

2. Gastos por Programa

Esta sección brinda una descripción general tanto del desempeño financiero como el físico de cada programa para el trimestre, así como también a la fecha. Algunos programas administrativos no tienen productos identificados. La información financiera de estos programas ha sido consolidada. Para información detallada ver Anexo 3 Ejecución por Programa y Grupo de Gasto.

a. Programas Administrativos

Programa: 99 Transferencias

Con un presupuesto vigente de 10,000 Lempiras, valores orientados en su totalidad a la Transferencia Corriente que por Ley se le transfiere al Instituto Hondureño para la Prevención del Alcoholismo, Drogadicción y Farmacodependencia (IHADFA).

Cuadro No. 3
Ejecución de Egresos por Programas Administrativos
(Cifras en Lempiras)

Aprobado	Vigente	Ejecutado del II Trimestre	Ejecutado Acumulado	Disponible	% del Trimestre	% Acumulado
10,000	10,000.0	0	10,000	0	0.0	100.00



Observaciones sobre Ejecución Trimestral

Para este trimestre no se refleja ejecución en este programa, ya que la transferencia por 10,000 Lempiras al Instituto Hondureño para la prevención del Alcoholismo, Drogadicción y Farmacodependencia (IHADFA) fue realizada el trimestre anterior.

Observaciones sobre la Ejecución Acumulada

La ejecución acumulada es del 100%, ya que la Transferencia al Instituto Hondureño para la Prevención del Alcoholismo, Drogadicción y Farmacodependencia (IHADFA), se ejecutó en su totalidad el trimestre anterior.

Respuesta de la Institución

No se requiere respuesta por parte de la institución.

Modificaciones Presupuestarias Relevantes del Programa

Para este trimestre no se registran Modificaciones Presupuestarias relevantes.

b. Programas Operativos

Programa: 11 Producciones Estadísticas

Con un presupuesto vigente de 506,267,385 Lempiras, orientado a las actividades relacionadas a Estadísticas oficiales producidas, divulgadas y disponibles a través de encuestas y registros administrativos, disponibles para personas usuarias de información estadística.



Cuadro No. 4
Ejecución de Egresos por Programas Operativos
(Cifras en Lempiras)

Información Financiera						
Presupuesto Aprobado	Presupuesto Vigente	Ejecutado del II Trimestre	Ejecutado Acumulado	Disponible	% Trimestre	% Acumulado
470,894,687	506,267,385	66,607,155	95,248,717	411,018,668	13.2	18.8
Información Física						
Descripción del Producto	Estadísticas oficiales producidas y divulgadas, disponibles para personas usuarias de información estadística.			Unidad de Medida del Producto	PUBLICACIÓN	
Trimestral						
Programado		Ejecutado		% Ejecutado		
Cantidad	Asignación Presupuestaria	Cantidad	Asignación Presupuestaria	Cantidad	Asignación Presupuestaria	
14	92,640,072	14	66,607,155	100.0	71.9	
Anual						
Programado		Ejecutado		% Ejecutado		
Cantidad	Asignación Presupuestaria	Cantidad	Asignación Presupuestaria	Cantidad	Asignación Presupuestaria	
73	506,267,385	30	95,248,717	41.1	18.8	

Observaciones sobre Ejecución Trimestral

La ejecución presupuestaria del programa operativo del INE dirigió a su quehacer institucional ejecutando estudios estadísticos que son referentes para dar seguimiento y monitorear a los agregados estadísticos señalados en la Visión de País 2010-2038 y Plan de Gobierno para Refundar Honduras 2022 - 2026, entre los mismos, las investigaciones relacionadas al Censo Nacional de Población y Vivienda, Censo Agropecuario Nacional, así como la base a la Actualización Cartográfica Censal, además de la atención otorgada al Censo de Red Solidaria y el Censo de Cooperativas, Encuestas en temas sociales, demográficos y económicos, como otras operaciones estadísticas y labores que correspondieron ser atendidas. Para este segundo trimestre se presenta una ejecución financiera del 71.9% (66,607,155 Lempiras), con relación a la asignación programada para el trimestre. También se destaca, el alcance en 100.0% de la meta física programada.

Observaciones sobre la Ejecución Acumulada

La ejecución acumulada de este programa asciende a 95,248,717 Lempiras, lo que equivale al 18.8% de su presupuesto vigente (506,267,385 Lempiras); en cuanto a la ejecución física, ha realizado 30 publicaciones de las 73 programadas



para este año, lo que representa un avance del 41.4% de las metas físicas establecidas.

Respuesta de la Institución

No se requiere respuesta de la institución.

Modificaciones Presupuestarias Relevantes del Programa

En el trimestre se registraron nueve (9) modificaciones presupuestarias, de las cuales cinco (5) fueron autorizadas por el INE por un valor de 9,822,000 Lempiras y cuatro (4) fueron autorizadas por la Secretaría de Finanzas, dentro de estas destaca la creación de espacio presupuestario dentro de las estructuras del proyecto “Programa de apoyo al Censo de Población y Vivienda y fortalecimiento del Sistema Estadístico Nacional”, por un valor de 181,905,726 Lempiras. Además, de la modificación por incorporación de donaciones externas, por un valor de 18,000,000 Lempiras para continuar con el operativo de campo del Censo Agropecuario Nacional.



IV. EJECUCIÓN FÍSICA-FINANCIERA DE LA INVERSIÓN PÚBLICA

a. Ejecución Física-Financiera de la Inversión Pública

El Instituto Nacional de Estadística (INE), es una entidad gubernamental encargada de coordinar y regular el Sistema Estadístico Nacional (SEN). Fue fundado en el año 2000, el INE tiene como mandato recolectar, analizar y difundir datos estadísticos confiables que reflejen la realidad nacional, apoyando así la planificación y toma de

Cuadro No. 01
Programa de Inversión Pública, al II Trimestre del 2025
Cifras en Lempiras

Descripción	Monto
Presupuesto Aprobado	373,264,010
Inversión Productiva	372,466,010
Formación Bruta de Capital	798,000
Presupuesto Vigente	373,766,010
Inversión Productiva	372,466,010
Formación Bruta de Capital	1,300,000
Ejecutado II Trimestre	33,068,305
Inversión Productiva	32,869,395
Formación Bruta de Capital	198,910
% Ejecución (Devengado II Trim-2025/Vigente)	8.8%
Ejecutado Anual	35,105,366
Inversión Productiva	34,906,456
Formación Bruta de Capital	198,910
% Ejecución (Devengado anual/Vigente)	9.4%

Nota: SIAFI, 30/06/2025

decisiones tanto en el sector público como en el privado. Entre sus principales objetivos, el INE se enfoca en asegurar la calidad y accesibilidad de las estadísticas oficiales, promover una cultura estadística en la sociedad, optimizar recursos mediante la coordinación de actividades estadísticas y fomentar la capacitación e investigación en esta área.

Al II trimestre del 2025, la institución contó con un presupuesto vigente de L373.8 millones para la ejecución de programas y proyectos. La ejecución acumulada fue de L33.0 millones (8.8% del presupuesto vigente), mientras que el nivel de ejecución alcanzó L35.1 millones (9.4%), tal como se detalla en el Cuadro No. 01.

b. Financiamiento de la Inversión Pública

El Instituto Nacional de Estadísticas (INE) financia sus programas y proyectos principalmente a través de dos fuentes de financiamiento: Recursos Propios y Crédito Externo.



El presupuesto vigente con el que contó la institución fue de L373.8 millones, la fuente de Crédito Externo representa la fuente principal de financiamiento con una asignación de L372.5 millones mientras que los Recursos Propios suman L1.3 millones.

Gráfico No. 01
Instituto Nacional de Estadísticas: Inversión por Fuente de Financiamiento
Cifras en millones de Lempiras

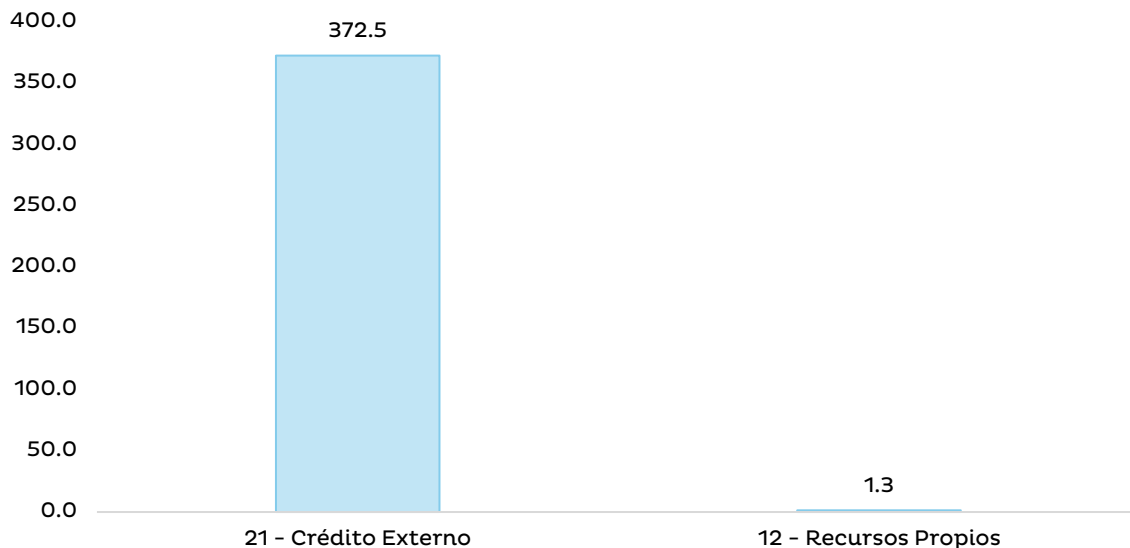

c. Comportamiento de la Ejecución al II Trimestre (2021–2025)

A continuación, se analiza el comportamiento del presupuesto vigente y ejecutado del INE entre 2021 y 2025:

- Entre 2021 y 2023, el INE contó con presupuestos muy limitados (menos de un millón de lempiras anuales), enfocados en actividades técnicas menores y encuestas básicas, lo que resultó en una ejecución baja o prácticamente nula.
- En 2024, el presupuesto tuvo un incremento considerable, llegando a L164 millones principalmente por la preparación del Censo Agropecuario Nacional y el Censo de Población y Vivienda. Sin embargo, la ejecución fue mínima (apenas 0.02% del presupuesto).
- Para 2025, el presupuesto vigente ascendió a L372.5 millones, pero hasta el segundo trimestre solo se ha ejecutado el 9.4%, equivalente a L35.1 millones.
- El Censo Agropecuario Nacional (CAN) registra un 90% de avance, mientras que la actualización cartográfica del Censo de Población y Vivienda alcanza el 79%. El Censo de Población y Vivienda ya cuenta con



financiamiento aprobado por el BID; sin embargo, su ejecución se reorientará hasta 2026. Además, el Censo Nacional de Cooperativas está en proceso y se prevé su finalización en agosto de 2025, con la publicación de resultados en septiembre. Por otra parte, avanza el Censo de la Red Solidaria, enfocado en identificar familias en situación de pobreza extrema para mejorar la focalización de los programas sociales del gobierno. Por lo tanto, se espera un mayor porcentaje de ejecución en el siguiente trimestre.

Gráfico No. 2
Comportamiento Inversión Pública Total
Al 30 de junio (2021-2025)
0513 - Instituto Nacional de Estadísticas
Cifras en millones de Lempiras

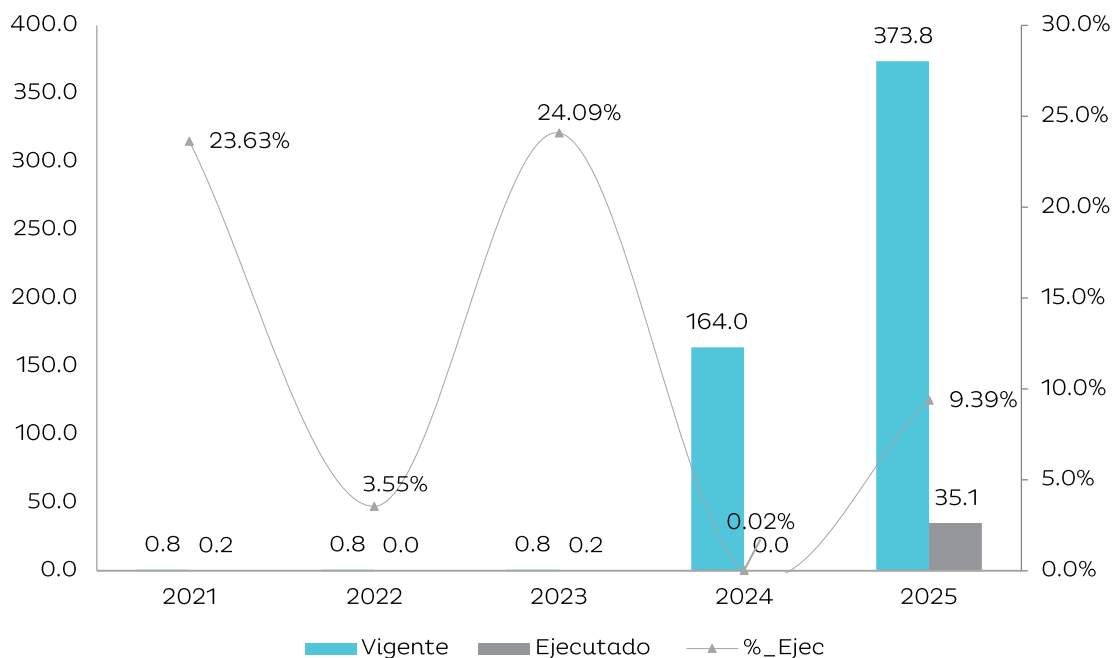

d. Principales Proyectos

La inversión productiva en el segundo trimestre de 2025 se concentra en el siguiente proyecto:

1. Programa de apoyo al censo de población y vivienda y fortalecimiento del sistema estadístico nacional.

A continuación, se detallan los avances físicos y financieros de los principales proyectos de acuerdo con su presupuesto vigente:



1. Programa de Apoyo al Censo de Población y Vivienda y Fortalecimiento del Sistema Estadístico Nacional.

El objetivo general de esta operación es de incrementar el uso de la información estadística oficial en la toma de decisiones públicas y privadas, al cual contribuirán los siguientes objetivos específicos: (i) mejorar la calidad de la información estadística oficial en términos de relevancia, oportunidad, confiabilidad, y accesibilidad; y (ii) fortalecer la institucionalidad del INE.

Los principales avances físicos al 30 de junio de 2025 son los siguientes:

Cuadro No. 2
Principales Metas Físicas al II trimestre 2025

Meta Física	Unidad de Medida	Anual			II Trimestre de 2025		
		Programa	Ejecutada	% Ejec.	Programa	Ejecutada	% Ejec.
Instrumento de recolección de datos censales (boleta)	BOLETA	1	1	100.00%	1	1	100.00%
Levantamiento del Censo Nacional de Población y Vivienda	CENSO	0	0	0.00%	0	0	0.00%
Prueba piloto experimental realizada	PRUEBA PILOTO	1	1	100.00%	1	1	100.00%
Actualización cartográfica segmentación municipios	MUNICIPIOS	295	255	86.00%	295	255	86.00%
Levantamiento del Censo Agropecuario Nacional (CAN)	MUNICIPIOS	143	128	90.00%	143	128	90.00%
Análisis de datos censales	INFORME	0	0	0.00%	0	0	0.00%
Difusión de información de la población censada	INFORME	0	0	0.00%	0	0	0.00%
Evaluación postcensal	EVALUACIÓN	0	0	0.00%	0	0	0.00%

Fuente: INE, al 30 de junio de 2025.

A continuación, véase la ejecución financiera histórica del Programa de apoyo al censo de población y vivienda y fortalecimiento del sistema estadístico nacional al segundo trimestre de 2025:



Cuadro No. 3 Ejecución Histórica del Proyecto

Proyecto	Convenio	Costo Total		Fecha de Inicio - Fin
		Presupuesto Aprobado	Presupuesto Vigente	Ejecutado (Devengado)
Programa de apoyo al censo de población y vivienda y fortalecimiento del sistema estadístico nacional	5832/BL-HO	US\$50,000,000	L1,309,695,000	17/06/2024- 17/12/2027
II Trimestre 2025	372,466,010	372,466,010	32,869,395	8.82%
Acumulado 2025	372,466,010	372,466,010	34,906,456	9.37%
Acumulado Vida del Proyecto *	1,309,695,000	1,309,695,000	35,206,624	2.69%

*/ Presupuesto Aprobado = Costo Inicial del Proyecto

Presupuesto Vigente = Costo Actual del Proyecto

Tipo de Cambio al 30/06/2025 (BCH): L26.1936 por US\$1.00

d.1. Principales Adquisiciones II Trimestre 2025

Durante el segundo trimestre de 2025, los procesos de adquisiciones para la ejecución del proyecto por componente incluyeron:

COMPONENTE I: Apoyo a la realización del Censo Nacional de Población y Vivienda (CNPV)

- Adquisición de Dispositivos Móviles de Captura (DMC): Se firmó el contrato para la compra de tabletas por un monto de USD 2,298,225.75 el 8 de mayo de 2025 (Proceso CNPV-4-LPI-B-2024), las cuales serán utilizadas en el levantamiento censal.
- Adquisición de Equipo de Campo y Protección Personal: El contrato fue formalizado el 13 de abril de 2025 por un monto de L6,986,250.00 (Proceso CNPV-1-LPI-B-2024), permitiendo dotar a los equipos de campo de los insumos necesarios para su labor.
- Adquisición de Vehículos para el operativo censal: El 24 de marzo de 2025 se firmó el contrato para la compra de vehículos destinados al trabajo de campo, por un monto de L12,674,706.02 (Proceso CNPV-2-LPI-B-2024).
- Servicio de renta de vehículos (74 unidades): Se formalizó el contrato el 16 de mayo de 2025 por USD 598,068.00 (Proceso CNPV-3-LPN-S-2024) para el alquiler de vehículos, asegurando la cobertura logística en zonas rurales y de difícil acceso.



- Contratación de seguro vehicular: Se firmó la orden de compra para la contratación de seguros de 11 vehículos Nissan Frontier NP-300 y 2 microbuses, por un monto de L286,187.88 el 7 de mayo de 2025.
- Adquisición de carnés de identificación: El 5 de junio de 2025 se formalizó la orden de compra para la impresión de carnés para el personal censal, por L1,472,000.00.
- Contratación de servicios de comunicación estratégica: Se suscribió contrato por L1,398,756.50 el 19 de junio de 2025, para la elaboración de materiales de campaña y manual de marcas para el Censo.
- Contratación de personal técnico y administrativo: Se suscribieron contratos para el equipo fiduciario, apoyo técnico-administrativo del operativo censal, y el alquiler de oficinas para el funcionamiento de la UEP.
- Manual de Reclutamiento Masivo y Convenio Interinstitucional con BANADESA: El 10 de enero de 2025 se obtuvo la no objeción al manual de procedimientos y presupuesto, permitiendo la transferencia de fondos por USD 1.9 millones para la contratación de personal temporal necesario para el operativo censal.

COMPONENTE II: Apoyo al Sistema Integrado de Estadísticas Agropecuarias

- Finalización del trabajo de campo y actualización cartográfica: Se completó el operativo para el levantamiento de datos agropecuarios y la actualización cartográfica en 137 municipios, mediante la renovación de contratos y pago de gastos operativos a 1,513 personas, con un presupuesto asignado de USD 1.9 millones.
- Servicio de comunicación estratégica para el CAN: Se contrató el desarrollo de la estrategia de comunicación para el CAN por L794,000.00 el 7 de mayo de 2025.
- Aprobación de Manual de Procedimientos y Convenio con BANADESA: El 10 de enero de 2025 se recibió la no objeción a los procedimientos administrativos y convenio, garantizando la canalización de recursos y continuidad del operativo del Censo Agropecuario Nacional.

e. Gestión de la Inversión

Durante el segundo trimestre de 2025, el Instituto Nacional de Estadísticas (INE) llevó a cabo importantes gestiones ante la Secretaría de Finanzas (SEFIN) para garantizar la continuidad y el fortalecimiento de las actividades del Proyecto “Programa de Apoyo al Censo de Población y Vivienda y al Fortalecimiento del Sistema Estadístico Nacional”.



- Mediante el Oficio DE-INE-312-2025, de fecha 4 de abril de 2025, el INE solicitó a la SEFIN la aprobación de una modificación presupuestaria interna por L181,905,726.00, con fondos del préstamo BID No. 5832 BL-HO. Esta modificación consistió en el traslado de recursos entre programa y al proyecto, dentro de la misma institución, sin afectar el techo presupuestario global. El dictamen fue favorable y permitió realizar traslados internos entre diferentes grupos de gasto, principalmente de capital a gasto corriente, para garantizar la ejecución de actividades precensales, la contratación de personal, la adquisición de tecnología y el fortalecimiento institucional del Programa de Apoyo al Censo de Población y Vivienda.

e. Problemática y Acciones Durante el II Trimestre-2025

Durante el II trimestre de 2025 se identificaron varios desafíos clave para garantizar el cumplimiento de las actividades previas y la adecuada preparación del proyecto:

- Procesos de adquisiciones sin finalizar: Varios procesos clave, como la adquisición de dispositivos móviles de captura (DMC), equipos de campo y la renta de vehículos, han avanzado en términos administrativos, pero no se han concretado en su totalidad. La falta de cierre definitivo en el contrato para los DMC ha retrasado el inicio de fases fundamentales del operativo censal y limitado la preparación logística.
- Ejecución pendiente del convenio con BANADESA: Aunque ya se obtuvo la no objeción para el convenio interinstitucional, la transferencia efectiva de fondos y la ejecución de pagos al personal contratado aún no se han concretado.
- Dependencia de actividades encadenadas: La mayoría de las actividades programadas dependen del cierre oportuno de los procesos previos. Por ejemplo, la implementación del censo piloto, la contratación masiva de personal y el despliegue de trabajo de campo solo pueden iniciarse una vez se cuente con los insumos, contratos firmados y la disponibilidad presupuestaria necesaria.
- Limitaciones en recursos humanos y operativos: La insuficiencia y alta rotación de personal de campo, especialmente en zonas urbanas principales y regiones de difícil acceso, ha dificultado el avance de la actualización cartográfica y la cobertura censal.



f. Conclusiones

- Durante el segundo trimestre de 2025, el Instituto Nacional de Estadística (INE) contó con un presupuesto vigente de L373.3 millones, de los cuales la ejecución acumulada alcanzó L35.5 millones (9.4% del presupuesto vigente).
- La ejecución de los proyectos continúa fuertemente condicionada por la dependencia entre procesos secuenciales, como adquisiciones, convenios y contrataciones. Estas dependencias han retrasado el despliegue de actividades de campo y la operatividad de los censos, limitando el avance de metas físicas relevantes, especialmente considerando que la ejecución efectiva del Censo Nacional de Población y Vivienda se reorientará hasta 2026.
- Si bien existen avances importantes en la actualización cartográfica y el Censo Agropecuario Nacional, la falta de cierre oportuno de procesos administrativos y la alta rotación de personal han generado rezagos en la cobertura de actividades y en la preparación logística necesaria para el desarrollo censal.



V. RECOMENDACIONES

- ✓ Continuar observando la normativa vigente para la ejecución del presupuesto contenida en la Ley Orgánica del Presupuesto, Normas Técnicas del Subsistema de Presupuesto y las Normas de Ejecución del Presupuesto.
- ✓ Se recomienda al Instituto Nacional de Estadísticas, continuar buscando otras fuentes de financiamiento, vía Cooperación Externa no reembolsable para ejecutar el programa de Producciones Estadísticas y hacer énfasis en acciones que generen inversiones a la Institución.
- ✓ Se recomienda establecer un equipo técnico interinstitucional responsable del monitoreo, seguimiento y pronta resolución de los cuellos de botella administrativos.
- ✓ Se recomienda reforzar la logística y contratación de personal en Cortés e Islas de la Bahía. En San Pedro Sula, la falta de personal amenaza el cumplimiento del cronograma; mientras que, en Islas de la Bahía, es urgente mejorar las condiciones para la capacitación y asegurar recursos adecuados para iniciar el levantamiento de manera efectiva.
- ✓ Fortalecer la coordinación operativa entre las áreas técnicas, administrativas y financieras del INE, implementando una gestión integrada de procesos secuenciales (adquisiciones, convenios, contrataciones).
- ✓ Optimizar la planificación y calendarización de actividades, asegurando que los recursos humanos y materiales estén disponibles de manera oportuna, y que las acciones de campo no dependan de procesos administrativos pendientes, minimizando así el riesgo de nuevos retrasos en la ejecución física y financiera.



VI. ANEXOS

1. Clasificación de los Recursos por Rubro.
2. Clasificación del Objeto Específico del Gastos Fondos Totales.
 - 2.1 Objetiva Clasificación del Gasto por Objeto Tesoro Nacional.
 - 2.2 Objetiva Clasificación del Gasto por Objeto Recursos Propios.
 - 2.3 Objetiva Clasificación del Gasto por Objeto Fondos Externos.
3. Gasto por Programa y Grupo.
4. Modificaciones Presupuestarias.
5. Plan de Inversión Pública, Ejecución Financiera.
6. Programa de Inversión Pública, Ejecución Física.

ANEXO No. 1
SECRETARÍA DE FINANZAS
ADMINISTRACIÓN PÚBLICA DESCENTRALIZADA
INSTITUCIÓN: 513 INSTITUTO NACIONAL DE ESTADÍSTICA (INE)
CLASIFICACIÓN DE LOS INGRESOS POR RUBROS
SEGUNDO TRIMESTRE 2025
FONDOS TOTALES
(Cifras en Lempiras)

Rubro	Descripción	Aprobado	Vigente	Recaudado II Trimestre	Recaudado Acumulado	Variación Trimestral		Variación Acumulada	
						Vig - Recaudado	% de Ejecución	Vig- Rec Acumulado	% de Ejecución
10000	INGRESOS CORRIENTES	98,438,677	115,811,375	22,077,830	34,407,321	93,733,545	19.1	81,404,054	29.7
12000	INGRESOS NO TRIBUTARIOS	0	0	46,457	96,196	-46,457	0.0	-96,196	0.0
12800	OTROS NO TRIBUTARIOS	0	0	46,457	96,196	-46,457	0.0	-96,196	0.0
12899	Otros no Tributarios	0	0	46,457	96,196	-46,457	0.0	-96,196	0.0
15000	VENTAS DE BIENES Y SERVICIOS DEL GOBIERNO GENERAL	2,750,000	2,750,000	0	0	2,750,000	0.0	2,750,000	0.0
15200	VENTA DE SERVICIOS	2,750,000	2,750,000	0	0	2,750,000	0.0	2,750,000	0.0
15299	Venta de Servicios Varios	2,750,000	2,750,000	0	0	2,750,000	0.0	2,750,000	0.0
18000	TRANSFERENCIAS Y DONACIONES CORRIENTES A INSTITUCIONES DEL SECTOR PUBLICO	95,688,677	95,688,677	22,031,373	34,311,125	73,657,304	23.0	61,377,552	35.9
18100	TRANSFERENCIAS CORRIENTES DEL GOBIERNO GENERAL	95,688,677	95,688,677	22,031,373	34,311,125	73,657,304	23.0	61,377,552	35.9
18101	Transferencias Corrientes de la Administración Central	95,688,677	95,688,677	22,031,373	34,311,125	73,657,304	23.0	61,377,552	35.9
23000	ACTIVOS FINANCIEROS	0	17,372,698	0	0	17,372,698	0.0	17,372,698	0.0
23900	DISMINUCIÓN DE OTROS ACTIVOS FINANCIEROS	0	17,372,698	0	0	17,372,698	0.0	17,372,698	0.0
23901	Disminución de Disponibilidades de años anteriores	0	17,372,698	0	0	17,372,698	0.0	17,372,698	0.0
20000	INGRESOS DE CAPITAL	372,466,010	208,560,284	0	0	208,560,284	0.0	208,560,284	0.0
22000	TRANSFERENCIAS Y DONACIONES DE CAPITAL	372,466,010	208,560,284	0	0	208,560,284	0.0	208,560,284	0.0
22100	TRANSFERENCIAS DE CAPITAL DEL GOBIERNO GENERAL	372,466,010	190,560,284	0	0	190,560,284	0.0	190,560,284	0.0
22101	Transferencias de Capital de la Administración Central	372,466,010	190,560,284	0	0	190,560,284	0.0	190,560,284	0.0
22200	TRANSFERENCIAS Y DONACIONES DE CAPITAL DEL SECTOR EXTERNO	0	18,000,000	0	0	18,000,000	0.0	18,000,000	0.0
22204	Donaciones de Capital de Organismos Internacionales	0	18,000,000	0	0	18,000,000	0.0	18,000,000	0.0
32000	PRÉSTAMOS	0	181,905,726	0	0	181,905,726	0.0	181,905,726	0.0
32200	OBTENCIÓN DE PRÉSTAMOS A LARGO PLAZO	0	181,905,726	0	0	181,905,726	0.0	181,905,726	0.0
32208	Obtención de Préstamos del Sector Externo a Largo Plazo	0	181,905,726	0	0	181,905,726	0.0	181,905,726	0.0
	TOTAL	470,904,687	506,277,385	22,077,830	34,407,321	484,199,555	4.4	471,870,064	6.8

TESORO NACIONAL
(Cifras en Lempiras)

Rubro	Descripción	Aprobado	Vigente	Recaudado II Trimestre	Recaudado Acumulado	Variación Trimestral		Variación Acumulada	
						Vig - Recaudado	% de Ejecución	Vig- Rec Acumulado	% de Ejecución
18000	TRANSFERENCIAS CORRIENTES DEL GOBIERNO GENERAL	95,688,677	95,688,677	22,031,373	34,311,125	73,657,304	23.0	61,377,552	35.9
18100	TRANSFERENCIAS CORRIENTES DEL GOBIERNO GENERAL	95,688,677	95,688,677	22,031,373	34,311,125	73,657,304	23.0	61,377,552	35.9
18101	Transferencias Corrientes de la Administración Central	95,688,677	95,688,677	22,031,373	34,311,125	73,657,304	23.0	61,377,552	35.9
	TOTAL	95,688,677	95,688,677	22,031,373	34,311,125	73,657,304	23.0	61,377,552	35.9

ANEXO No. 1
SECRETARÍA DE FINANZAS
ADMINISTRACIÓN PÚBLICA DESCENTRALIZADA
INSTITUCIÓN: 513 INSTITUTO NACIONAL DE ESTADÍSTICA (INE)
CLASIFICACIÓN DE LOS INGRESOS POR RUBROS
SEGUNDO TRIMESTRE 2025
RECURSOS PROPIOS
(Cifras en Lempiras)

Rubro	Descripción	Aprobado	Vigente	Recaudado II Trimestre	Recaudado Acumulado	Variación Trimestral		Variación Acumulada	
						Vig - Recaudado	% de Ejecución	Vig- Rec Acumulado	% de Ejecución
12000	INGRESOS NO TRIBUTARIOS	0	0	46,457	96,196	-46,457	0.0	-96,196	0.0
12800	OTROS NO TRIBUTARIOS	0	0	46,457	96,196	-46,457	0.0	-96,196	0.0
12899	Otros no Tributarios	0	0	46,457	96,196	-46,457	0.0	-96,196	0.0
15000	VENTAS DE BIENES Y SERVICIOS DEL GOBIERNO GENERAL	2,750,000	2,750,000	0	0	2,750,000	0.0	2,750,000	0.0
15200	VENTA DE SERVICIOS	2,750,000	2,750,000	0	0	2,750,000	0.0	2,750,000	0.0
15299	Venta de Servicios Varios	2,750,000	2,750,000	0	0	2,750,000	0.0	2,750,000	0.0
23000	ACTIVOS FINANCIEROS	0	17,372,698	0	0	17,372,698	0.0	17,372,698	0.0
23900	DISMINUCIÓN DE OTROS ACTIVOS FINANCIEROS	0	17,372,698	0	0	17,372,698	0.0	17,372,698	0.0
23901	Disminución de Disponibilidades de años anteriores	0	17,372,698	0	0	17,372,698	0.0	17,372,698	0.0
	TOTAL	2,750,000	20,122,698	46,457	96,196	20,076,241	0.2	20,026,502	0.5

FONDOS EXTERNOS
(Cifras en Lempiras)

Rubro	Descripción	Aprobado	Vigente	Recaudado II Trimestre	Recaudado Acumulado	Variación Trimestral		Variación Acumulada	
						Vig - Recaudado	% de Ejecución	Vig- Rec Acumulado	% de Ejecución
22100	TRANSFERENCIAS DE CAPITAL DEL GOBIERNO GENERAL	372,466,010	190,560,284	0	0	190,560,284	0.0	190,560,284	0.0
22101	Transferencias de Capital de la Administración Central	372,466,010	190,560,284	0	0	190,560,284	0.0	190,560,284	0.0
22200	TRANSFERENCIAS Y DONACIONES DE CAPITAL DEL SECTOR EXTERNO	0	18,000,000	0	0	18,000,000	0.0	18,000,000	0.0
22204	Donaciones de Capital de Organismos Internacionales	0	18,000,000	0	0	18,000,000	0.0	18,000,000	0.0
32000	PRÉSTAMOS	0	181,905,726	0	0	181,905,726	0	181,905,726	0.0
32200	OBTENCIÓN DE PRÉSTAMOS A LARGO PLAZO	0	181,905,726	0	0	181,905,726	0.0	181,905,726	0.0
32208	Obtención de Préstamos del Sector Externo a Largo Plazo	0	181,905,726	0	0	181,905,726	0.0	181,905,726	0.0
	TOTAL	372,466,010	390,466,010	0	0	390,466,010	0.0	390,466,010	0.0

ANEXO No. 2
SECRETARÍA DE FINANZAS
ADMINISTRACIÓN PÚBLICA DESCENTRALIZADA
INSTITUCIÓN: 513 INSTITUTO NACIONAL DE ESTADÍSTICA (INE)
CLASIFICACIÓN DEL GASTO SEGÚN OBJETO
SEGUNDO TRIMESTRE 2025
FONDOS TOTALES
(Cifras en Lempiras)

Código	Descripción	Aprobado	Vigente	Ejecutado II Trimestre	Ejecutado Acumulado	Variación Trimestral		Variación Acumulada	
						Vig - Ejecutado	% de Ejecución	Vig- Ejec Acumulado	% de Ejecución
10000	SERVICIOS PERSONALES	69,592,487	73,975,943	20,094,354	34,257,232	53,881,589	27.2	39,718,711	46.3
11100	Sueldos Básicos	39,346,572	39,346,572	8,663,940	18,344,102	30,682,632	22.0	21,002,470	46.6
11400	Adicionales	62,500	62,500	0	47,500	62,500	0.0	15,000	76.0
11510	Decimotercer Mes	3,278,881	3,278,881	28041.38	28,041	3,250,840	0.9	3,250,840	0.9
11520	Decimocuarto Mes	3,278,881	3,278,881	2927036.09	2,927,036	351,845	89.3	351,845	89.3
11600	Complementos	2,705,740	2,705,740	553,628	1,140,926	2,152,112	20.5	1,564,814	42.2
11710	Contribuciones al Instituto Nacional de Jubilaciones y Pensiones de los Empleados y Funcionarios del Poder Ejecutivo	5,548,422	5,548,422	1,188,453	2,402,466	4,359,969	21.4	3,145,956	43.3
11750	Contribuciones para Seguro Social	922,500	922,500	217,795	370,139	704,705	23.6	552,361	40.1
11760	Contribuciones al Instituto Nacional de Formación Profesional	486,100	486,100	94,671	157,541	391,429	19.5	328,559	32.4
12100	Sueldos Básicos	5,169,156	5,169,156	773,438	1,442,446	4,395,718	15.0	3,726,710	27.9
12410	Decimotercer Mes	430,763	430,763	0	0	430,763	0.0	430,763	0.0
12420	Decimocuarto Mes	430,763	430,763	131,219	131,219	299,544	30.5	299,544	30.5
12550	Contribuciones para Seguro Social	264,576	264,576	79,174	132,965	185,402	29.9	131,611	50.3
12560	Contribuciones al Instituto Nacional de Formación Profesional	60,308	60,308	7,776	11,831	52,532	12.9	48,477	19.6
12910	Contratos Especiales	4,060,560	8,444,016	3,969,397	5,068,665	4,474,619	47.0	3,375,351	60.0
14300	Gastos de Representación en el País	300,000	300,000	45,000	90,000	255,000	15.0	210,000	30.0
15900	Otras Asistencia Social al Personal	50,000	50,000	15,000	30,000	35,000	30.0	20,000	60.0
16200	Compensaciones	3,196,765	3,196,765	1,399,783	1,932,353	1,796,982	43.8	1,264,412	60.4
20000	SERVICIOS NO PERSONALES	180,621,044	168,372,036	13,970,534	26,780,324	154,401,502	8.3	141,591,712	15.9
21110	Suministro De Energía Eléctrica	1,461,200	1,461,200	324,450	645,069	1,136,750	22.2	816,131	44.1
21200	Agua	308,136	308,136	59,724	114,850	248,412	19.4	193,286	37.3
21410	Correo Postal	2,000	2,000	0	900	2,000	0.0	1,100	45.0
21420	Telefonía Fija	466,000	226,000	56,500	113,000	169,500	25.0	113,000	50.0
21430	Telefonía Celular	100,800	100,800	8,099	13,813	92,701	8.0	86,987	13.7
22100	Alquiler de Edificios, Viviendas y Locales	6,385,069	8,253,780	1,605,722	3,121,782	6,648,058	19.5	5,131,998	37.8
22220	Alquiler de Equipos de Transporte, Tracción y Elevación	165,000	27,293,692	2,020,355	2,020,355	25,273,337	7.4	25,273,337	7.4
22260	Alquiler de Equipo de Oficina y Muebles	0	160,000	0	0	160,000	0.0	160,000	0.0
23100	Mantenimiento y Reparación de Edificios y Locales	120,000	115,000	0	0	115,000	0.0	115,000	0.0
23200	Mantenimiento y Reparación de Equipos y Medios de Transporte	1,700,000	1,700,000	1,248,535	1,300,569	451,465	73.4	399,432	76.5
23360	Mantenimiento y Reparación de Equipo de Oficina y Muebles	150,000	150,000	3,200	3200	146,800	2.1	146,800	2.1
23370	Mantenimiento y Reparación de Equipos de Comunicación	10,000	8,000	0	1,195	8,000	0.0	6,805	14.9

ANEXO No. 2
SECRETARÍA DE FINANZAS
ADMINISTRACIÓN PÚBLICA DESCENTRALIZADA
INSTITUCIÓN: 513 INSTITUTO NACIONAL DE ESTADÍSTICA (INE)
CLASIFICACIÓN DEL GASTO SEGÚN OBJETO
SEGUNDO TRIMESTRE 2025
FONDOS TOTALES
(Cifras en Lempiras)

Código	Descripción	Aprobado	Vigente	Ejecutado II Trimestre	Ejecutado Acumulado	Variación Trimestral		Variación Acumulada	
						Vig - Ejecutado	% de Ejecución	Vig- Ejec Acumulado	% de Ejecución
23400	Mantenimiento y Reparación de Obras Cíviles e Instalaciones Varias	8,000	8,000	0	3,669	8,000	0.0	4,332	45.9
23500	Limpieza, Aseo y Fumigación	1,790,668	1,790,668	460,967	820,534	1,329,701	25.7	970,134	45.8
24200	Estudios, Investigaciones y Análisis de Factibilidad	4,922,763	9,886,853	0	0	9,886,853	0.0	9,886,853	0.0
24400	Servicios de Contabilidad y Auditoría	0	1,000,000	0	1,000,000	1,000,000	0.0	0	100.0
24500	Servicios de Capacitación	40,000	1,600,000	0	0	1,600,000	0.0	1,600,000	0.0
24600	Servicios de Informática y Sistemas Computarizados	1,337,944	10,564,915	542,884	545,646	10,022,031	5.1	10,019,269	5.2
24710	Servicios de Consultoría de Gestión de Administrativa y Financiera	22,669,712	13,869,365	2,561,723	4,079,079	11,307,642	18.5	9,790,286	29.4
24720	Servicios de Consultoría de Monitoreo y Evaluación	0	520,000	0	0	520,000	0.0	520,000	0.0
25100	Servicio de Transporte	550,000	566,400	83,420	86,207	482,980	14.7	480,193	15.2
25300	Servicio de Imprenta, Publicaciones y Reproducciones	34,625,796	6,730,893	38,016	105,003	6,692,877	0.6	6,625,890	1.6
25400	Primas y Gastos de Seguro	1,560,000	3,529,554	987,109	1,092,629	2,542,445	28.0	2,436,926	31.0
25500	Comisiones y Gastos Bancarios	10,000	10,000	100	1,740	9,900	1.0	8,260	17.4
25600	Publicidad y Propaganda	8,558,729	30,415,778	1,334,000	1,341,935	29,081,778	4.4	29,073,843	4.4
25700	Servicio de Internet	528,000	613,330	153,599	281,599	459,731	25.0	331,731	45.9
26110	Pasajes Nacionales	600,000	2,425,562	98,957	98,957	2,326,605	4.1	2,326,605	4.1
26120	Pasajes al Exterior	100,000	0	0	0	0	0.0	0	0.0
26210	Viáticos Nacionales	89,462,227	42,214,156	1,789,036	8,788,940	40,425,120	4.2	33,425,216	20.8
26220	Viáticos al Exterior	120,000	75,000	33,626	69,533	41,374	44.8	5,467	92.7
27500	Gastos Judiciales	0	23,954	0	23,954	23,954	0.0	0	100.0
29100	Ceremonial y Protocolo	250,000	290,000	77,513	140,168	212,487	26.7	149,832	48.3
29200	Servicios de Vigilancia	2,619,000	2,459,000	483,000	966,000	1,976,000	19.6	1,493,000	39.3
30000	MATERIALES Y SUMINISTROS	1,217,750	22,975,808	749,870	2,242,844	22,225,938	3.3	20,732,964	9.8
31110	Productos Alimenticios Y Bebidas	249,800	993,220	211,230	411,233	781,990	21.3	581,987	41.4
32310	Prendas de Vestir	70,000	7,070,000	1,057	37,857	7,068,943	0.0	7,032,143	0.5
33100	Productos de papel y cartón	0	490,000	3,187	3,187	486,814	0.7	486,814	0.7
33300	Productos de Artes Gráficas	40,000	40,000	17,710	26,145	22,291	44.3	13,856	65.4
34400	Llantas y Cámaras de Aire	0	200,000	0	0	200,000	0.0	200,000	0.0
35210	Productos Farmacéuticos y Medicinales Varios	0	10,000	4,631	4,631	5,369	46.3	5,369	46.3
35620	Diesel	659,950	11,750,918	333,792	1,521,071	11,417,126	2.8	10,229,847	12.9
39100	Elementos de Limpieza y Aseo Personal	0	83,800	3,735	3,735	80,065	4.5	80,065	4.5
39200	Útiles de Escritorio, Oficina y Enseñanza	188,000	2,327,870	168,558	229,017	2,159,312	7.2	2,098,853	9.8
39300	Útiles y Materiales Eléctricos	10,000	10,000	5970	5970	4,030	59.7	4,030	59.7

ANEXO No. 2
SECRETARÍA DE FINANZAS
ADMINISTRACIÓN PÚBLICA DESCENTRALIZADA
INSTITUCIÓN: 513 INSTITUTO NACIONAL DE ESTADÍSTICA (INE)
CLASIFICACIÓN DEL GASTO SEGÚN OBJETO
SEGUNDO TRIMESTRE 2025
FONDOS TOTALES
(Cifras en Lempiras)

Código	Descripción	Aprobado	Vigente	Ejecutado II Trimestre	Ejecutado Acumulado	Variación Trimestral		Variación Acumulada	
						Vig - Ejecutado	% de Ejecución	Vig- Ejec Acumulado	% de Ejecución
40000	BIENES CAPITALIZABLES	219,463,406	91,622,848	12,873,616	13,049,535	78,749,232	14.1	78,573,313	14.2
42110	Equipos Varios de Oficina	0	1,300,000	0	0	1,300,000	0.0	1,300,000	0.0
42120	Equipos Varios de Oficina	100,000	150,000	0	0	150,000	0.0	150,000	0.0
42310	Equipo de Transporte Terrestre para Personas	0	12,675,000	12,674,706	12,674,706	294	100.0	294	100.0
42510	Equipo de Comunicación	10,695,445	95,445	0	0	95,445	0.0	95,445	0.0
42600	Equipos para Computación	3,772,081	70,672,081	198,910	198,910	70,473,171	0.3	70,473,171	0.3
42900	Equipos para Electrificación (Medidores, Transformadores y Postes)	0	2,040,168	0	0	2,040,168	0.0	2,040,168	0.0
45100	Aplicaciones Informáticas	204,895,880	4,690,154	0	175,919	4,690,154	0.0	4,514,235	3.8
50000	TRANSFERENCIAS Y DONACIONES	10,000	149,330,750	18,918,782	18,928,782	130,411,968	12.7	130,401,968	12.7
52120	Transferencias Corrientes a Instituciones Descentralizadas	10,000	10,000	0	10,000	10000	0.0	0	100.0
52160	Transferencias Corrientes a Empresas Publicas Financieras	0	149,320,750	18,918,782	18,918,782	130,401,968	12.7	130,401,968	12.7
	Total	470,904,687	506,277,385	66,607,155	95,258,717	439,670,230	13.2	411,018,668	18.8

ANEXO No. 2.1
SECRETARÍA DE FINANZAS
ADMINISTRACIÓN PÚBLICA DESCENTRALIZADA
INSTITUCIÓN: 513 INSTITUTO NACIONAL DE ESTADÍSTICA (INE)
CLASIFICACIÓN DEL GASTO SEGÚN OBJETO
SEGUNDO TRIMESTRE 2025
TESORO NACIONAL
(Cifras en Lempiras)

Código	Descripción	Aprobado	Vigente	Ejecutado II Trimestre	Ejecutado Acumulado	Variación Trimestral		Variación Acumulada	
						Vig - Ejecutado	% de Ejecución	Vig- Ejec Acumulado	% de Ejecución
10000	SERVICIOS PERSONALES	67,592,487	67,592,487	15,133,367	29,258,645	52,459,120	22.4	38,333,842	43.3
11100	Sueldos Básicos	39,346,572	39,346,572	8,663,940	18,344,102	30,682,632	22.0	21,002,470	46.6
11400	Adicionales	62,500	62,500	0	47500	62,500	0.0	15,000	76.0
11510	Decimotercer Mes	3,278,881	3,278,881	28,041	28,041	3,250,840	0.9	3,250,840	0.9
11520	Decimocuarto Mes	3,278,881	3,278,881	2,927,036	2,927,036	351,845	89.3	351,845	89.3
11600	Complementos	2,705,740	2,705,740	553,628	1,140,926	2,152,112	20.5	1,564,814	42.2
11710	Contribuciones al Instituto Nacional de Jubilaciones y Pensiones de los Empleados y Funcionarios del Poder Ejecutivo	5,548,422	5,548,422	1,188,453	2,402,466	4,359,969	21.4	3,145,956	43.3
11750	Contribuciones para Seguro Social	922,500	922,500	217,795	370,139	704,705	23.6	552,361	40.1
11760	Contribuciones al Instituto Nacional de Formación Profesional	486,100	486,100	94,671	157,541	391,429	19.5	328,559	32.4
12100	Sueldos Básicos	5,169,156	5,169,156	773,438	1,442,446	4,395,718	15.0	3,726,710	27.9
12410	Decimotercer Mes	430,763	430,763	0	0	430,763	0.0	430,763	0.0
12420	Decimocuarto Mes	430,763	430,763	131,219	131,219	299,544	30.5	299,544	30.5
12550	Contribuciones para Seguro Social	264,576	264,576	79,174	132,965	185,402	29.9	131,611	50.3
12560	Contribuciones al Instituto Nacional de Formación Profesional	60,308	60,308	7,776	11,831	52,532	12.9	48,477	19.6
12910	Contratos Especiales	4,060,560	4,060,560	355,949	1,417,617	3,704,611	8.8	2,642,943	34.9
14300	Gastos de Representacion en el País	300,000	300,000	45,000	90,000	255,000	15.0	210,000	30.0
15900	Otras Asistencia Social al Personal	50,000	50,000	15,000	30,000	35,000	30.0	20,000	60.0
16200	Compensaciones	1,196,765	1,196,765	52,245	584,815	1,144,520	4.4	611,950	48.9
20000	SERVICIOS NO PERSONALES	26,868,440	25,036,440	5,184,166	9,227,731	19,852,274	20.7	15,808,709	36.9
21110	Suministro De Energía Eléctrica	1,281,200	1,281,200	318,255	636,753	962,945	24.8	644,447	49.7
21200	Agua	224,136	224,136	56,025	111,152	168,111	25.0	112,984	49.6
21410	Correo Postal	2,000	2,000	0	900	2,000	0.0	1,100	45.0
21420	Telefonía Fija	226,000	226,000	56,500	113,000	169,500	25.0	113,000	50.0
21430	Telefonía Celular	100,800	100,800	8,099	13,813	92,701	8.0	86,987	13.7
22100	Alquiler de Edificios, Viviendas y Locales	4,641,580	4,641,580	1,228,834	2,403,229	3,412,746	26.5	2,238,351	51.8
22220	Alquiler de Equipos de Transporte, Tracción y Elevación	165,000	43,000	23,000	23,000	20,000	53.5	20,000	53.5
23100	Mantenimiento y Reparación de Edificios y Locales	120,000	115,000	0	0	115,000	0.0	115,000	0.0
23200	Mantenimiento y Reparación de Equipos y Medios de Transporte	1,700,000	1,700,000	1,248,535	1,300,569	451,465	73.4	399,432	76.5

ANEXO No. 2.1
SECRETARÍA DE FINANZAS
ADMINISTRACIÓN PÚBLICA DESCENTRALIZADA
INSTITUCIÓN: 513 INSTITUTO NACIONAL DE ESTADÍSTICA (INE)
CLASIFICACIÓN DEL GASTO SEGÚN OBJETO
SEGUNDO TRIMESTRE 2025
TESORO NACIONAL
(Cifras en Lempiras)

Código	Descripción	Aprobado	Vigente	Ejecutado II Trimestre	Ejecutado Acumulado	Variación Trimestral		Variación Acumulada	
						Vig - Ejecutado	% de Ejecución	Vig- Ejec Acumulado	% de Ejecución
23360	Mantenimiento y Reparación de Equipo de Oficina y Muebles	150,000	150,000	3,200	3200	146,800	2.1	146,800	2.1
23370	Mantenimiento y Reparación de Equipos de Comunicación	10,000	8,000	0	1,195	8,000	0.0	6,805	0.0
23400	Mantenimiento y Reparación de Obras Civiles e Instalaciones Varias	8,000	8,000	0	3,669	8,000	0.0	4,332	45.9
23500	Limpieza, Aseo y Fumigación	1,574,668	1,574,668	396,367	755,934	1,178,301	25.2	818,734	48.0
24200	Estudios, Investigaciones y Análisis de Factibilidad	800,000	549,000	0	0	549,000	0.0	549,000	0.0
24400	Servicios de Contabilidad y Auditoría	0	1,000,000	0	1,000,000	1,000,000	0.0	0	100.0
24500	Servicios de Capacitación	40,000	40,000	0	0	40,000	0.0	40,000	0.0
24600	Servicios de Informática y Sistemas Computarizados	0	142,000	135,598	138,360	6,403	95.5	3,640	97.4
25100	Servicio de Transporte	550,000	400,000	83,420	86,207	316,580	20.9	313,793	21.6
25300	Servicio de Imprenta, Publicaciones y Reproducciones	1,465,000	450,000	38,016	63,914	411,984	8.4	386,086	14.2
25400	Primas y Gastos de Seguro	1,560,000	1,878,046	642,841	702,161	1,235,205	34.2	1,175,885	37.4
25500	Comisiones y Gastos Bancarios	10,000	10,000	100	1,740	9,900	1.0	8,260	17.4
25600	Publicidad y Propaganda	99,000	99,000	0	7,935	99,000	0.0	91,065	8.0
25700	Servicio de Internet	528,000	528,000	128,000	256,000	400,000	24.2	272,000	48.5
26110	Pasajes Nacionales	600,000	300,000	0	0	300,000	0.0	300,000	0.0
26120	Pasajes al Exterior	100,000	0	0	0	0	0.0	0	0.0
26210	Viáticos Nacionales	8,344,056	6,978,056	223,237	405,346	6,754,819	3.2	6,572,710	5.8
26220	Viáticos al Exterior	120,000	75,000	33,626	69,533	41,374	44.8	5,467	92.7
27500	Gastos Judiciales	0	23,954	0	23,954	23,954	0.0	0	100.0
29100	Ceremonial y Protocolo	250,000	290,000	77,513	140,168	212,487	26.7	149,832	48.3
29200	Servicios de Vigilancia	2,199,000	2,199,000	483,000	966,000	1,716,000	22.0	1233000	43.9
30000	MATERIALES Y SUMINISTROS	1,217,750	3,049,750	472,290	646,226	2,577,460	15.5	2,403,524	21.2
31110	Productos Alimenticios Y Bebidas	249,800	524,800	189,495	241,148	335,305	36.1	283,652	46.0
32310	Prendas de Vestir	70,000	70,000	1,057	37,857	68,943	1.5	32,143	54.1
33100	Productos De Papel Y Cartón	0	100,000	3,187	3,187	96,814	3.2	96,814	3.2
33300	Productos de Artes Gráficas	40,000	40,000	17,710	26,145	22,291	44.3	13,856	65.4
34400	Llantas y Cámaras de Aire	0	200,000	0	0	200,000	0.0	200,000	0.0
35210	Productos Farmacéuticos y Medicinales Varios	0	10,000	4,631	4,631	5,369	46.3	5,369	46.3
35620	Diesel	659,950	995,950	77947.7	135,427	918,002	7.8	860,524	13.6
39100	Elementos de Limpieza y Aseo Personal	0	11,000	3734.93	3,735	7,265	34.0	7,265	34.0
39200	Útiles de Escritorio, Oficina y Enseñanza	188,000	1,088,000	168,558	188,128	919,442	15.5	899,872	17.3
39300	Útiles y Materiales Eléctricos	10,000	10,000	5,970	5,970	4,030	59.7	4,030	59.7
50000	TRANSFERENCIAS Y DONACIONES	10,000	10,000	0	10,000	10,000	0.0	0	100.0
52120	Transferencias Corrientes a Instituciones Descentralizadas	10,000	10,000	0	10,000	10,000	0.0	0	100.0
	Total	95,688,677	95,688,677	20,789,824	39,142,602	74,898,853	21.7	56,546,075	40.9

ANEXO No. 2.2
SECRETARÍA DE FINANZAS
ADMINISTRACIÓN PÚBLICA DESCENTRALIZADA
INSTITUCIÓN: 513 INSTITUTO NACIONAL DE ESTADÍSTICA (INE)
CLASIFICACIÓN DEL GASTO SEGÚN OBJETO
SEGUNDO TRIMESTRE 2025
RECURSOS PROPIOS
(Cifras en Lempiras)

Código	Descripción	Aprobado	Vigente	Ejecutado II Trimestre	Ejecutado Acumulado	Variación Trimestral		Variación Acumulada	
						Vig - Ejecutado	% de Ejecución	Vig- Ejec Acumulado	% de Ejecución
10000	SERVICIOS PERSONALES	2,000,000	6,383,456	4,960,987	4,998,587	1,422,469	77.7	1,384,869	78.3
12910	Contratos Especiales	0	4,383,456	3,613,448	3,651,048	770,008	82.4	732,408	83.3
16200	Compensaciones	2,000,000	2,000,000	1,347,539	1,347,539	652,461	67.4	652,461	67.4
20000	SERVICIOS NO PERSONALES	0	11,011,562	2,795,017	9,700,102	8,216,545	25.4	1,311,460	88.1
22100	Alquiler de Edificios, Viviendas y locales	0	130,000	112,001	112,001	17,999	86.2	17,999	86.2
22220	Alquiler de Equipos de Transporte, Tracción y Elevación	0	2,560,000	1,997,355	1,997,355	562,645	78.0	562,645	78.0
25300	Servicio de Imprenta, Publicaciones y Reproducciones	0	41,400	0	41,090	41,400	0.0	311	99.3
25400	Primas y Gastos de Seguro	0	151,508	58,080	104,280	93,428	38.3	47,228	68.8
25600	Publicidad y Propaganda	0	809,430	540,000	540,000	269,430	66.7	269,430	66.7
26110	Pasajes Nacionales	0	95,000	53,061	53,061	41,939	55.9	41,939	55.9
26210	Viáticos Nacionales	0	7,224,224	34,520	6,852,315	7,189,704	0.5	371,909	94.9
30000	MATERIALES Y SUMINISTROS	0	1,427,680	-358,866	960,173	1,786,546	-25.1	467,507	67.3
31110	Productos Alimenticios y Bebidas	0	162,600	0	148,350	162,600	0.0	14,250	91.2
35620	Diesel	0	1,195,080	-358,866	770,934	1,553,946	-30.0	424,146	64.5
39200	Útiles de Escritorio, Oficina y Enseñanza	0	70,000	0	40,889	70,000	0.0	29,111	58.4
40000	BIENES CAPITALIZABLES	750,000	1,300,000	198,910	198,910	1,101,090	15.3	1,101,090	15.3
42120	Equipos Varios de Oficina	100,000	150,000	0	0	150,000	0.0	150,000	0
42600	Equipos para Computación	650,000	1,150,000	198,910	198,910	951,090	17.3	951,090	17.3
	Total	2,750,000	20,122,698	7,596,048	15,857,772	12,526,650	37.7	4,264,926	78.8

ANEXO No. 2.3
SECRETARÍA DE FINANZAS
ADMINISTRACIÓN PÚBLICA DESCENTRALIZADA
INSTITUCIÓN: 513 INSTITUTO NACIONAL DE ESTADÍSTICA (INE)
CLASIFICACIÓN DEL GASTO SEGÚN OBJETO
SEGUNDO TRIMESTRE 2025
FONDOS EXTERNOS
(Cifras en Lempiras)

Código	Descripción	Aprobado	Vigente	Ejecutado II Trimestre	Ejecutado Acumulado	Variación Trimestral		Variación Acumulada	
						Vig - Ejecutado	% de Ejecución	Vig- Ejec Acumulado	% de Ejecución
20000	SERVICIOS NO PERSONALES	153,752,604	132,324,034	5,991,350	7,852,492	126,332,684	4.5	124,471,542	5.9
21110	Suministro De Energía Eléctrica	180,000	180,000	6,195	8,316	173,805	3.4	171,684	0.5
21200	Agua	84,000	84,000	3,699	3,699	80,302	4.4	80,302	0.4
21420	Telefonía Fija	240,000	0	0	0	0	0.0	0	0.0
22100	Alquiler de Edificios, Viviendas y Locales	1,743,489	3,482,200	264,887	606,552	3,217,313	7.6	2,875,648	1.7
22220	Alquiler de Equipos de Transporte, Tracción y Elevación	0	24,690,692	0	0	24,690,692	0.0	24,690,692	0.0
22260	Alquiler de Equipo de Oficina y Muebles	0	160,000	0	0	160,000	0.0	160,000	0.0
23500	Limpieza, Aseo y Fumigación	216,000	216,000	64,600	64,600	151,400	29.9	151,400	3.0
24200	Estudios, Investigaciones y Análisis de Factibilidad	4,122,763	9,337,853	0	0	9,337,853	0.0	9,337,853	0.0
24500	Servicios de Capacitación	0	1,560,000	0	0	1,560,000	0.0	1,560,000	0.0
24600	Servicios de Informática y Sistemas Computarizados	1,337,944	10,422,915	407,286	407,286	10,015,629	3.9	10,015,629	0.4
24710	Servicios De Consultoría De Gestión Administrativa y Financiera	22,669,712	13,869,365	2,561,723	4,079,079	11,307,642	18.5	9,790,286	2.9
24720	Servicios de Consultoría de Monitoreo y Evaluación	0	520,000	0	0	520,000	0.0	520,000	0.0
25100	Servicio de Transporte	0	166,400	0	0	166,400	0.0	166,400	0.0
25300	Servicio de Imprenta, Publicaciones y Reproducciones	33,160,796	6,239,493	0	0	6,239,493	0.0	6,239,493	0.0
25400	Primas y Gastos de Seguro	0	1,500,000	286,188	286,188	1,213,812	19.1	1,213,812	1.9
25600	Publicidad y Propaganda	8,459,729	29,507,348	794,000	794,000	28,713,348	2.7	28,713,348	0.3
25700	Servicio de Internet	0	85,330	25,599	25,599	59,731	30.0	59,731	3.0
26110	Pasajes Nacionales	0	2,030,562	45,896	45,896	1,984,666	2.3	1,984,666	0.2
26210	Viáticos Nacionales	81,118,171	28,011,876	1,531,279	1,531,279	26,480,597	5.5	26,480,597	0.5
29200	Servicios de Vigilancia	420,000	260,000	0	0	260,000	0.0	260,000	0.0
30000	MATERIALES Y SUMINISTROS	0	18,498,378	636,445	636,445	17,861,933	3.4	17,861,933	3.4
31110	Productos Alimenticios Y Bebidas	0	305,820	21,735	21,735	284,085	7.1	284,085	7.1
32310	Prendas de Vestir	0	7,000,000	0	0	7,000,000	0.0	7,000,000	0.0
33100	Productos De Papel y Cartón	0	390,000	0	0	390,000	0.0	390,000	0.0
35620	Diesel	0	9,559,888	614,710	614,710	8,945,178	6.4	8,945,178	6.4
39100	Elementos de Limpieza y Aseo Personal	0	72,800	0	0	72,800	0.0	72,800	0.0
39200	Útiles de Escritorio, Oficina y Enseñanza	0	1,169,870	0	0	1,169,870	0.0	1,169,870	0.0
40000	BIENES CAPITALIZABLES	218,713,406	90,322,848	12,674,706	12,850,625	77,648,142	14.0	77,472,223	14.2
42110	Muebles Varios de Oficina	0	1,300,000	0	0	1,300,000	0.0	1,300,000	0.0
42310	Equipo de Transporte Terrestre para Personas	0	12,675,000	12,674,706	12,674,706	294	100.0	294	100.0
42510	Equipo de Comunicación	10,695,445	95,445	0	0	95,445	0.0	95,445	0.0

ANEXO No. 2.3
SECRETARÍA DE FINANZAS
ADMINISTRACIÓN PÚBLICA DESCENTRALIZADA
INSTITUCIÓN: 513 INSTITUTO NACIONAL DE ESTADÍSTICA (INE)
CLASIFICACIÓN DEL GASTO SEGÚN OBJETO
SEGUNDO TRIMESTRE 2025
FONDOS EXTERNOS
(Cifras en Lempiras)

Código	Descripción	Aprobado	Vigente	Ejecutado II Trimestre	Ejecutado Acumulado	Variación Trimestral		Variación Acumulada	
						Vig - Ejecutado	% de Ejecución	Vig- Ejec Acumulado	% de Ejecución
42600	Equipos para Computación	3,122,081	69,522,081	0	0	69,522,081	0.0	69,522,081	0.0
42900	Equipos para Electrificación (Medidores, Transformadores y Postes)	0	2,040,168	0	0	2,040,168	0.0	2,040,168	0.0
45100	Aplicaciones Informáticas	204,895,880	4,690,154	0	175,919	4,690,154	0.0	4,514,235	3.8
50000	TRANSFERENCIAS Y DONACIONES	0	149,320,750	18,918,782	18,918,782	130,401,968	12.7	130,401,968	12.7
52160	Transferencias Corrientes a Empresas Públicas Financieras	0	149,320,750	18,918,782	18,918,782	130,401,968	12.7	130,401,968	12.7
	Total	372,466,010	390,466,010	38,221,283	40,258,344	352,244,727	9.8	350,207,666	10.3

ANEXO No. 3
SECRETARÍA DE FINANZAS
ADMINISTRACIÓN PÚBLICA DESCENTRALIZADA
INSTITUCIÓN: 513 INSTITUTO NACIONAL DE ESTADÍSTICA (INE)
GASTO POR PROGRAMA Y GRUPO
SEGUNDO TRIMESTRE 2025
(Cifras en Lempiras)

Programa	Grupo de Gasto	Descripción	Aprobado	Vigente	Ejecutado II Trimestre	Ejecutado Acumulado	Variación Trimestral		Variación Acumulada	
							Vig - Ejecutado	% de Ejecución	Vig- Ejec Acumulado	% de Ejecución
11		PRODUCCIONES ESTADÍSTICAS	470,894,687	506,267,385	66,607,155	95,248,717	439,660,230	13.2	411,018,668	18.8
	10000	SERVICIOS PERSONALES	69,592,487	73,975,943	20,094,354	34,257,232	53,881,589	27.2	39,718,711	46.3
	20000	SERVICIOS NO PERSONALES	180,621,044	168,372,036	13,970,534	26,780,324	154,401,502	8.3	141,591,712	15.9
	30000	MATERIALES Y SUMINISTROS	1,217,750	22,975,808	749,870	2,242,844	22,225,938	3.3	20,732,964	9.8
	40000	BIENES CAPITALIZABLES	219,463,406	91,622,848	12,873,616	13,049,535	78,749,232	14.1	78,573,313	14.2
	50000	TRANSFERENCIAS Y DONACIONES	0	149,320,750	18,918,782	18,918,782	130,401,968	12.7	130,401,968	12.7
99		TRANSFERENCIAS	10,000	10,000	0	10,000	10,000	0.0	0	100.0
	50000	TRANSFERENCIAS Y DONACIONES	10,000	10,000	0	10,000	10,000	0.0	0	100.0
		Total	470,904,687	506,277,385	66,607,155	95,258,717	439,670,230	13.2	411,018,668	18.8

ANEXO No. 4
SECRETARÍA DE FINANZAS
ADMINISTRACIÓN PÚBLICA DESCENTRALIZADA
INSTITUCIÓN: 513 INSTITUTO NACIONAL DE ESTADÍSTICA (INE)
MODIFICACIONES PRESUPUESTARIAS
SEGUNDO TRIMESTRE 2025
(Cifras en Lempiras)

Tipo de Modificación	Descripción	Aumentos			Disminuciones			Monto			Numero de Documento FMP - 05
		Nacionales	Externos	Total	Nacionales	Externos	Total	Nacionales	Externos	Total	
109	Ampliación por incorporación de Donaciones externas	0	18,000,000	18,000,000	0	0	0	0	18,000,000	18,000,000	11
127	Creación de espacio presupuestario con proyecto	0	181,905,726	181,905,726	0	0	0	0	181,905,726	181905726	21
212	Disminución de espacio presupuestario	0	0	0	0	181,905,726	181,905,726	0	-181,905,726	-181,905,726	20
403	Traslados ID entre grupos objetos de gasto 20000,30000 (excepto 21100, 21200, 21300, 21420) entre categorías	190,000	0	190,000	190,000	0	190,000	0	0	0	15
403	Traslados ID entre grupos objetos de gasto 20000,30000 (excepto 21100, 21200, 21300, 21420) entre categorías	59,000	0	59,000	59,000	0	59,000	0	0	0	22
403	Traslados ID entre grupos objetos de gasto 20000,30000 (excepto 21100, 21200, 21300, 21420) entre categorías	76,000	0	76,000	76,000	0	76,000	0	0	0	23
403	Traslados ID entre grupos objetos de gasto 20000,30000 (excepto 21100, 21200, 21300, 21420) entre categorías	917,000	0	917,000	917,000	0	917,000	0	0	0	24
429	Traslados entre Grupos objetos de gasto 20000, 30000, 40000 (excepto 21100, 21200, 21300 y 21420) entre categorías con proyecto	0	8,580,000	8,580,000	0	8,580,000	8,580,000	0	0	0	12
482	Traslados entre Objetos del Gasto de la Administración Central, ID, con proyectos	0	2,400,000	2,400,000	0	2,400,000	2,400,000	0	0	0	18
	Total	1,242,000	210,885,726	212,127,726	1,242,000	192,885,726	194,127,726	0	18,000,000	18,000,000	

ANEXO No. 5
SECRETARÍA DE FINANZAS
ADMINISTRACIÓN PÚBLICA DESCENTRALIZADA
INSTITUCIÓN: 513 INSTITUTO NACIONAL DE ESTADÍSTICA (INE)
SUBSECRETARÍA DE CRÉDITO E INVERSIÓN PÚBLICA - DIRECCIÓN GENERAL DE INVERSIÓN PÚBLICA
PLAN DE INVERSIÓN PÚBLICA, EJECUCIÓN FINANCIERA AL II TRIMESTRE, 2025
(Cifras en Lempiras)

No. Proy.	Tipo de Inversión / Institución / Programa o Proyecto	Convenio	Presupuesto Aprobado			Presupuesto Vigente			Ejecutado II Trimestre				Ejecutado Anual (Devengado)			
			Fondos Nacionales	Fondos Externos	Total	Fondos Nacionales	Fondos Externos	Total	Fondos Nacionales	Fondos Externos	Total General	% Ejecución (Dev./Vig.)	Fondos Nacionales	Fondos Externos	Total	% Ejecución (Dev./Vig.)
1	Inversión Productiva		0	372,466,010	372,466,010	0	372,466,010	372,466,010	0	32,869,395	32,869,395	8.8	0	34,906,456	34,906,456	9.4
1	0513 - Instituto Nacional de Estadísticas		0	372,466,010	372,466,010	0	372,466,010	372,466,010	0	32,869,395	32,869,395	8.8	0	34,906,456	34,906,456	9.4
1	PROGRAMA DE APOYO AL CENSO DE POBLACIÓN Y VIVIENDA Y FORTALECIMIENTO DEL SISTEMA ESTADÍSTICO NACIONAL	5832/BL-HO	0	372,466,010	372,466,010	0	372,466,010	372,466,010	0	32,869,395	32,869,395	8.8	0	34,906,456	34,906,456	9.4
	Total PROGRAMA DE APOYO AL CENSO DE POBLACIÓN Y VIVIENDA Y FORTALECIMIENTO DEL SISTEMA ESTADÍSTICO NACIONAL		0	372,466,010	372,466,010	0	372,466,010	372,466,010	0	32,869,395	32,869,395	8.8	0	34,906,456	34,906,456	9.4
	Formación Bruta de Capital		798,000	0	798,000	1,300,000	0	1,300,000	198,910	0	198,910	15.3	198,910	0	198,910	15.3
	0513 - Instituto Nacional de Estadísticas		798,000	0	798,000	1,300,000	0	1,300,000	198,910	0	198,910	15.3	198,910	0	198,910	15.3
	CENSO RED SOLIDARIA		0	0	0	50,000	0	50,000	0	0	0	0	0	0	0	0
	Total CENSO RED SOLIDARIA		0	0	0	50,000	0	50,000	0	0	0	0	0	0	0	0
	CONVENIO CONSUCOOP		0	0	0	500,000	0	500,000	0	0	0	0	0	0	0	0
	Total CONVENIO CONSUCOOP		0	0	0	500,000	0	500,000	0	0	0	0	0	0	0	0
	DIRECCION Y COORDINACION		798,000	0	798,000	750,000	0	750,000	198,910	0	198,910	26.5	198,910	0	198,910	26.5
	Total DIRECCION Y COORDINACION		798,000	0	798,000	750,000	0	750,000	198,910	0	198,910	26.5	198,910	0	198,910	26.5
1	Total general		798,000	372,466,010	373,264,010	1,300,000	372,466,010	373,766,010	198,910	32,869,395	33,068,305	8.8	198,910	34,906,456	35,105,366	9.4

Fuente: SIAFI al 30/06/2025

ANEXO No. 6
 SECRETARÍA DE FINANZAS
 ADMINISTRACIÓN PÚBLICA DESCENTRALIZADA
 INSTITUCIÓN: 513 INSTITUTO NACIONAL DE ESTADÍSTICA (INE)
 SUBSECRETARÍA DE CRÉDITO E INVERSIÓN PÚBLICA - DIRECCIÓN GENERAL DE INVERSIÓN PÚBLICA
 PROGRAMA DE INVERSIÓN PÚBLICA, EJECUCIÓN FÍSICA AL II TRIMESTRE, 2025

Institución	Proyecto	Resultado	Unidad de Medida	Anual			II Trimestre 2025		
				Programación	Ejecución	% Ejecución	Programación	Ejecución	% Ejecución
Instituto Nacional de Estadísticas	002 - Programa de apoyo al censo de población y vivienda y fortalecimiento del sistema estadístico nacional	09 - Lentamiento del Censo de Población y Vivienda	17 - CENSO	2	0	0.0%	0	0	0.0%
		10 - Actividades Censo Agropecuario Naional	560 - BASE DE DATOS	1	0	0.0%	0	0	0.0%
		11 - Fortalecimiento Sistema Estadístico Nacional	560 - BASE DE DATOS	1	0	0.0%	0	0	0.0%
		12 - Gestion administrativa fondos BID - Censos	595 - GESTIÓN	1	0	0.0%	0	0	0.0%

Fuente: SIAFI al 30/06/2025