



Secretaría de  
**Finanzas**  
Gobierno de la República

# Informe de Seguimiento y Evaluación de la Ejecución Presupuestaria Física y Financiera al Segundo Trimestre 2025

602 Instituto Nacional de Jubilaciones y  
Pensiones de los Empleados y  
Funcionarios del Poder Ejecutivo  
**(INJUPEMP)**



Tegucigalpa, M.D.C. Agosto 2025



## **SEGUIMIENTO Y EVALUACIÓN DE LA GESTIÓN PRESUPUESTARIA SEGUNDO TRIMESTRE 2025**

602: INSTITUTO NACIONAL DE JUBILACIONES Y PENSIONES DE LOS  
EMPLEADOS Y FUNCIONARIOS DEL PODER EJECUTIVO (INJUPEMP)

### **I. ANTECEDENTES**

La Secretaría de Estado en el Despacho de Finanzas realiza el Informe de la Ejecución del Presupuesto de Ingresos y Egresos, con base a los artículos 45 y 46 Capítulo VII “Del Seguimiento y Evaluación de la Ejecución Presupuestaria” del Decreto Legislativo N° 83-2004, contentivo de la Ley Orgánica del Presupuesto, Acuerdo N° 1341 de la Secretaría de Finanzas, publicado en el Diario Oficial La Gaceta el 12 de febrero 2009, que aprueba las Normas Técnicas del Subsistema de Presupuesto y artículo 262 Capítulo VI “Monitoreo, Seguimiento y Evaluación” del Decreto Legislativo N° 4-2025 publicado en el Diario Oficial La Gaceta el 06 de febrero 2025, correspondiente a la Ley del Presupuesto del Ejercicio Fiscal 2025 y sus Disposiciones Generales, Aprobadas por Congreso Nacional.

#### **a. Autoridad Legislativa**

El INJUPEMP fue creado mediante Decreto Legislativo N° 138 del 7 de abril, 1971, el cual ha tenido varias reformas, aprobándose la última mediante Decreto Legislativo N° 357-2013 del 5 de abril, 2014.

#### **b. Misión**

Somos una Institución Pública de Previsión Social que otorga servicios integrales de previsión social a los empleados del sector público, garantizando la protección, el bienestar, servicios gerontológicos de salud y la seguridad económica a través de prestaciones y programas sustentables, eficientes y equitativos.



### **c. Funciones**

1. Otorgar, mediante la percepción de los aportes patronales, cotizaciones individuales y la administración e inversión de sus recursos económicos, las prestaciones de invalidez, vejez y muerte a los participantes del Instituto.

## **II. RESUMEN DE LA COMPOSICIÓN DEL PRESUPUESTO VIGENTE**

El presente Informe contiene el análisis de la Ejecución Física y Financiera del Plan Operativo Anual y del Presupuesto de Ingresos y Egresos del Instituto Nacional de Jubilaciones y Pensiones de los Empleados y Funcionarios del Poder Ejecutivo (INJUPEMP) correspondiente al segundo trimestre de 2025.

El INJUPEMP cuenta con un presupuesto aprobado de Doce Mil Novecientos Treinta y Seis Millones de Lempiras Exactos (12,936,000,000 Lempiras), representando el 3.0% del Presupuesto General de Ingresos y Egresos de la República y de las Instituciones Descentralizadas, que asciende a Cuatrocientos Treinta Mil Novecientos Siete Millones Ochocientos Veintiún Mil Doscientos Ochenta y Seis Lempiras Exactos (430,907,821,286 Lempiras).

La siguiente sección del informe provee un análisis de la composición del presupuesto vigente:

### **a. Fuente de Presupuesto Vigente**

El presupuesto vigente asciende a 12,936,000,000 Lempiras, está compuesto únicamente de Fondos de Recursos Propios, los cuales son generados por la misma institución.

### **b. Presupuesto Vigente por Grupo**

Según la gráfica, el 59.5% del presupuesto (7,700,000,000 Lempiras) se destina al Grupo de Transferencias y Donaciones, que incluye jubilaciones, pensiones, becas y transferencias a instituciones como el IHADFA. seguido del grupo de Activos Financieros con el 35.4% (4,585,000,000 Lempiras), que cubre préstamos y títulos valores. Estos dos grupos conforman la mayor parte del presupuesto.

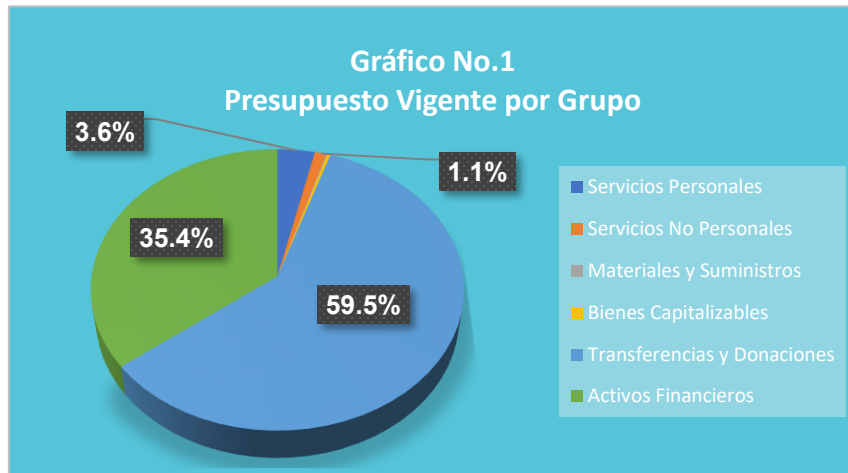

### c. Gasto por Grupo Ejecutado 2023-2024-Vigente 2025

La gráfica muestra la distribución del gasto por grupo, la asignación del presupuesto ejecutado de los últimos 2 años y el presupuesto vigente 2025. Observándose un incremento del 2.6% para el 2024 con relación al ejecutado 2023, incremento que obedece a la continua mejora de los recursos propios que recauda dicha institución. Por otro lado, para el 2025 vigente también se refleja un incremento del 28.3% en comparación al ejecutado 2024; incidiendo la mayor relevancia en el grupo de gasto de Activos Financieros con una asignación del 80.3% (4,585,000,000 Lempiras), en comparación con el ejecutado del 2024.

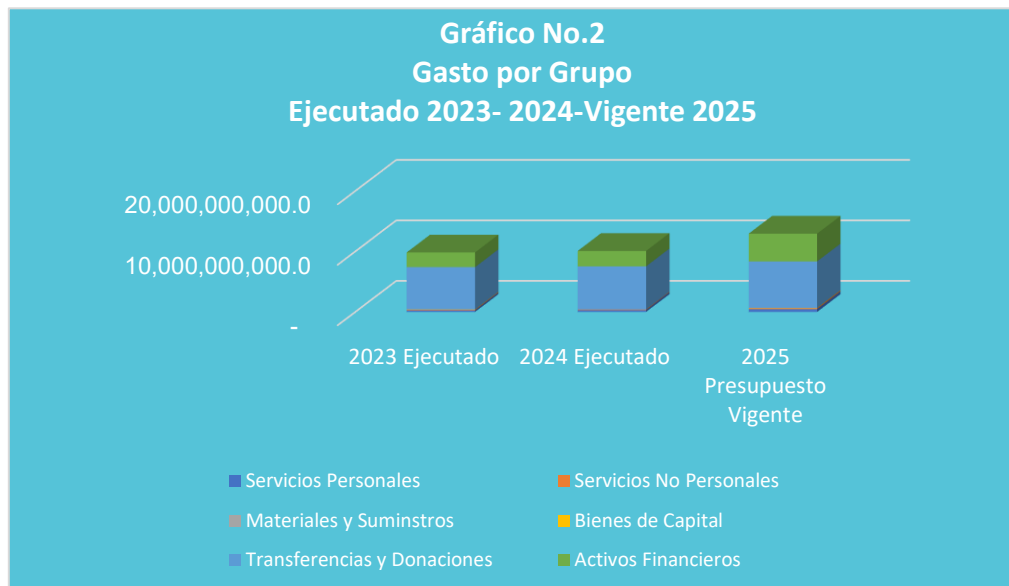

#### d. Presupuesto Vigente por Programa

En cuanto a la distribución por programas, el INJUPEMP muestra que el presupuesto vigente está compuesto por cinco (5) programas, que comprende dos (2) programas administrativos y tres (3) programas operativos. La asignación más considerable se encuentra en el Programa Operativo número 54 - Beneficios de Previsión y Servicios Sociales, con una asignación de 7,743,200,000 Lempiras, equivalente al 59.9% del presupuesto vigente. Este programa está destinado a cubrir los beneficios directos del sistema a través del pago de jubilaciones y pensiones a las y los participantes del sistema.

En segundo lugar, se encuentra el Programa 55 - Concesión de Préstamos, con una asignación de 2,929,000,000 Lempiras, representando el 22.6% del presupuesto vigente. El enfoque de este programa es otorgar beneficios en forma de préstamos personales e hipotecarios.

Finalmente, el Programa 56 - Portafolio de Inversiones y Activos Fijos cuenta con una asignación de 1,764,000,000 Lempiras, equivalente al 13.6% del presupuesto vigente, destinado a la colocación de activos e inversiones fijas.



#### e. Gasto por Programa Ejecutado 2023-2024 Vigente 2025

La gráfica siguiente muestra el total de gastos por programa durante los últimos tres años, mostrando una mayor ejecución en el año 2024 con un aumento del 2.6% en comparación al año 2023. Asimismo, en relación con la gráfica del segundo trimestre, se observa que el año 2025 refleja una asignación mayor para la ejecución del 28.3%, en comparación a la ejecución del año 2024.

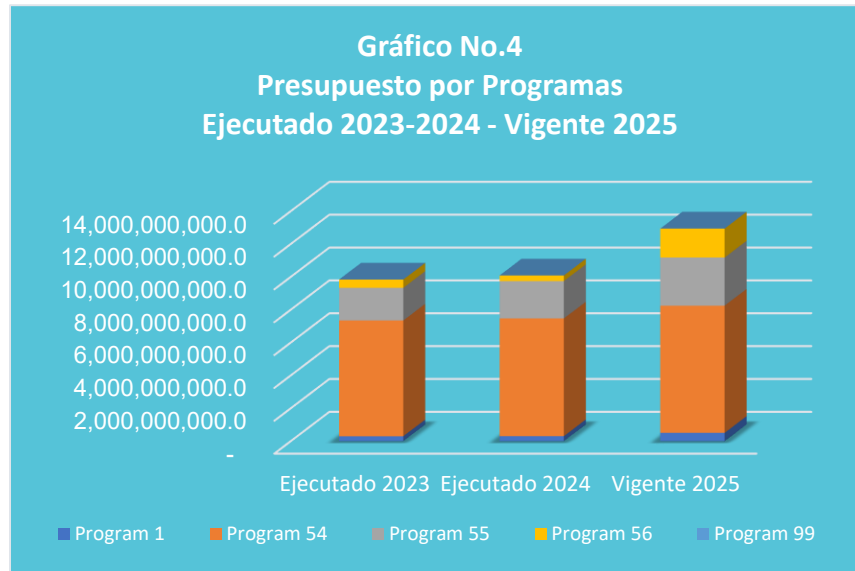

### III. ANÁLISIS DE LA EJECUCIÓN PRESUPUESTARIA

#### a. Asuntos Relevantes

Para la Ejecución de este Trimestre no se presentaron Asuntos Relevantes.

#### b. Análisis de los Objetivos

El Instituto Nacional de Jubilaciones y Pensiones de los Empleados y Funcionarios del Poder Ejecutivo (INJUPEMP) cuenta con tres (3) Objetivos Operativos. Los objetivos son los siguientes:

1. Otorgar el pago puntual de los beneficios a los participantes pensionados o sus beneficiarios.
2. Aprobar y desembolsar las solicitudes de Préstamos Personales e Hipotecarios a las y los Participantes del sistema.
3. Lograr la sostenibilidad financiera para incrementar las ganancias de las y los beneficiarios del sistema.



### c. Análisis de los Ingresos

El presupuesto de ingresos vigente del Instituto Nacional de Jubilaciones y Pensiones de los Empleados y funcionarios del Poder Ejecutivo (INJUPEMP), asciende a 12,936,000,000 Lempiras, los cuales corresponden a fondos de Recursos Propios generados por la Institución, cuyas asignaciones son orientadas al desarrollo de las actividades operativas y administrativas para la consecución de su objetivo institucional. Ver Anexo No.1 Clasificación de Ingresos Por Rubros.

Cuadro No. 1  
**Ingresos por Tipo de Rubro**  
(Cifras en Lempiras)

Descripción	Aprobado	Vigente	Recaudación del II Trimestre	Recaudación Acumulada	% al Trím.	% Acum.
<b>INGRESOS CORRIENTES</b>	<b>10,051,000,000</b>	<b>10,051,000,000</b>	<b>2,980,402,242</b>	<b>4,698,861,465</b>	<b>29.7</b>	<b>46.8</b>
Ingresos No Tributarios	80,503,500	80,503,500	21,755,141	26,566,382	27.0	33.0
Contribuciones a la Seguridad Social	5,726,931,900	5,726,931,900	1,725,700,826	2,651,549,257	30.1	46.3
Rentas de la Propiedad	4,243,564,600	4,243,564,600	1,232,946,275	2,020,745,826	29.1	47.6
<b>INGRESOS DE CAPITAL</b>	<b>2,885,000,000</b>	<b>2,885,000,000</b>	<b>854,986,019</b>	<b>1,415,492,330</b>	<b>29.6</b>	<b>49.1</b>
Activos Financieros	2,885,000,000	2,885,000,000	854,986,019	1,415,492,330	29.6	49.1
<b>Totales</b>	<b>12,936,000,000</b>	<b>12,936,000,000</b>	<b>3,835,388,261</b>	<b>6,114,353,795</b>	<b>29.6</b>	<b>47.3</b>

#### Observaciones sobre Ejecución Trimestral

La ejecución al segundo trimestre, el INJUPEMP registra una recaudación del 29.6% del total del presupuesto, equivalente a 3,835,388,261 Lempiras. El mayor aporte proviene de la Contribución a la Seguridad Social, que representa el 30.1% (1,725,700,826 Lempiras) respecto a su asignación vigente. Seguido de las Rentas de la Propiedad con un 29.1% (1,232,946,275 Lempiras) y los ingresos por Activos Financieros, con un 29.6% (854,986,019 Lempiras).

#### Observaciones sobre la Ejecución Acumulada

Al segundo trimestre, el INJUPEMP presenta una ejecución acumulada del 47.3% del presupuesto vigente, equivalente a 6,114,353,795 Lempiras. La mayor parte de la ejecución corresponde a ingresos por Contribuciones a la Seguridad Social, con 2,651,549,257 Lempiras, lo que representa un 46.3% de su asignación vigente. Le siguen las Rentas de la Propiedad, con 2,020,745,826 Lempiras, que equivalen al 47.6% de su presupuesto asignado.

## Respuesta de la Institución

No se requiere respuesta por parte de la institución.

### d. Análisis de los Gastos

#### 1. Gastos por Grupo

La clasificación por objeto del gasto se conceptúa como una ordenación sistemática y homogénea de los bienes, servicios y las transferencias que el Sector Público aplica en el desarrollo de su gestión. Lo anterior permite identificar claramente y con transparencia los bienes y servicios que se adquieren, así como las transferencias que se ejecutan.

La tabla abajo brinda un resumen de los Gastos por grupo total fuentes. Para más detalles a nivel de Fuentes Nacionales vea Anexo 2.1 Objetiva Clasificación del Gasto por Objeto Recursos Propios.

**Cuadro No. 2**  
**Ejecución de Egresos por Grupo de Gasto**  
(Cifras en Lempiras)

Grupo	Aprobado	Vigente	Ejecutado del II Trimestre	Ejecutado Acumulado	Disponible	% del Trimestre	% Acum.
Servicios Personales	460,000,000	460,000,000	87,605,320	137,450,243	322,549,757	19.0	29.9
Servicios No Personales	140,000,000	140,000,000	27,172,587	33,613,532	106,386,468	19.4	24.0
Materiales y Suministros	14,000,000	14,000,000	1,813,138	2,377,044	11,622,956	13.0	17.0
Bienes Capitalizables	37,000,000	37,000,000	2,737,109	3,035,926	33,964,074	7.4	8.2
Transferencias y Donaciones	7,700,000,000	7,700,000,000	2,012,158,662	3,275,501,205	4,424,498,795	26.1	42.5
Activos Financieros	4,585,000,000	4,585,000,000	752,310,991	1,261,996,206	3,323,003,794	16.4	27.5
<b>Totales</b>	<b>12,936,000,000</b>	<b>12,936,000,000</b>	<b>2,883,797,807</b>	<b>4,713,974,156</b>	<b>8,222,025,844</b>	<b>22.3</b>	<b>36.4</b>

### Observaciones sobre Ejecución Trimestral

Durante este trimestre, la ejecución presupuestaria alcanzó el 22.3% (2,883,797,807 Lempiras) de lo programado, destacando el grupo de gasto Transferencias y Donaciones como el de mayor representatividad. Este resultado se debe, principalmente, al pago de la Transferencia de Beneficios a jubilados y pensionados, que ascendió a 2,012,158,662 Lempiras, equivalente al 22.3% del presupuesto vigente, seguido de los Activos Financieros con 752,310,991 Lempiras, representando el 16.4% respecto a la asignación vigente, siendo ambos los más significativos.



## Observaciones sobre la Ejecución Acumulada

La ejecución acumulada representa el 36.4% (4,713,974,156 Lempiras) siendo el más relevante el grupo de gasto de Transferencias y Donaciones con un 42.5% (3,275,501,205 Lempiras) seguido de Activos Financieros, que presenta una ejecución de 27.5% (1,261,996,206 Lempiras) con relación a la asignación vigente del 2025.

## Respuesta de la Institución

No se requiere respuesta por parte de la institución.

## 2. Gastos por Programa

Esta sección brinda una descripción general tanto del desempeño financiero como el físico de cada programa para el trimestre, así como también a la fecha. Algunos programas administrativos no tienen productos identificados. La información financiera de estos programas ha sido consolidada. Para información detallada ver Anexo 3 Ejecución por Programa y Grupo de Gasto.

### a. Programas Administrativos (001-Actividades Centrales/ 99 Transferencias)

#### Programa: 01 Actividades Centrales

Cuadro No. 3  
Ejecución de Egresos por Programa Administrativo  
(Cifras en Lempiras)

Aprobado	Vigente	Ejecutado del II Trimestre	Ejecutado Acumulado	Disponible	% del Trimestre	% Acumulado
499,760,000	499,760,000	90,129,294	129,542,187	370,217,813	18.0	25.9

## Observaciones sobre Ejecución Trimestral

Para este trimestre se observa una ejecución del 18.0% (90,129,294 Lempiras), valor orientado a desarrollar procesos administrativos de dirección y coordinación institucional para la consecución de objetivos institucionales, incidiendo la ejecución los grupos del gasto de Servicios Personales y Servicios No Personales.



## Observaciones sobre la Ejecución Acumulada

Para el segundo trimestre se presenta una ejecución acumulada alcanza el 25.9% (129,542,187 Lempiras), destacándose los grupos de Servicios Personales con una ejecución de 91,661,748 Lempiras y Servicios No Personales con una ejecución de 31,530,914 Lempiras, presentando ambos la ejecución con mayor representatividad respectivamente.

## Respuesta de la Institución

No se requiere respuesta por parte de la institución.

## Modificaciones Presupuestarias Relevantes del Programa

Para este trimestre no se registran Modificaciones Presupuestarias relevantes.

## Programa: 99 Transferencias

El programa 99 engloba exclusivamente las asignaciones a favor de Instituciones Descentralizadas, en el caso del INJUPEMP este programa incluye la transferencia corriente a favor del Instituto Hondureño para la Prevención y Tratamiento del Alcoholismo, Drogadicción y Fármaco Dependencia (IHADFA), con un presupuesto de 40,000 Lempiras.

Cuadro No. 4  
**Ejecución de Egresos por Programa Administrativo**  
(Cifras en Lempiras)

Aprobado	Vigente	Ejecutado del II Trimestre	Ejecutado Acumulado	Disponible	% del Trimestre	% Acumulado
40,000	40,000	0	0	40,000	0.0	0.0

## Observaciones sobre Ejecución Trimestral

Para este trimestre no se observa ejecución del programa, el monto de transferencia pendiente corresponde al Instituto Hondureño para la Prevención y Tratamiento del Alcoholismo, Drogadicción y Farmacodependencia (IHADFA).



## Observaciones sobre la Ejecución Acumulada

La ejecución acumulada no se presenta, ya que no se ha registrado ninguna ejecución en el segundo trimestre.

## Respuesta de la Institución

No se requiere respuesta por parte de la institución.

## Modificaciones Presupuestarias Relevantes del Programa

Para este trimestre no se registran Modificaciones Presupuestarias relevantes.

### b. Programas Operativos

#### Programa: 54 Beneficios de Previsión y Servicios Sociales

Con un presupuesto vigente de 7,743,200,000 Lempiras, orientado a cumplir con los beneficios directos del sistema a través del pago de jubilaciones y pensiones.

Cuadro No. 5  
**Ejecución de Egresos por Programa**  
(Cifras en Lempiras)

Información Financiera						
Presupuesto Aprobado	Presupuesto Vigente	Ejecutado del II Trimestre	Ejecutado Acumulado	Disponibile	% Trimestre	% Acumulado
7,743,200,000	7,743,200,000	2,021,157,249	3,289,983,202	4,453,216,798	26.1	42.5
Información Física						
Descripción del Producto	Pensiones y jubilaciones pagadas a las y los participantes del sistema.				Unidad de Medida del Producto	PARTICIPANTE
Trimestral						
Programado		Ejecutado		% Ejecutado		
Cantidad	Asignación Presupuestaria	Cantidad	Asignación Presupuestaria	Cantidad	Asignación Presupuestaria	
72,466	1,935,800,001	71,208	2,021,157,249	98.3	104.4	
Anual						
Programado		Ejecutado		% Ejecutado		
Cantidad	Asignación Presupuestaria	Cantidad	Asignación Presupuestaria	Cantidad	Asignación Presupuestaria	
292,703	7,743,200,000	141,955	3,289,983,202	48.5	42.5	



### **Observaciones sobre Ejecución Trimestral**

Durante el presente trimestre, se registró una ejecución física del 98.3%, lo que representa un total de 71,208 participantes atendidos, en relación con la meta programada para este período. Este alto nivel de cumplimiento refleja una gestión eficiente en la ejecución de las actividades planificadas, manteniéndose en línea con los objetivos institucionales.

En cuanto a la ejecución financiera, se observa un desempeño superior al 100.0%, alcanzando un total de L. 2,021,157,249, en comparación con los L. 1,935,800,001 programados para el trimestre. Este sobrecumplimiento se debe, principalmente, a la atención prioritaria de compromisos relacionados con el pago de jubilaciones y pensiones, rubro que constituye una de las principales obligaciones del Instituto.

### **Observaciones sobre la Ejecución Acumulada**

En el segundo trimestre, se registró una ejecución física acumulada del 48.5%, lo que representa un total de 141,955 participantes atendidos, en relación con la meta programada (292,703 participantes) para este período. En cuanto a la ejecución financiera, se observa un desempeño del 42.5%, alcanzando un total de 3,289,983,202 Lempiras en comparación con los 7,743,200,000 programados.

### **Respuesta de la Institución**

No se requiere respuesta por parte de la institución.

### **Modificaciones Presupuestarias Relevantes del Programa**

Para este trimestre no se registran Modificaciones Presupuestarias relevantes.

### **Programa: 55 Concesión de Préstamos**

Con un presupuesto vigente de 2,929,000,000 Lempiras, destinado a la administración de beneficios colaterales como préstamos personales e hipotecarios, orientados a satisfacer la demanda de préstamos por parte de los afiliados al sistema.



**Cuadro No. 6**  
**Ejecución de Egresos por Programa**  
(Cifras en Lempiras)

Información Financiera						
Presupuesto Aprobado	Presupuesto Vigente	Ejecutado del II Trimestre	Ejecutado Acumulado	Disponible	% Trimestre	% Acumulado
2,929,000,000	2,929,000,000	701,764,701	1,216,213,658	1,712,786,342	24.0	41.5
Información Física						
Descripción del Producto	Préstamos personales e hipotecarios desembolsados a las y los beneficiarios del sistema.				Unidad de Medida del Producto	AFILIADO
Trimestral						
Programado		Ejecutado		% Ejecutado		
Cantidad	Asignación Presupuestaria	Cantidad	Asignación Presupuestaria	Cantidad	Asignación Presupuestaria	
6,090	732,249,999	6,931	701,764,701	113.8	95.8	
Anual						
Programado		Ejecutado		% Ejecutado		
Cantidad	Asignación Presupuestaria	Cantidad	Asignación Presupuestaria	Cantidad	Asignación Presupuestaria	
37,499	2,929,000,000	19,971	1,216,213,658	53.3	41.5	

**Observaciones sobre Ejecución Trimestral**

Durante el presente trimestre, se registró una ejecución física superior al 100.0%, lo que representa un total de 6,931 afiliados, en relación con la meta de 6,090 afiliados programados para este período. Este alto nivel de cumplimiento refleja una gestión eficiente en la ejecución de las actividades planificadas, manteniéndose en línea con los objetivos institucionales.

En cuanto a la ejecución financiera, se observa un desempeño superior al 95.8%, alcanzando un total de 701,764,701 Lempiras, en comparación con los 732,249,999 Lempiras programados para el trimestre.

**Observaciones sobre la Ejecución Acumulada**

En el segundo trimestre, se registró una ejecución física acumulada del 53.3%, lo que representa un total de 19,971 afiliados, en relación con la meta programada (37,499 afiliados) para este período. En cuanto a la ejecución financiera, se observa un desempeño del 41.5%, alcanzando un total de 1,216,213,658 Lempiras en comparación con los 2,929,000,000 programados.



## Respuesta de la Institución

No se requiere respuesta por parte de la institución.

## Modificaciones Presupuestarias Relevantes del Programa

Para este trimestre no se registran Modificaciones Presupuestarias relevantes.

## Programa: 56 Portafolio de Inversiones y Activos Fijos

Con un presupuesto vigente de 1,764,000,000 Lempiras, orientados a la colocación de activos e inversiones financieras que maneja el instituto.

**Cuadro No. 7**  
**Ejecución de Egresos por Programa**  
(Cifras en Lempiras)

Información Financiera						
Presupuesto Aprobado	Presupuesto Vigente	Ejecutado del II Trimestre	Ejecutado Acumulado	Disponible	% Trimestre	% Acumulado
1,764,000,000	1,764,000,000	70,746,563	78,235,109	1,685,764,891	4.0	4.4
Información Física						
Descripción del Producto	Inversiones realizadas en títulos valores a beneficio de las y los participantes del sistema.			Unidad de Medida del Producto	MILLONES DE LEMPIRAS	
Trimestral						
Programado		Ejecutado		% Ejecutado		
Cantidad	Asignación Presupuestaria	Cantidad	Asignación Presupuestaria	Cantidad	Asignación Presupuestaria	
121,444	441,000,000	123,594	70,746,563	101.8	16.0	
Anual						
Programado		Ejecutado		% Ejecutado		
Cantidad	Asignación Presupuestaria	Cantidad	Asignación Presupuestaria	Cantidad	Asignación Presupuestaria	
488,408	1,764,000,000	245,214	78,235,109	50.2	4.4	

## Observaciones sobre Ejecución Trimestral

Durante el segundo trimestre, se registró una ejecución física superior al 100.0%, lo que representa un total de 123,594 inversiones realizadas, en relación con la meta de 121,444 programadas para este período, sobresaliendo por el volumen de préstamos otorgados y la colocación de inversiones. En cuanto a la ejecución financiera, se observa una ejecución de 16.0%, alcanzando un total de 70,746,563 Lempiras, en comparación con los 441,000,000 Lempiras programados para el trimestre.



## **Observaciones sobre la Ejecución Acumulada**

Durante el segundo trimestre, se alcanzó una ejecución física acumulada del 50.2%, lo que representa un total de 245,214 colocaciones de inversiones, frente a una meta programada de 488,408 para este período. Este resultado indica que se ha logrado avanzar en más de la mitad del objetivo operativo establecido, reflejando un desempeño aceptable en términos de volumen de operaciones realizadas. No obstante, en el componente financiero, la ejecución fue considerablemente más baja, registrando únicamente 78,235,109 Lempiras, lo que equivale al 4.4% del presupuesto asignado acumulado, el cual asciende a 1,764,000,000 Lempiras. Esta baja ejecución financiera, en contraste con la ejecución física, puede atribuirse a factores como retrasos en los desembolsos, procesos administrativos pendientes, o a que parte de las colocaciones aún no han sido devengadas contablemente.

## **Respuesta de la Institución**

No se requiere respuesta por parte de la institución.

## **Modificaciones Presupuestarias Relevantes del Programa**

Para este trimestre se registran dos (2) Modificaciones Presupuestarias, mediante el cual una (1) tiene como propósito la suscripción de una membresía con la Asociación Internacional de la Seguridad Social (AISS). La segunda corresponde a una redistribución presupuestaria interna a nivel de unidades ejecutoras para una mejor Administración del Presupuesto.



#### **IV. RECOMENDACIONES**

- ✓ Continuar vigilando el cumplimiento de la normativa legal vigente para la ejecución del presupuesto, conforme a lo establecido en la Ley Orgánica del Presupuesto, las Normas Técnicas del Subsistema de Presupuesto y las Disposiciones Generales del Presupuesto.
- ✓ Conservar registros actualizados de la ejecución presupuestaria de Ingresos y Egresos en el Sistema de Información Financiera Integrada (SIAFI).
- ✓ Mantener la congruencia entre las cifras generadas del sistema con los informes de autoevaluación realizados por la Institución que son remitidas a esta Secretaría de Estado.
- ✓ Establecer mecanismos de comunicación y coordinación entre las unidades que registran la información en el SIAFI, tanto financiera como física con el fin de reflejar una ejecución real y consistente en cada uno de los formularios e informes correspondientes.
- ✓ Se sugiere la necesidad de fortalecer el seguimiento financiero para asegurar que el avance físico tenga un reflejo proporcional en el uso de los recursos presupuestarios.



## **V. ANEXOS**

1. Clasificación de los Recursos por Rubro, Recursos Propios.
2. Clasificación del Objeto Específico del Gastos, Recursos Propios.
3. Ejecución por Programa y Grupo de Gasto.
4. Modificaciones Presupuestarias.

**ANEXO No. 1**  
**SECRETARÍA DE FINANZAS**  
**ADMINISTRACIÓN PÚBLICA DESCENTRALIZADA**  
**INSTITUCIÓN: 602 INSTITUTO NACIONAL DE JUBILACIONES Y PENSIONES DE LOS EMPLEADOS Y FUNCIONARIOS DEL PODER EJECUTIVO (INJUPEMP)**  
**CLASIFICACIÓN DE LOS INGRESOS POR RUBROS**  
**SEGUNDO TRIMESTRE 2025**  
**RECURSOS PROPIOS**  
(Cifras en Lempiras)

Rubro	Descripción	Aprobado	Vigente	Recaudado II Trimestre	Recaudado Acumulado	Variación Trimestral		Variación Acumulada	
						Vig - Recaudado	% de Ejecución	Vig- Rec Acumulado	% de Ejecución
<b>10000</b>	<b>INGRESOS CORRIENTES</b>	<b>10,051,000,000</b>	<b>10,051,000,000</b>	<b>2,980,402,242</b>	<b>4,698,861,465</b>	<b>7,070,597,758</b>	<b>29.7</b>	<b>5,352,138,535</b>	<b>46.8</b>
<b>12000</b>	<b>INGRESOS NO TRIBUTARIOS</b>	<b>80,503,500</b>	<b>80,503,500</b>	<b>21,755,141</b>	<b>26,566,382</b>	<b>58,748,359</b>	<b>27.0</b>	<b>53,937,118</b>	<b>33.0</b>
12100	TASAS	80,503,500	80,503,500	21,755,141	26,566,382	58,748,359	27.0	53,937,118	33.0
12121	Emisión de Constancias, Certificaciones y Otros	80,503,500	80,503,500	21,755,141	26,566,382	58,748,359	27.0	53,937,118	33.0
<b>13000</b>	<b>CONTRIBUCIONES A LA SEGURIDAD SOCIAL</b>	<b>5,726,931,900</b>	<b>5,726,931,900</b>	<b>1,725,700,826</b>	<b>2,651,549,257</b>	<b>4,001,231,074</b>	<b>30.1</b>	<b>3,075,382,643</b>	<b>46.3</b>
13200	CONTRIBUCIONES DEL SECTOR PUBLICO AL SISTEMA DE JUBILACION Y PENSIONES	5,726,931,900	5,726,931,900	1,725,700,826	2,651,549,257	4,001,231,074	30.1	3,075,382,643	46.3
13201	Contribuciones Patronales	3,427,708,500	3,427,708,500	976,047,025	1,594,794,948	2,451,661,475	28.5	1,832,913,552	46.5
13202	Aportes Personales	2,245,740,000	2,245,740,000	738,376,980	1,043,713,381	1,507,363,020	32.9	1,202,026,619	46.5
13203	Otros Ingresos por Convenios de Afiliación	53,483,400	53,483,400	11,276,821	13,040,928	42,206,579	21.1	40,442,472	24.4
<b>17000</b>	<b>RENTAS DE LA PROPIEDAD</b>	<b>4,243,564,600</b>	<b>4,243,564,600</b>	<b>1,232,946,275</b>	<b>2,020,745,826</b>	<b>3,010,618,325</b>	<b>29.1</b>	<b>2,222,816,774</b>	<b>47.6</b>
17100	INTERESES POR PRESTAMOS AL SECTOR PRIVADO	1,300,000,000	1,300,000,000	347,222,324	568,470,637	952,777,676	26.7	731,529,363	43.7
17101	Intereses por Préstamos al Sector Privado	1,300,000,000	1,300,000,000	347,222,324	568,470,637	952,777,676	26.7	731,529,363	43.7
17300	INTERESES POR DEPOSITOS	10,048,500	10,048,500	16,081,134	25,401,889	-6,032,634	160.0	-15,353,389	252.8
17301	Intereses por Depósitos Internos	10,048,500	10,048,500	16,081,134	25,401,889	-6,032,634	160.0	-15,353,389	252.8
17400	INTERESES POR TITULOS Y VALORES	2,903,391,100	2,903,391,100	866,762,817	1,423,993,300	2,036,628,283	29.9	1,479,397,800	49.0
17401	Intereses por Títulos y Valores Internos	2,903,391,100	2,903,391,100	866,762,817	1,423,993,300	2,036,628,283	29.9	1,479,397,800	49.0
17500	BENEFICIOS POR INVERSIONES EMPRESARIALES	30,125,000	30,125,000	2,880,000	2,880,000	27,245,000	9.6	27,245,000	9.6
17501	Dividendos de Acciones	30,125,000	30,125,000	2,880,000	2,880,000	27,245,000	9.6	27,245,000	9.6
<b>20000</b>	<b>INGRESOS DE CAPITAL</b>	<b>2,885,000,000</b>	<b>2,885,000,000</b>	<b>854,986,019</b>	<b>1,415,492,330</b>	<b>2,030,013,981</b>	<b>29.6</b>	<b>1,469,507,670</b>	<b>49.1</b>
<b>23000</b>	<b>ACTIVOS FINANCIEROS</b>	<b>2,885,000,000</b>	<b>2,885,000,000</b>	<b>854,986,019</b>	<b>1,415,492,330</b>	<b>2,030,013,981</b>	<b>29.6</b>	<b>1,469,507,670</b>	<b>49.1</b>
23300	RECUPERACION DE PRESTAMOS DE CORTO PLAZO	2,685,000,000	2,685,000,000	821,296,882	1,355,145,582	1,863,703,118	30.6	1,329,854,418	50.5
23301	Recuperación de Préstamos de Corto Plazo al Sector Privado	2,685,000,000	2,685,000,000	821,296,882	1,355,145,582	1,863,703,118	30.6	1,329,854,418	50.5
23400	RECUPERACION DE PRESTAMOS DE LARGO PLAZO	200,000,000	200,000,000	33,689,137	60,346,748	166,310,863	16.8	139,653,252	30.2
23401	Recuperación de Préstamos de Largo Plazo al Sector Privado	200,000,000	200,000,000	33,689,137	60,346,748	166,310,863	16.8	139,653,252	30.2
	<b>TOTAL</b>	<b>12,936,000,000</b>	<b>12,936,000,000</b>	<b>3,835,388,261</b>	<b>6,114,353,795</b>	<b>9,100,611,739</b>	<b>29.6</b>	<b>6,821,646,205</b>	<b>47.3</b>

**ANEXO No. 2**  
**SECRETARÍA DE FINANZAS**  
**ADMINISTRACIÓN PÚBLICA DESCENTRALIZADA**  
**INSTITUCIÓN: 602 INSTITUTO NACIONAL DE JUBILACIONES Y PENSIONES DE LOS EMPLEADOS Y FUNCIONARIOS DEL PODER EJECUTIVO (INJUPEMP)**  
**CLASIFICACIÓN DEL GASTO SEGÚN OBJETO**  
**SEGUNDO TRIMESTRE 2025**  
**RECURSOS PROPIOS**  
(Cifras en Lempiras)

Código	Descripción	Aprobado	Vigente	Ejecutado II Trimestre	Ejecutado Acumulado	Variación Trimestral		Variación Acumulada	
						Vig - Ejecutado	% de Ejecución	Vig- Ejec Acumulado	% de Ejecución
<b>10000</b>	<b>SERVICIOS PERSONALES</b>	<b>460,000,000</b>	<b>460,000,000</b>	<b>87,605,320</b>	<b>137,450,243</b>	<b>372,394,680</b>	<b>19.0</b>	<b>322,549,757</b>	<b>29.9</b>
11100	Sueldos Básicos	264,790,000	264,790,000	64,901,171	101,954,250	199,888,829	24.5	162,835,750	38.5
11400	Adicionales	42,624,400	42,624,400	0	0	42,624,400	0.0	42,624,400	0.0
11510	Decimotercer Mes	29,650,100	29,650,100	175,790	186,102	29,474,310	0.6	29,463,998	0.6
11520	Decimocuarto Mes	29,650,100	29,650,100	499,819	545,431	29,150,281	1.7	29,104,669	1.8
11600	Complementos	34,214,800	34,214,800	6,396,793	13,132,005	27,818,007	18.7	21,082,795	38.4
11710	Contribuciones al Instituto Nacional de Jubilaciones y Pensiones de los Empleados y Funcionarios del Poder Ejecutivo	38,144,800	38,144,800	6,807,587	11,380,746	31,337,213	17.8	26,764,054	29.8
11750	Contribuciones para Seguro Social	5,754,000	5,754,000	1,600,524	2,559,072	4,153,476	27.8	3,194,928	44.5
11760	Contribuciones al Instituto Nacional de Formación Profesional	4,171,800	4,171,800	720,962	1,159,963	3,450,838	17.3	3,011,837	27.8
12100	Sueldos Básicos	8,452,000	8,452,000	6,148,860	6,148,860	2,303,140	72.8	2,303,140	72.8
12410	Decimotercer Mes	740,000	740,000	2,682	2,682	737,318	0.4	737,318	0.4
12420	Decimocuarto Mes	450,000	450,000	4,022	4,022	445,978	0.9	445,978	0.9
12550	Contribuciones para Seguro Social	250,000	250,000	235,453	235,453	14,547	94.2	14,547	94.2
12560	Contribuciones al Instituto Nacional de Formación Profesional	108,000	108,000	66,657	66,657	41,343	61.7	41,343	61.7
14100	Horas Extraordinarias	700,000	700,000	0	0	700,000	0.0	700,000	0.0
14300	Gastos de Representación en el País	300,000	300,000	45,000	75,000	255,000	15.0	225,000	25.0
<b>20000</b>	<b>SERVICIOS NO PERSONALES</b>	<b>140,000,000</b>	<b>140,000,000</b>	<b>27,172,587</b>	<b>33,613,532</b>	<b>112,827,413</b>	<b>19.4</b>	<b>106,386,468</b>	<b>24.0</b>
21110	Suministro De Energia Eléctrica	6,200,000	6,200,000	1,576,361	2,014,397	4,623,639	25.4	4,185,603	32.5
21200	Agua	1,200,000	1,200,000	257,233	322,030	942,767	21.4	877,970	26.8
21410	Correo Postal	15,000	15,000	0	0	15,000	0	15000	0.0
21420	Telefonía Fija	1,000,000	1,000,000	174,929	237,067	825,071	17.5	762,933	23.7
21430	Telefonía Celular	100,000	100,000	10,084	13,412	89,916	10.1	86,588	13.4
22100	Alquiler de Edificios, Viviendas y Locales	1,000,000	1,000,000	401,325	401,325	598,675	40.1	598,675	40.1
22250	Alquiler de Equipo para Computación	1,000,000	1,000,000	0	0	1,000,000	0.0	1,000,000	0.0
22260	Alquiler de Equipo de Oficina y Muebles	600,000	600,000	283,333	283,333	316,667	47.2	316,667	47.2
23100	Mantenimiento y Reparación de Edificios y Locales	6,000,000	6,000,000	125,260	197,815	5,874,740	2.1	5,802,185	3.3
23200	Mantenimiento y Reparación de Equipos y Medios de Transporte	3,000,000	3,000,000	275,103	358,539	2,724,897	9.2	2,641,461	12.0
23320	Mantenimiento y Reparación de Equipos de Tracción y Elevación	200,000	200,000	0	15,080	200,000	0.0	184,920	7.5
23350	Mantenimiento y Reparación de Equipo para Computación	200,000	200,000	0	0	200,000	0.0	200,000	0.0
23360	Mantenimiento y Reparación de Equipo de Oficina y Muebles	150,000	150,000	0	0	150,000	0.0	150,000	0.0
23370	Mantenimiento y Reparación de Equipos de Comunicación	150,000	150,000	0	0	150,000	0.0	150,000	0.0
23390	Mantenimiento y Reparación de Otros Equipos	1,200,000	1,200,000	8,903	21,841	1,191,097	0.7	1,178,159	1.8
23400	Mantenimiento y Reparación de Obras Cíviles e Instalaciones Varias	420,000	420,000	19,609	39,218	400,391	4.7	380,782	9.3
23500	Limpieza, Aseo y Fumigación	7,485,000	7,485,000	485,456	1,204,064	6,999,544	6.5	6,280,936	16.1
23600	Mantenimiento de Sistemas Informáticos	700,000	700,000	0	0	700,000	0.0	700,000	0.0
24130	Servicios Médicos	500,000	500,000	101,500	142,500	398,500	20.3	357,500	28.5
24200	Estudios, Investigaciones y Análisis de Factibilidad	2,000,000	2,000,000	35,000	57,000	1,965,000	1.8	1,943,000	2.9

**ANEXO No. 2**  
**SECRETARÍA DE FINANZAS**  
**ADMINISTRACIÓN PÚBLICA DESCENTRALIZADA**  
**INSTITUCIÓN: 602 INSTITUTO NACIONAL DE JUBILACIONES Y PENSIONES DE LOS EMPLEADOS Y FUNCIONARIOS DEL PODER EJECUTIVO (INJUPEMP)**  
**CLASIFICACIÓN DEL GASTO SEGÚN OBJETO**  
**SEGUNDO TRIMESTRE 2025**  
**RECURSOS PROPIOS**  
(Cifras en Lempiras)

Código	Descripción	Aprobado	Vigente	Ejecutado II Trimestre	Ejecutado Acumulado	Variación Trimestral		Variación Acumulada	
						Vig - Ejecutado	% de Ejecución	Vig- Ejec Acumulado	% de Ejecución
24300	Servicios Jurídicos	5,000,000	5,000,000	1,029,621	1,687,629	3,970,379	20.6	3,312,371	33.8
24400	Servicios de Contabilidad y Auditoría	9,300,000	9,300,000	0	2,197,739	9,300,000	0.0	7,102,261	23.6
24500	Servicios de Capacitación	3,000,000	3,000,000	568,325	648,026	2,431,675	18.9	2,351,974	21.6
24600	Servicios de Informática y Sistemas Computarizados	15,000,000	15,000,000	10,893	10,893	14,989,107	0.1	14,989,107	0.1
24710	Servicios De Consultoría De Gestión Administrativa Y Financiera	18,000,000	18,000,000	9,210,000	9,426,333	8,790,000	51.2	8,573,667	52.4
25100	Servicio de Transporte	300,000	300,000	109,350	109,450	190,650	36.5	190,550	36.5
25300	Servicio de Imprenta, Publicaciones y Reproducciones	1,000,000	1,000,000	11,700	11,700	988,300	1.2	988,300	1.2
25400	Primas y Gastos de Seguro	5,500,000	5,500,000	1,126,712	1,510,526	4,373,288	20.5	3,989,474	27.5
25500	Comisiones y Gastos Bancarios	5,450,000	5,450,000	683,143	1,069,366	4,766,857	12.5	4,380,634	19.6
25600	Publicidad y Propaganda	4,000,000	4,000,000	347,770	363,010	3,652,230	8.7	3,636,990	9.1
25700	Servicio de Internet	2,000,000	2,000,000	547,508	712,536	1,452,492	27.4	1,287,464	35.6
26110	Pasajes Nacionales	30,000	30,000	11,401	11,401	18,599	38.0	18,599	38.0
26120	Pasajes al Exterior	1,000,000	1,000,000	484,686	484,686	515,314	48.5	515,314	48.5
26210	Viáticos Nacionales	3,500,000	3,500,000	787,277	1,258,988	2,712,723	22.5	2,241,012	36.0
26220	Viáticos al Exterior	2,000,000	2,000,000	481,811	594,416	1,518,189	24.1	1,405,584	29.7
27210	Tasas	300,000	300,000	13,754	28,472	286,246	4.6	271,528	9.5
27500	Gastos Judiciales	5,000,000	5,000,000	0	0	5,000,000	0.0	5,000,000	0.0
29100	Ceremonial y Protocolo	2,500,000	2,500,000	1,004,540	1,190,740	1,495,460	40.2	1,309,260	47.6
29200	Servicios de Vigilancia	24,000,000	24,000,000	6,990,000	6,990,000	17,010,000	29.1	17,010,000	29.1
<b>30000</b>	<b>MATERIALES Y SUMINISTROS</b>	<b>14,000,000</b>	<b>14,000,000</b>	<b>1,813,138</b>	<b>2,377,044</b>	<b>12,186,862</b>	<b>13.0</b>	<b>11,622,956</b>	<b>17.0</b>
31110	Productos Alimenticios Y Bebidas	1,500,000	1,500,000	297,345	401,712	1,202,655	19.8	1,098,288	26.8
31420	Productos Forestales	50,000	50,000	0	0	50,000	0.0	50,000	0.0
31500	Madera, Corcho y sus Manufacturas	150,000	150,000	0	2,542	150,000	0.0	147,458	1.7
32100	Hilados y Telas	10,000	10,000	0	0	10,000	0.0	10,000	0.0
32200	Confecciones Textiles	200,000	200,000	865	865	199,135	0.4	199,135	0.4
32310	Prendas de Vestir	500,000	500,000	3,549	3,549	496,451	0.7	496,451	0.7
32400	Calzados	100,000	100,000	0	0	100,000	0.0	100,000	0.0
33100	Productos De Papel Y Cartón	1,800,000	1,800,000	428,017	606,814	1,371,983	23.8	1,193,186	33.7
33300	Productos de Artes Gráficas	700,000	700,000	21,813	34,408	678,187	3.1	665,592	4.9
33500	Libros, Revistas y Periódicos	60,000	60,000	0	1,850	60,000	0.0	58,150	3.1
33700	Especies Timbradas y Valores	80,000	80,000	3,650	14,900	76,350	4.6	65,100	18.6
34100	Cueros y Pielés	20,000	20,000	0	0	20,000	0.0	20,000	0.0
34400	Llantas y Cámaras de Aire	350,000	350,000	0	0	350,000	0.0	350,000	0.0
35100	Productos Químicos	500,000	500,000	100,241	102,606	399,759	20.0	397,394	20.5
35210	Productos Farmacéuticos y Medicinales Varios	1,200,000	1,200,000	76,782	126,769	1,123,218	6.4	1,073,231	10.6
35300	Abonos y Fertilizantes	20,000	20,000	0	0	20,000	0.0	20,000	0.0
35500	Tintas, Pinturas y Colorantes	100,000	100,000	2,064	2,332	97,936	2.1	97,668	2.3
35620	Diesel	1,600,000	1,600,000	226,967	253,276	1,373,033	14.2	1,346,724	15.8

**ANEXO No. 2**  
**SECRETARÍA DE FINANZAS**  
**ADMINISTRACIÓN PÚBLICA DESCENTRALIZADA**  
**INSTITUCIÓN: 602 INSTITUTO NACIONAL DE JUBILACIONES Y PENSIONES DE LOS EMPLEADOS Y FUNCIONARIOS DEL PODER EJECUTIVO (INJUPEMP)**  
**CLASIFICACIÓN DEL GASTO SEGÚN OBJETO**  
**SEGUNDO TRIMESTRE 2025**  
**RECURSOS PROPIOS**  
(Cifras en Lempiras)

Código	Descripción	Aprobado	Vigente	Ejecutado II Trimestre	Ejecutado Acumulado	Variación Trimestral		Variación Acumulada	
						Vig - Ejecutado	% de Ejecución	Vig- Ejec Acumulado	% de Ejecución
35650	Aceites y Grasas Lubricantes	80,000	80,000	6,570	8,790	73,430	8.2	71,210	11.0
36400	Herramientas Menores	200,000	200,000	4,698	4,698	195,302	2.3	195,302	2.3
36930	Elementos de Ferretería	200,000	200,000	29,949	38,614	170,051	15.0	161,386	19.3
37200	Productos de Vidrio	50,000	50,000	0	0	50,000	0.0	50,000	0.0
39100	Elementos de Limpieza y Aseo Personal	1,100,000	1,100,000	297,888	308,315	802,112	27.1	791,685	28.0
39200	Útiles de Escritorio, Oficina y Enseñanza	500,000	500,000	94,564	172,439	405,436	18.9	327,561	34.5
39300	Útiles y Materiales Eléctricos	500,000	500,000	61,068	66,700	438,932	12.2	433,300	13.3
39400	Utensilios de Cocina y Comedor	100,000	100,000	2,726	3,545	97,274	2.7	96,455	3.5
39510	Instrumental Médico Quirúrgico Menor	500,000	500,000	24,280	27,142	475,720	4.9	472,858	5.4
39600	Repuestos y Accesorios	1,330,000	1,330,000	130,102	195,178	1,199,898	9.8	1,134,822	14.7
39800	Útiles Deportivos, Recreativos y de Rescate	500,000	500,000	0	0	500,000	0.0	500,000	0.0
<b>40000</b>	<b>BIENES CAPITALIZABLES</b>	<b>37,000,000</b>	<b>37,000,000</b>	<b>2,737,109</b>	<b>3,035,926</b>	<b>34,262,891</b>	<b>7.4</b>	<b>33,964,074</b>	<b>8.2</b>
42110	Muebles Varios de Oficina	1,000,000	1,000,000	579,542	612,361	420,458	58.0	387,639	61.2
42120	Equipos Varios de Oficina	1,000,000	1,000,000	0	0	1,000,000	0.0	1,000,000	0.0
42270	Maquinaria y Equipo de Producción de Servicio (Agua, Luz, Teléfono etc.)	1,800,000	1,800,000	212,400	212,400	1,587,600	11.8	1,587,600	11.8
42310	Equipo de Transporte Terrestre para Personas	8,000,000	8,000,000	0	265,998	8,000,000	0.0	7,734,002	3.3
42510	Equipo de Comunicación	2,500,000	2,500,000	0	0	2,500,000	0.0	2,500,000	0.0
42600	Equipos para Computación	4,000,000	4,000,000	0	0	4,000,000	0.0	4,000,000	0.0
45100	Aplicaciones Informáticas	9,200,000	9,200,000	1,945,167	1,945,167	7,254,833	21.1	7,254,833	21.1
47110	Construcciones y Mejoras de Bienes en Dominio Privado	9,500,000	9,500,000	0	0	9,500,000	0.0	9,500,000	0.0
<b>50000</b>	<b>TRANSFERENCIAS Y DONACIONES</b>	<b>7,700,000,000</b>	<b>7,700,000,000</b>	<b>2,012,158,662</b>	<b>3,275,501,205</b>	<b>5,687,841,338</b>	<b>26.1</b>	<b>4,424,498,795</b>	<b>42.5</b>
51110	Jubilaciones y Retiros	7,063,600,000	7,063,600,000	1,859,486,076	3,029,474,089	5,204,113,924	26.3	4,034,125,911	42.9
51120	Pensiones	629,400,000	629,400,000	151,786,345	244,600,219	477,613,655	24.1	384,799,781	38.9
51211	Becas Nacionales	2,500,000	2,500,000	287,977	426,964	2,212,023	11.5	2,073,036	17.1
51212	Becas En El Exterior	1,000,000	550,000	15,893	22,645	534,107	2.9	527,355	4.1
51240	Beneficios Especiales	2,660,000	2,660,000	168,870	404,408	2,491,130	6.3	2,255,592	15.2
52120	Transferencias Corrientes a Instituciones Descentralizadas	40,000	40,000	0	0	40,000	0.0	40,000	0.0
53310	Transferencias a Organismos Internacionales - Cuotas Ordinarias	800,000	1,250,000	413,501	572,880	836,499	33.1	677,120	45.8
<b>60000</b>	<b>ACTIVOS FINANCIEROS</b>	<b>4,585,000,000</b>	<b>4,585,000,000</b>	<b>752,310,991</b>	<b>1,261,996,206</b>	<b>3,832,689,009</b>	<b>16.4</b>	<b>3,323,003,794</b>	<b>27.5</b>
62110	Préstamos a Corto Plazo a Personas	2,800,000,000	2,685,000,000	657,982,444	1,119,127,649	2,027,017,556	24.5	1,565,872,351	41.7
63110	Préstamos a Largo Plazo a Personas	85,000,000	200,000,000	35,881,203	84,421,213	164,118,797	17.9	115,578,787	42.2
64100	Títulos y Valores a Corto Plazo	1,700,000,000	1,700,000,000	58,447,344	58,447,344	1,641,552,656	3.4	1,641,552,656	3.4
	<b>Total</b>	<b>12,936,000,000</b>	<b>12,936,000,000</b>	<b>2,883,797,807</b>	<b>4,713,974,156</b>	<b>10,052,202,193</b>	<b>22.3</b>	<b>8,222,025,844</b>	<b>36.4</b>

**ANEXO No. 3**  
**SECRETARÍA DE FINANZAS**  
**ADMINISTRACIÓN PÚBLICA DESCENTRALIZADA**  
**INSTITUCIÓN: 602 INSTITUTO NACIONAL DE JUBILACIONES Y PENSIONES DE LOS EMPLEADOS Y FUNCIONARIOS DEL PODER EJECUTIVO (INJUPEMP)**  
**GASTO POR PROGRAMA Y GRUPO**  
**SEGUNDO TRIMESTRE 2025**  
(Cifras en Lempiras)

Programa	Grupo de Gasto	Descripción	Aprobado	Vigente	Ejecutado II Trimestre	Ejecutado Acumulado	Variación Trimestral		Variación Acumulada	
							Vig - Ejecutado	% de Ejecución	Vig- Ejec Acumulado	% de Ejecución
<b>1</b>		<b>ACTIVIDADES CENTRALES</b>	<b>499,760,000</b>	<b>499,760,000</b>	<b>90,129,294</b>	<b>129,542,187</b>	<b>409,630,706</b>	<b>18.0</b>	<b>370,217,813</b>	<b>25.9</b>
	10000	SERVICIOS PERSONALES	316,000,000	316,000,000	59,270,959	91,661,748	256,729,041	18.8	224,338,252	29.0
	20000	SERVICIOS NO PERSONALES	128,800,000	128,800,000	25,733,224	31,530,914	103,066,776	20.0	97,269,086	24.5
	30000	MATERIALES Y SUMINISTROS	11,000,000	11,000,000	1,501,761	1,886,702	9,498,239	13.7	9,113,298	17.2
	40000	BIENES CAPITALIZABLES	37,000,000	37,000,000	2,737,109	3,035,926	34,262,891	7.4	33,964,074	8.2
	50000	TRANSFERENCIAS Y DONACIONES	6,960,000	6,960,000	886,241	1,426,897	6,073,759	12.7	5,533,103	20.5
<b>54</b>		<b>BENEFICIOS DE PREVISIÓN Y SERVICIOS SOCIALES</b>	<b>7,743,200,000</b>	<b>7,743,200,000</b>	<b>2,021,157,249</b>	<b>3,289,983,202</b>	<b>5,722,042,751</b>	<b>26.1</b>	<b>4,453,216,798</b>	<b>42.5</b>
	10000	SERVICIOS PERSONALES	48,000,000	48,000,000	9,646,817	15,570,661	38,353,183	20.1	32,429,339	32.4
	20000	SERVICIOS NO PERSONALES	1,200,000	1,200,000	169,259	248,276	1,030,741	14.1	951,724	20.7
	30000	MATERIALES Y SUMINISTROS	1,000,000	1,000,000	68,752	89,957	931,248	6.9	910,043	9.0
	50000	TRANSFERENCIAS Y DONACIONES	7,693,000,000	7,693,000,000	2,011,272,421	3,274,074,308	5,681,727,579	26.1	4,418,925,692	42.6
<b>55</b>		<b>CONCESIÓN DE PRESTAMOS</b>	<b>2,929,000,000</b>	<b>2,929,000,000</b>	<b>701,764,701</b>	<b>1,216,213,658</b>	<b>2,227,235,299</b>	<b>24.0</b>	<b>1,712,786,342</b>	<b>41.5</b>
	10000	SERVICIOS PERSONALES	40,000,000	40,000,000	7,181,183	11,667,379	32,818,817	18.0	28,332,621	29.2
	20000	SERVICIOS NO PERSONALES	3,000,000	3,000,000	559,935	732,143	2,440,065	18.7	2,267,857	24.4
	30000	MATERIALES Y SUMINISTROS	1,000,000	1,000,000	159,936	265,274	840,064	16.0	734,726	26.5
	60000	ACTIVOS FINANCIEROS	2,885,000,000	2,885,000,000	693,863,647	1,203,548,862	2,191,136,353	24.1	1,681,451,138	41.7
<b>56</b>		<b>PORTAFOLIO DE INVERSIONES Y ACTIVOS FIJOS</b>	<b>1,764,000,000</b>	<b>1,764,000,000</b>	<b>70,746,563</b>	<b>78,235,109</b>	<b>1,693,253,437</b>	<b>4.0</b>	<b>1,685,764,891</b>	<b>4.4</b>
	10000	SERVICIOS PERSONALES	56,000,000	56,000,000	11,506,361	18,550,455	44,493,639	20.5	37,449,545	33.1
	20000	SERVICIOS NO PERSONALES	7,000,000	7,000,000	710,169	1,102,199	6,289,831	10.1	5,897,801	15.7
	30000	MATERIALES Y SUMINISTROS	1,000,000	1,000,000	82,689	135,111	917,311	8.3	864,889	13.5
	60000	ACTIVOS FINANCIEROS	1,700,000,000	1,700,000,000	58,447,344	58,447,344	1,641,552,656	3.4	1,641,552,656	3.4
<b>99</b>		<b>TRANSFERENCIAS</b>	<b>40,000</b>	<b>40,000</b>	<b>0</b>	<b>0</b>	<b>40,000</b>	<b>0.0</b>	<b>40,000</b>	<b>0.0</b>
	50000	TRANSFERENCIAS Y DONACIONES	40,000	40,000	0	0	40,000	0.0	40,000	0.0
		<b>Total</b>	<b>12,936,000,000</b>	<b>12,936,000,000</b>	<b>2,883,797,807</b>	<b>4,713,974,156</b>	<b>10,052,202,193</b>	<b>22.3</b>	<b>8,222,025,844</b>	<b>36.4</b>

**ANEXO No. 4**  
**SECRETARÍA DE FINANZAS**  
**ADMINISTRACIÓN PÚBLICA DESCENTRALIZADA**  
**INSTITUCIÓN: 602 INSTITUTO NACIONAL DE JUBILACIONES Y PENSIONES DE LOS EMPLEADOS Y FUNCIONARIOS DEL PODER EJECUTIVO (INJUPEMP)**  
**MODIFICACIONES PRESUPUESTARIAS**  
**SEGUNDO TRIMESTRE 2025**  
(Cifras en Lempiras)

Tipo de Modificación	Descripción	Aumentos		Disminuciones		Recursos Propios	Numero de Documento FP - 05
		Nacionales	Total	Nacionales	Total		
428	Traslados entre Grupos objetos de gasto 20000, 30000, 40000 (excepto 21100, 21200, 21300 y 21420) entre categorías	10,552,000	10,552,000	10,552,000	10,552,000	0	1
491	Traslados entre Objetos del Gasto de la Administración Central y/o Descentralizadas, SS,U, EPF,EPNF	115,450,000	115,450,000	115,450,000	115,450,000	0	3
	<b>Total</b>	<b>126,002,000</b>	<b>126,002,000</b>	<b>126,002,000</b>	<b>126,002,000</b>	<b>0</b>	