



Secretaría de  
**Finanzas**  
Gobierno de la República

# Informe de Seguimiento y Evaluación de la Ejecución Presupuestaria Física y Financiera al Segundo Trimestre 2025

604 Instituto de Previsión Militar  
**(IPM)**



Tegucigalpa, M.D.C. Agosto 2025



## **SEGUIMIENTO Y EVALUACIÓN DE LA GESTIÓN PRESUPUESTARIA SEGUNDO TRIMESTRE 2025**

604: INSTITUTO DE PREVISIÓN MILITAR (IPM)

### **I. ANTECEDENTES**

La Secretaría de Estado en el Despacho de Finanzas realiza el Informe de la Ejecución del Presupuesto de Ingresos y Egresos, con base a los artículos 45 y 46 Capítulo VII “Del Seguimiento y Evaluación de la Ejecución Presupuestaria” del Decreto Legislativo N° 83-2004, contentivo de la Ley Orgánica del Presupuesto, Acuerdo N° 1341 de la Secretaría de Finanzas, publicado en el Diario Oficial La Gaceta el 12 de febrero 2009, que aprueba las Normas Técnicas del Subsistema de Presupuesto y artículo 262 Capítulo VI “Monitoreo, Seguimiento y Evaluación” del Decreto Legislativo N° 4-2025 publicado en el Diario Oficial La Gaceta el 06 de febrero 2025, correspondiente a la Ley del Presupuesto del Ejercicio Fiscal 2025 y sus Disposiciones Generales, Aprobadas por Congreso Nacional.

#### **a. Autoridad Legislativa**

Según Decreto No. 905 del 27 de marzo de 1980, el IPM es un organismo de las Fuerzas Armadas con características propias de autonomía y funcionalidad, garante que de conformidad con la Ley de Previsión Militar deban estar protegidos. Surge como respuesta a la necesidad de brindar un beneficio de pensión a los afiliados; el Instituto también establece modernos sistemas de control gerencial y operativo, con el fin de implementar, monitorear y evaluar políticas de inversiones financieras.

#### **b. Misión**

Garantizar a nuestros Afiliados un servicio de calidad en el otorgamiento oportuno de sus Beneficios en Seguridad Social.

#### **c. Funciones**

1. Cumplir y hacer cumplir la Constitución de la República, la presente Ley y sus Reglamentos.



2. Elaborar, aprobar y modificar los reglamentos internos, manuales y resoluciones, que emita y sean necesarias para promover el adecuado cumplimiento de la Ley.
3. Discutir y aprobar el presupuesto anual de recursos y gastos del Instituto de Previsión Militar, a más tardar treinta (30) días hábiles antes de la fecha de presentación del presupuesto a la Secretaría de Finanzas, tomando en consideración que el gasto administrativo no deberá exceder los límites prudenciales aprobados por la Comisión Nacional de Bancos y Seguros.
4. Resolver sobre las solicitudes de jubilación, pensión y demás beneficios, conocido el correspondiente dictamen elaborado por la Gerencia del IPM.
5. Aprobar mensualmente los Estados Financieros.
6. Ajustar los factores actuariales para renta vitalicia ordinaria establecidos en los Artículos 33 y 58 de esta Ley (Ley del Instituto de Previsión Militar) , cuando con fundamento en un estudio actuarial así lo recomiende la Comisión Nacional de Bancos y Seguros.
7. Ajustar por lo menos semestralmente, la tasa anual de intereses a cobrar sobre los préstamos que otorga el IPM, velando porque las tasas aplicables sean al menos suficientes para garantizar, sobre las reservas técnicas, una rentabilidad real superior a cuatro punto cinco por ciento (4.5%), libre de gastos relacionados a la administración o intermediación de la misma y que a su vez sea superior al porcentaje que la Comisión Nacional de Bancos y Seguros apruebe a tal efecto en el reglamento de inversiones para préstamos personales prendarios e hipotecarios.
8. Ordenar la realización de estudios técnicos especializados, a fin de mantener el equilibrio actuarial del régimen y garantizar con ello el cumplimiento de las obligaciones actuales y futuras. 9. Resolver sobre los asuntos que someta a su consideración el Gerente.
9. Conocer, gestionar e implementar las acciones necesarias, que se deriven del análisis de los informes, estudios e interpretación de los estados financieros.
10. Aceptar herencias, legados o donaciones.
11. Ostentar la representación legal, pudiendo delegarla en el Gerente.



12. Ordenar que se practiquen las revalorizaciones de las pensiones, conforme a lo establecido en la presente Ley y las demás directrices que al efecto emita la Comisión Nacional de Bancos y Seguros.
13. Ordenar las reformas necesarias para que la estructura organizacional sea funcional y eficiente.
14. Informar periódicamente de la situación del Instituto de Previsión Militar a sus afiliados y beneficiarios.
15. Autorizar todo tipo de operaciones o actividades financieras, comerciales, industriales o de cualquier otra índole, que redunden en beneficio de la Institución, conforme al Reglamento de Inversiones y que cada actividad sea aprobada por la Comisión.

## **II. RESUMEN DE LA COMPOSICIÓN DEL PRESUPUESTO VIGENTE**

El presente Informe contiene el análisis de la Ejecución Física y Financiera del Plan Operativo Anual y del Presupuesto de Ingresos y Egresos del Instituto de Previsión Militar (IPM) correspondiente al segundo trimestre de 2025.

El IPM cuenta con un presupuesto aprobado de Once Mil Quinientos Noventa y Dos Millones Quinientos Trece Mil Ochocientos Cincuenta y Tres Lempiras Exactos (11,592,513,853 Lempiras), representando el 2.7% del Presupuesto General de Ingresos y Egresos de la República y de las Instituciones Descentralizadas, que asciende a Cuatrocientos Treinta Mil Novecientos Siete Millones Ochocientos Veintiún Mil Doscientos Ochenta y Seis Lempiras Exactos (430,907,821,286 Lempiras).

La siguiente sección del informe provee un análisis de la composición del presupuesto vigente:

### **a. Fuente de Presupuesto Vigente**

El presupuesto vigente está compuesto únicamente de Fondos Nacionales. La mayor parte 11,458,300,230 Lempiras (98.8%), son proporcionados por la recaudación de ingresos propios (Tasas, Contribuciones a la Seguridad Social, Rentas de la Propiedad y Activos Financieros) y los fondos restantes 134,213,623 Lempiras (1.2%) son proporcionados por fondos del Tesoro Nacional.



## b. Presupuesto Vigente por Grupo

Como se muestra en la gráfica siguiente, la parte más relevante del presupuesto es el porcentaje que destinan al Grupo de Activos Financieros, con 8,535,000,000 Lempiras, cuya asignación es orientada a venta de Títulos y Valores a Corto Plazo y la concesión de Préstamos a Corto y Largo Plazo, seguido del grupo de Transferencias y Donaciones, con 2,500,442,000 Lempiras, fondos destinados para el pago de jubilaciones y pensiones, así mismo el grupo de Servicios Personales donde se contemplan los pagos de sueldos y colaterales de los empleados en modalidad permanente y por contrato de la institución.

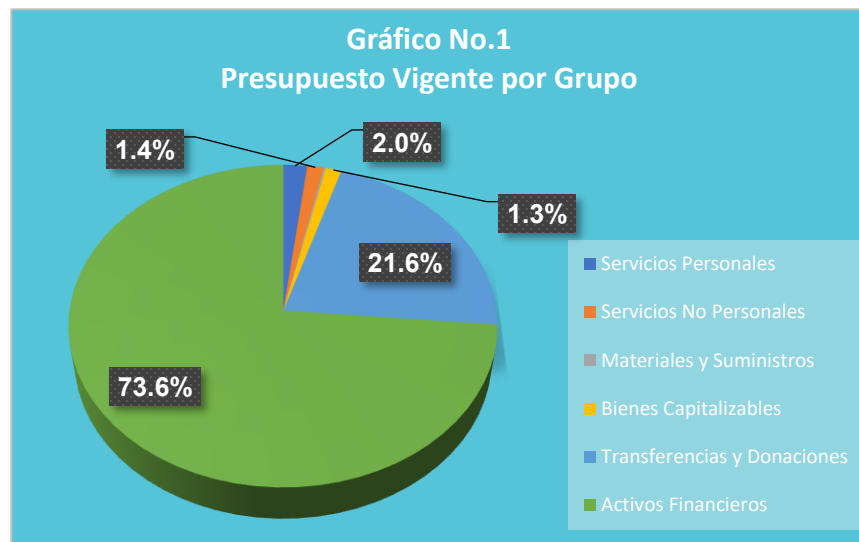

## c. Gasto por Grupo Ejecutado 2023-2024-Vigente 2025

La gráfica siguiente muestra la distribución del gasto por grupo, la asignación del presupuesto ejecutado de los últimos 2 años y el presupuesto vigente 2025. Observándose un aumento del 41.5% para el 2024 con relación al ejecutado 2023, aumento que obedece a los grupos del gasto Servicios No Personales, Bienes Capitalizables y Activos Financieros. Por otro lado, para el 2025 en el presupuesto vigente se refleja un incremento del 10.6% en comparación al ejecutado 2024; incidiendo la mayor relevancia en el grupo de gasto de Activos Financieros con una asignación superior al 100.0% (564,012,318 Lempiras), con relación al ejecutado del 2024, en dicho grupo se contemplan la venta de Títulos y Valores a Corto Plazo y la concesión de Préstamos a Corto y Largo Plazo.



#### **d. Presupuesto Vigente por Programa**

En cuanto a la distribución por programas, el IPM muestra que el presupuesto vigente está compuesto por siete (7) programas donde la mayor proporción corresponde al programa 55, denominado “Concesión de Préstamos” con un presupuesto vigente de 4,523,427,601 Lempiras, en vista que, dicho programa concentra las acciones necesarias para el otorgamiento de los préstamos a corto plazo a los afiliados del IPM, seguido del programa 56 “Portafolio de Inversiones y Activos Fijos” con el 30.7%, equivalente a 3,553,704,670 Lempiras, monto orientado a la Inversiones en Títulos Valores Realizados a través de Certificados de Depósitos.





### e. Gasto por Programa Ejecutado 2023-2024 Vigente 2025

La gráfica siguiente muestra el total de gastos por programa durante los últimos tres años. El presupuesto ejecutado en el 2024 con relación al año 2023, refleja un aumento del 44.2% en el programa 12 “Administración de Fondos Especiales”. En cambio, para el presupuesto vigente 2025 en comparación al ejecutado 2024, se refleja un incremento de 50.2% para el programa 01 “Actividades Centrales” en cual se desarrolla la dirección y apoyo a los procesos administrativos de la institución.

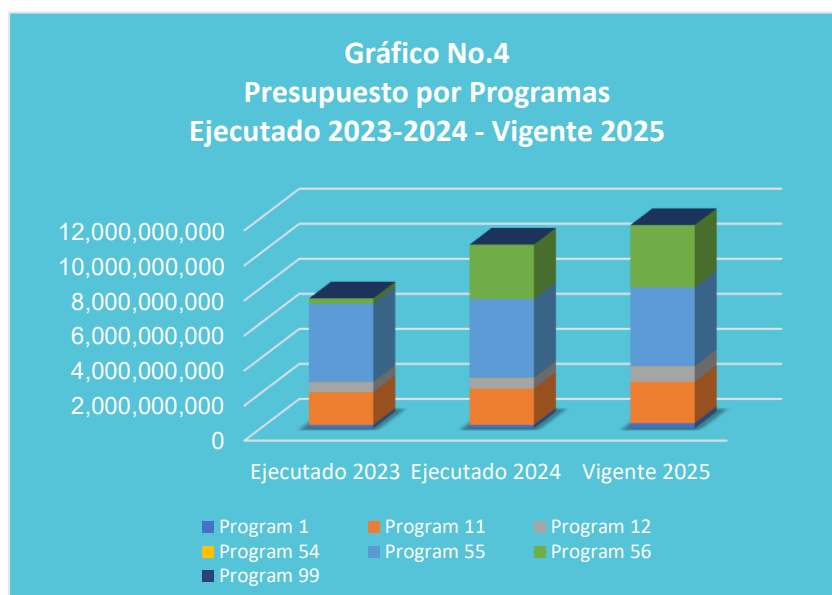

## III. ANÁLISIS DE LA EJECUCIÓN PRESUPUESTARIA

### a. Asuntos Relevantes

Para la Ejecución de este Trimestre no se presentaron Asuntos Relevantes.

### b. Análisis de los Objetivos

El Instituto de Previsión Militar (IPM) cuenta con 5 Objetivos Operativos, los que se describen a continuación:

1. Garantizar Proporcionar en Tiempo y Forma el pago de Pensiones por Invalidez, Vejez, Muerte (IVM) a las personas beneficiadas según lo establece la Ley de IPM.



2. Realizar en Tiempo y Forma el pago del Beneficio Económico, Ordenanza Militar y Reserva Laboral a las personas protegidas según lo establece la Ley de Ordenanza Militar 1906, Decreto 059-2009 y el decreto No. 287-2005 del 18 de octubre de 2005.
3. Apoyar a la personas afiliadas, pensionadas y beneficiarias que cumplan con los requisitos establecidos, mediante el otorgamiento de las ayudas medicas en casos de emergencia familiar.
4. Otorgar los desembolsos de los créditos a la población afiliada de IPM, uelando por el cumplimiento del principio de solidaridad y satisfaciendo las necesidades económicas de los afiliados.
5. Incrementar los ingresos Rentabilidad de títulos valores en el Sistema Financiero Nacional con el fin de garantizar el pago oportuno de beneficios y mantener el equilibrio actuarial del Régimen de Riesgos Especiales (RRE).

### c. Análisis de los Ingresos

El presupuesto de ingresos vigente del Instituto de Previsión Militar (IPM), asciende a 11,592,513,853 Lempiras, los cuales 11,458,300,230 Lempiras corresponde a Recursos Propios generados por la Institución, cuyas asignaciones son orientadas al desarrollo de las actividades operativas y administrativas para la consecución de su objetivo institucional y 134,213,623 Lempiras corresponden a fondos del Tesoro Nacional, dichos fondos son para realizar el pago de jubilaciones y pensiones. Ver Anexo No.1 Clasificación de Ingresos Por Rubros.

Cuadro No. 1  
**Ingresos por Tipo de Rubro**  
(Cifras en Lempiras)

Descripción	Aprobado	Vigente	Recaudación del II Trimestre	Recaudación Acumulada	% al Trim.	% Acum.
<b>INGRESOS CORRIENTES</b>	<b>7,092,513,853</b>	<b>7,092,513,853</b>	<b>2,176,368,723</b>	<b>3,862,725,201</b>	<b>30.7</b>	<b>54.5</b>
Ingresos No Tributarios	110,000,000	110,000,000	6,168,237	74,881,994	5.6	68.1
Contribución a la Seguridad Social	3,737,156,974	3,737,156,974	868,932,739	1,420,770,042	23.3	38.0
Rentas de la Propiedad	3,111,143,256	3,111,143,256	1,267,759,802	2,333,565,221	40.7	75.0
Transferencias y Donaciones Corrientes	134,213,623	134,213,623	33,507,945	33,507,945	25.0	25.0
<b>INGRESOS DE CAPITAL</b>	<b>4,500,000,000</b>	<b>4,500,000,000</b>	<b>1,484,581,958</b>	<b>2,645,124,752</b>	<b>33.0</b>	<b>58.8</b>
Activos Financieros	4,500,000,000	4,500,000,000	1,484,581,958	2,645,124,752	33.0	58.8
<b>Totales</b>	<b>11,592,513,853</b>	<b>11,592,513,853</b>	<b>3,660,950,681</b>	<b>6,507,849,953</b>	<b>31.6</b>	<b>56.1</b>



### **Observaciones sobre Ejecución Trimestral**

Para este trimestre el IPM registra una recaudación de recursos que asciende a 3,660,950,681 Lempiras, alcanzando un porcentaje del 31.6% en relación con el presupuesto de ingresos vigente, recaudación representada en su mayoría por las Rentas de la Propiedad, que asciende a 1,267,759,802 Lempiras, representando el 34.6% de la recaudación total del trimestre, seguido de los Activos Financieros con el 40.6% (1,484,581,958 Lempiras), a través de la Recuperación de Prestamos a Corto y a Largo Plazo.

### **Observaciones sobre la Ejecución Acumulada**

La recaudación acumulada asciende a 6,507,849,953 Lempiras, representando el 56.1% en relación con el presupuesto total vigente, presentado mayor recaudación en Activos Financieros, a través de la Recuperación de Préstamos a Corto y Largo Plazo, con una recaudación de 2,645,124,752 Lempiras, seguido del rubro de Rentas de la Propiedad con un porcentaje de recaudación del 75.0% en relación con el presupuesto vigente.

### **Respuesta de la Institución**

No se requiere respuesta por parte de la institución.

#### **d. Análisis de los Gastos**

##### **1. Gastos por Grupo**

La clasificación por objeto del gasto se conceptúa como una ordenación sistemática y homogénea de los bienes, servicios y las transferencias que el Sector Público aplica en el desarrollo de su gestión. Lo anterior permite identificar claramente y con transparencia los bienes y servicios que se adquieren, así como las transferencias que se ejecutan.

La tabla abajo brinda un resumen de los Gastos por grupo total fuentes. Para más detalles a nivel de Fuentes Nacionales vea Anexo 2.1 Objetiva Clasificación del Gasto por Objeto Tesoro Nacional.



**Cuadro No. 2**  
**Ejecución de Egresos por Grupo de Gasto**  
**(Cifras en Lempiras)**

Grupo	Aprobado	Vigente	Ejecutado del II Trimestre	Ejecutado Acumulado	Disponible	% del Trim.	% Acum.
Servicios Personales	227,711,079	227,711,079	49,286,897	86,878,396	140,832,683	21.6	38.2
Servicios No Personales	157,666,008	157,666,008	34,139,027	60,435,678	97,230,330	21.7	38.3
Materiales y Suministros	21,194,766	21,194,766	1,707,888	3,357,711	17,837,055	8.1	15.8
Bienes Capitalizables	150,500,000	150,500,000	13,545,556	17,462,220	133,037,780	9.0	11.6
Transferencias y Donaciones	2,500,442,000	2,500,442,000	560,847,380	1,146,923,364	1,353,518,636	22.4	45.9
Activos Financieros	8,535,000,000	8,535,000,000	2,307,414,816	4,441,164,816	4,093,835,184	27.0	52.0
<b>Totales</b>	<b>11,592,513,853</b>	<b>11,592,513,853</b>	<b>2,966,941,564</b>	<b>5,756,222,184</b>	<b>5,836,291,669</b>	<b>25.6</b>	<b>49.7</b>

### Observaciones sobre Ejecución Trimestral

Para este trimestre IPM mantiene su presupuesto vigente en relación con el presupuesto aprobado, teniendo una ejecución porcentual del 25.6% equivalente a 2,966,941,564 Lempiras, presentando mayor ejecución en el grupo de gasto de Activos Financieros con 2,307,414,816 Lempiras, representando un porcentaje del 77.8% en relación con el monto total ejecutado, seguido de Transferencias y Donaciones con 560,847,380 Lempiras ejecutados en el trimestre.

### Observaciones sobre la Ejecución Acumulada

La ejecución acumulada asciende a 5,756,222,184 Lempiras, alcanzado un porcentaje de ejecución del 49.7% en relación con el presupuesto total vigente. Donde la mayor ejecución en cuanto a monto se refleja en el grupo de gasto Activos Financieros con una ejecución de 4,441,164,816 Lempiras, representando un porcentaje del 77.2% en relación con el total ejecutado acumulado, seguido de Transferencias y Donaciones con 1,146,923,364 Lempiras.

### Respuesta de la Institución

No se requiere respuesta por parte de la institución.

## 2. Gastos por Programa

Esta sección brinda una descripción general tanto del desempeño financiero como el físico de cada programa para el trimestre, así como también a la fecha. Algunos programas administrativos no tienen productos identificados. La



información financiera de estos programas ha sido consolidada. Para información detallada ver Anexo 3 Ejecución por Programa y Grupo de Gasto.

### a. Programas Administrativos (001-Actividades Centrales/ 99 Transferencias)

#### Programa: 01 Actividades Centrales

Con un presupuesto vigente de 286,749,321 Lempiras, teniendo como objetivo la dirección y apoyo a los procesos administrativos, que garanticen el desarrollo de los resultados propuestos en los programas operativos que desarrolla la institución.

Cuadro No. 3  
Ejecución de Egresos por Programa Administrativo  
(Cifras en Lempiras)

Aprobado	Vigente	Ejecutado del II Trimestre	Ejecutado Acumulado	Disponible	% del Trimestre	% Acumulado
283,469,321	286,749,321	52,921,062	94,055,333	192,693,988	18.5	32.8

#### Observaciones sobre Ejecución Trimestral

Para este trimestre IPM registra la información correspondiente a las Actividades Centrales mostrando un porcentaje de ejecución del 18.5%, en dicha ejecución se destaca el gasto en el grupo de los Servicios Personales con un porcentaje del 50.2% equivalente a 26,559,351 Lempiras, en relación con el monto total ejecutado, seguido de Servicios No Personales con una ejecución de 20,694,535 Lempiras.

#### Observaciones sobre la Ejecución Acumulada

La ejecución acumulada del programa de Actividades Centrales es de 32.8% equivalente a 94,055,333 Lempiras, destacando el grupo de Servicios Personales con un porcentaje del 49.2% en relación con el monto total de ejecución acumulada, seguido del grupo Servicios No Personales con el 39.6%.

#### Respuesta de la Institución

No se requiere respuesta por parte de la institución.

#### Modificaciones Presupuestarias Relevantes del Programa



Para este trimestre no se registran Modificaciones Presupuestarias relevantes.

### **Programa: 99 Transferencias**

Con un presupuesto vigente de 20,000 Lempiras, valores orientados en su totalidad a la Transferencia Corriente que por Ley se le transfiere al Instituto Hondureño para la Prevención del Alcoholismo, Drogadicción y Farmacodependencia (IHADFA).

Cuadro No. 4  
**Ejecución de Egresos por Programa Administrativo**  
(Cifras en Lempiras)

Aprobado	Vigente	Ejecutado del II Trimestre	Ejecutado Acumulado	Disponible	% del Trimestre	% Acumulado
20,000	20,000	0	20,000	0	0	100.0

### **Observaciones sobre Ejecución Trimestral**

Para este trimestre este programa no refleja ejecución en vista que en el trimestre anterior se cumplió con la ejecución total del programa.

### **Observaciones sobre la Ejecución Acumulada**

La ejecución acumulada asciende a 20,000 Lempiras, mostrando una ejecución total del 100%, dicha ejecución está orientado en su totalidad a la transferencia que por ley se le concede al Instituto Hondureño para la Prevención del Alcoholismo, Drogadicción y Farmacodependencia (IHADFA).

### **Respuesta de la Institución**

No se requiere respuesta por parte de la institución.

### **Modificaciones Presupuestarias Relevantes del Programa**

Para este trimestre no se registran Modificaciones Presupuestarias relevantes.



## b. Programas Operativos

### Programa: 11 Administración y Pago de Prestaciones en Seguridad Social

Con un presupuesto vigente de 2,356,291,681 Lempiras en este programa se administran las pensiones de sobrevivientes a través de la División de Prestaciones Económicas, se realiza el pago de planillas correspondientes a las diferentes estructuras que conforman el sistema de previsión de IPM los Preexistentes, los del Régimen de Riesgos Especiales y se otorgan pensiones a los afiliados que presentan discapacidad total y permanente.

Cuadro No. 5  
**Ejecución de Egresos por Programa**  
(Cifras en Lempiras)

Información Financiera						
Presupuesto Aprobado	Presupuesto Vigente	Ejecutado del II Trimestre	Ejecutado Acumulado	Disponibile	% Trimestre	% Acumulado
2,356,291,681	2,356,291,681	518,317,873	1,105,142,867	1,251,148,814	22.0	46.9
Información Física						
Descripción del Producto	Pensiones pagadas por Retiro del servicio con enfoque de derechos humanos a población expuesta a Riesgos Especiales			Unidad de Medida del Producto	Pensión	
Trimestral						
Programado		Ejecutado		% Ejecutado		
Cantidad	Asignación Presupuestaria	Cantidad	Asignación Presupuestaria	Cantidad	Asignación Presupuestaria	
2,633	589,072,920	2,660	518,317,873	101.0	88.0	
Anual						
Programado		Ejecutado		% Ejecutado		
Cantidad	Asignación Presupuestaria	Cantidad	Asignación Presupuestaria	Cantidad	Asignación Presupuestaria	
2,656	2,356,291,681	2,660	1,105,142,867	100.2	46.9	

### Observaciones sobre Ejecución Trimestral

Para este trimestre este programa alcanzó un porcentaje superior al 100.0% de la meta física, logrando alcanzar 2,660 Pensiones pagadas por retiro del servicio de las 2,633 programadas. En cuanto a la ejecución financiera ascendió a 518,317,873 Lempiras, representando un porcentaje del 88.0% en relación con su asignación presupuestaria, lo que refleja un buen manejo de los recursos financieros.



## Observaciones sobre la Ejecución Acumulada

La ejecución acumulada para este programa asciende a 1,105,142,867 Lempiras, lo que representa un porcentaje del 46.9% con relación a la asignación programada, según reporte del Sistema de Administración Financiera Integrada (SIAFI) el programa ha realizado 2,660 Pensiones de las 2,656 programadas para el presente año, alcanzado un porcentaje de más del 100% de la meta física, reflejando una eficiencia en el programa.

## Respuesta de la Institución

No se requiere respuesta por parte de la institución.

## Modificaciones Presupuestarias Relevantes del Programa

Para este trimestre no se registran Modificaciones Presupuestarias relevantes.

## Programa: 55 Concesión de Préstamos

Con un presupuesto vigente de 4,523,427,601 Lempiras, a través de este programa se brindan créditos a Corto Plazo otorgados a los afiliados del IPM.

Cuadro No. 6  
**Ejecución de Egresos por Programa**  
(Cifras en Lempiras)

Información Financiera						
Presupuesto Aprobado	Presupuesto Vigente	Ejecutado del II Trimestre	Ejecutado Acumulado	Disponible	% Trimestre	% Acumulado
,523,427,601	4,523,427,601	1,563,750,253	2,530,766,066	1,992,661,535	34.6	55.9
Información Física						
Descripción del Producto	Préstamos de Consumo a corto plazo otorgados con enfoque de derechos humanos a la Población Afiliada al Regimen de Riesgos Especiales				Unidad de Medida del Producto	Préstamo
Trimestral						
Programado		Ejecutado		% Ejecutado		
Cantidad	Asignación Presupuestaria	Cantidad	Asignación Presupuestaria	Cantidad	Asignación Presupuestaria	
18,840	1,130,856,900	17,177	1,563,750,253	91.2	138.3	
Anual						
Programado		Ejecutado		% Ejecutado		
Cantidad	Asignación Presupuestaria	Cantidad	Asignación Presupuestaria	Cantidad	Asignación Presupuestaria	
84,061	4,523,427,601	41,482	2,530,766,066	49.3	55.9	



### **Observaciones sobre Ejecución Trimestral**

Para este trimestre este programa alcanzó un porcentaje del 91.2% de la programación de la meta física al haber efectuado 17,177 Créditos de los 18,840 programados, reflejando una ejecución financiera de 1,563,750,253 Lempiras, el cual representa un porcentaje de ejecución superior al 100.0% en relación con su asignación presupuestaria para este trimestre.

### **Observaciones sobre la Ejecución Acumulada**

La ejecución acumulada para este programa asciende a 2,530,766,066 Lempiras lo que representa un porcentaje del 55.9% con relación al presupuesto vigente programado, otorgando 41,482 Créditos de los 84,061 Créditos programados, el cual representa un porcentaje del 49.3% de la meta física anual.

### **Respuesta de la Institución**

No se requiere respuesta por parte de la institución.

### **Modificaciones Presupuestarias Relevantes del Programa**

Para este trimestre no se registran Modificaciones Presupuestarias relevantes.

### **Programa: 56 Portafolio de Inversiones y Activos Fijos**

Con un presupuesto vigente de 3,553,704,670 Lempiras, este programa se encarga de las Inversiones en Títulos Valores Realizados a través de Certificados de Depósitos.



**Cuadro No. 7**  
**Ejecución de Egresos por Programa**  
(Cifras en Lempiras)

Información Financiera						
Presupuesto Aprobado	Presupuesto Vigente	Ejecutado del II Trimestre	Ejecutado Acumulado	Disponible	% Trimestre	% Acumulado
3,556,984,670	3,553,704,670	765,346,816	1,777,695,054	1,776,009,616	21.5	50.0
Información Física						
<b>Descripción del Producto</b>	Inversiones realizadas en el Sistema Financiero Nacional, para garantizar rendimientos que permitan la sostenibilidad del sistema y el cumplimiento del pago de beneficios y servicios a la población afiliada al Régimen de Riesgos Especiales.			<b>Unidad de Medida del Producto</b>	Certificado	
Trimestral						
Programado		Ejecutado		% Ejecutado		
Cantidad	Asignación Presupuestaria	Cantidad	Asignación Presupuestaria	Cantidad	Asignación Presupuestaria	
55	888,777,595	31	765,346,816	56.4	86.1	
Anual						
Programado		Ejecutado		% Ejecutado		
Cantidad	Asignación Presupuestaria	Cantidad	Asignación Presupuestaria	Cantidad	Asignación Presupuestaria	
194	3,553,704,670	95	1,777,695,054	49.0	50.0	

**Observaciones sobre Ejecución Trimestral**

Para este trimestre este programa alcanzó un porcentaje de ejecución del 56.4% de la programación de la meta física, al haber efectuado 31 Certificados de los 55 programados. En cuanto a la ejecución financiera ascendió a 765,346,816 Lempiras, reflejando un porcentaje de ejecución del 86.1% de la asignación presupuestaria.

**Observaciones sobre la Ejecución Acumulada**

La ejecución acumulada para este programa asciende a 1,777,695,054 Lempiras lo que representa un porcentaje del 50.0% con relación al presupuesto vigente, ejecutando 95 Certificados de los 194 programados, representando un porcentaje del 49.0% con relación a la programación de la meta física.

**Respuesta de la Institución**

No se requiere respuesta por parte de la institución.



## Modificaciones Presupuestarias Relevantes del Programa

Para este trimestre no se registran Modificaciones Presupuestarias relevantes.

### Programa: 12 Administración de Fondos Especiales

Con un presupuesto vigente de 851,943,788 Lempiras este programa es el responsable de administrar eficientemente las Pensiones Complementarias, los Fondos de Ordenanza Militar y el Fondo de Reserva Laboral.

Cuadro No. 8  
**Ejecución de Egresos por Programa**  
(Cifras en Lempiras)

Aprobado	Vigente	Ejecutado del II Trimestre	Ejecutado Acumulado	Disponible	% del Trimestre	% Acumulado
851,943,788	851,943,788	60,253,373	239,940,363	612,003,425	7.1	28.2

### Observaciones sobre Ejecución Trimestral

Para este trimestre la ejecución de este programa asciende a 60,253,373 Lempiras dicha ejecución comprende en su totalidad a Beneficios de la Reserva Laboral otorgados a personas protegidas en caso de fallecimiento, representando un porcentaje del 7.1%, en dicha ejecución se destaca el gasto en el grupo de Transferencias y Donaciones con un porcentaje del 67.8% equivalente a 40,844,765 Lempiras, en relación con el monto total ejecutado.

### Observaciones sobre la Ejecución Acumulada

La ejecución acumulada de este programa es del 28.2% equivalente a 239,940,363 Lempiras, en cuanto a monto de ejecución a la fecha se destaca el grupo de Activos Financieros con un porcentaje del 81.7% en relación con el monto total de ejecución acumulada, seguido del grupo Transferencias y Donaciones con el 17.0%.

### Respuesta de la Institución

No se requiere respuesta por parte de la institución.

## Modificaciones Presupuestarias Relevantes del Programa

Para este trimestre no se registran Modificaciones Presupuestarias relevantes.



## Programa: 54 Beneficios de Previsión y Servicios Sociales

Con un presupuesto vigente de 20,376,792 Lempiras este programa se encarga de las ayudas económicas otorgadas a los afiliados, además de las ayudas económicas comprenden distintas acciones de asistencia social tales como giras de socialización del sistema y socioeconómicos.

Cuadro No. 9  
**Ejecución de Egresos por Programa**  
(Cifras en Lempiras)

Aprobado	Vigente	Ejecutado del II Trimestre	Ejecutado Acumulado	Disponible	% del Trimestre	% Acumulado
20,376,792	20,376,792	6,352,188	8,602,501	11,774,291	31.2	42.2

### Observaciones sobre Ejecución Trimestral

Para este trimestre la ejecución de este programa asciende a 6,352,188 Lempiras representando un porcentaje de ejecución del 31.2%, en dicha ejecución se destaca el grupo del gasto de Servicios Personales con una ejecución de 4,258,030 Lempiras, seguido de Transferencias y Donaciones con un porcentaje del 33.0% equivalente a 2,094,158 Lempiras, en relación con el monto total ejecutado.

### Observaciones sobre la Ejecución Acumulada

La ejecución acumulada de este programa es del 42.2% equivalente a 8,602,501 Lempiras, en cuanto a monto de ejecución a la fecha se destaca el grupo de Servicios Personales con el 58.6%, seguido del grupo Transferencias y Donaciones con un porcentaje del 41.4% en relación con el monto total de ejecución acumulada.

### Respuesta de la Institución

No se requiere respuesta por parte de la institución.

### Modificaciones Presupuestarias Relevantes del Programa

Para este trimestre no se registran Modificaciones Presupuestarias relevantes.



#### **IV. RECOMENDACIONES**

- ✓ Continuar vigilando el cumplimiento de la normativa legal vigente para la ejecución del presupuesto, conforme a lo establecido en la Ley Orgánica del Presupuesto, las Normas Técnicas del Subsistema de Presupuesto y las Disposiciones Generales del Presupuesto.
- ✓ Mantener la congruencia entre las cifras generadas del sistema con los informes de autoevaluación realizados por la Institución que son remitidas a esta Secretaría de Estado.
- ✓ Enviar de manera física y digital el informe de autoevaluación realizado por la Institución.



## **V. ANEXOS**

1. Clasificación de los Recursos por Rubro
2. Clasificación del Objeto Específico del Gastos y Tipos de Fondos
  - 2.1 Objetiva Clasificación del Gasto por Objeto Tesoro Nacional.
  - 2.2 Objetiva Clasificación del Gasto por Objeto Recursos Propios.
3. Ejecución por Programa y Grupo de Gasto
4. Modificaciones Presupuestarias

**ANEXO No. 1**  
**SECRETARÍA DE FINANZAS**  
**ADMINISTRACIÓN PÚBLICA DESCENTRALIZADA**  
**INSTITUCIÓN: 604 INSTITUTO DE PREVISIÓN MILITAR (IPM)**  
**CLASIFICACIÓN DE LOS INGRESOS POR RUBROS**  
**SEGUNDO TRIMESTRE 2025**  
**FONDOS TOTALES**  
(Cifras en Lempiras)

Rubro	Descripción	Aprobado	Vigente	Recaudado II Trimestre	Recaudado Acumulado	Variación Trimestral		Variación Acumulada	
						Vig - Recaudado	% de Ejecución	Vig- Rec Acumulado	% de Ejecución
<b>10000</b>	<b>INGRESOS CORRIENTES</b>	<b>11,592,513,853</b>	<b>11,592,513,853</b>	<b>3,660,950,681</b>	<b>6,507,849,953</b>	<b>7,931,563,172</b>	<b>31.6</b>	<b>5,084,663,900</b>	<b>56.1</b>
<b>12000</b>	<b>INGRESOS NO TRIBUTARIOS</b>	<b>110,000,000</b>	<b>110,000,000</b>	<b>6,168,237</b>	<b>74,881,994</b>	<b>103,831,763</b>	<b>5.6</b>	<b>35,118,006</b>	<b>68.1</b>
12100	TASAS	110,000,000	110,000,000	6,168,237	74,881,994	103,831,763	5.6	35,118,006	68.1
12121	Emisión de Constancias, Certificaciones y Otros	110,000,000	110,000,000	6,168,237	74,881,994	103,831,763	5.6	35,118,006	68.1
<b>13000</b>	<b>CONTRIBUCIONES A LA SEGURIDAD SOCIAL</b>	<b>3,737,156,974</b>	<b>3,737,156,974</b>	<b>868,932,739</b>	<b>1,420,770,042</b>	<b>2,868,224,235</b>	<b>23.3</b>	<b>2,316,386,932</b>	<b>38.0</b>
13200	CONTRIBUCIONES DEL SECTOR PUBLICO AL SISTEMA DE JUBILACION Y PENSIONES	3,737,156,974	3,737,156,974	868,932,739	1,420,770,042	2,868,224,235	23.3	2,316,386,932	38.0
13201	Contribuciones Patronales	1,182,625,885	1,182,625,885	317,294,456	529,980,968	865,331,429	26.8	652,644,917	44.8
13202	Aportes Personales	940,950,000	940,950,000	259,757,865	458,729,266	681,192,135	27.6	482,220,734	48.8
13203	Otros Ingresos por Convenios de Afiliación	1,613,581,089	1,613,581,089	291,880,419	432,059,807	1,321,700,670	18.1	1,181,521,282	26.8
<b>17000</b>	<b>RENTAS DE LA PROPIEDAD</b>	<b>3,111,143,256</b>	<b>3,111,143,256</b>	<b>1,267,759,802</b>	<b>2,333,565,221</b>	<b>1,843,383,454</b>	<b>40.7</b>	<b>777,578,035</b>	<b>75.0</b>
17100	INTERESES POR PRESTAMOS AL SECTOR PRIVADO	1,110,000,000	1,110,000,000	330,931,484	644,110,411	779,068,516	29.8	465,889,589	58.0
17101	Intereses por Préstamos al Sector Privado	1,110,000,000	1,110,000,000	330,931,484	644,110,411	779,068,516	29.8	465,889,589	58.0
17300	INTERESES POR DEPOSITOS	62,000,000	62,000,000	37,121,226	60,664,681	24,878,774	59.9	1,335,319	97.8
17301	Intereses por Depósitos Internos	62,000,000	62,000,000	37,121,226	60,664,681	24,878,774	59.9	1,335,319	97.8
17400	INTERESES POR TITULOS Y VALORES	1,439,143,256	1,439,143,256	700,441,138	1,372,515,404	738,702,118	48.7	66,627,852	95.4
17401	Intereses por Títulos y Valores Internos	1,439,143,256	1,439,143,256	700,441,138	1,372,515,404	738,702,118	48.7	66,627,852	95.4
17500	BENEFICIOS POR INVERSIONES EMPRESARIALES	400,000,000	400,000,000	172,529,330	202,529,330	227,470,670	43.1	197,470,670	50.6
17501	Dividendos de Acciones	400,000,000	400,000,000	172,529,330	202,529,330	227,470,670	43.1	197,470,670	50.6
17600	ALQUILERES	100,000,000	100,000,000	26,736,625	53,745,395	73,263,375	26.7	46,254,605	53.7
17603	Alquiler de Edificios, Locales e Instalaciones	100,000,000	100,000,000	26,736,625	53,745,395	73,263,375	26.7	46,254,605	53.7
<b>18000</b>	<b>TRANSFERENCIAS Y DONACIONES CORRIENTES A INSTITUCIONES DEL SECTOR PUBLICO</b>	<b>134,213,623</b>	<b>134,213,623</b>	<b>33,507,945</b>	<b>33,507,945</b>	<b>100,705,678</b>	<b>25.0</b>	<b>100,705,678</b>	<b>25.0</b>
18100	TRANSFERENCIAS CORRIENTES DEL GOBIERNO GENERAL	134,213,623	134,213,623	33,507,945	33,507,945	100,705,678	25.0	100,705,678	25.0
18101	Transferencias Corrientes de la Administración Central	134,213,623	134,213,623	33,507,945	33,507,945	100,705,678	25.0	100,705,678	25.0
<b>20000</b>	<b>ACTIVOS FINANCIEROS</b>	<b>4,500,000,000</b>	<b>4,500,000,000</b>	<b>1,484,581,958</b>	<b>2,645,124,752</b>	<b>3,015,418,042</b>	<b>33.0</b>	<b>1,854,875,248</b>	<b>58.8</b>
<b>23000</b>	<b>ACTIVOS FINANCIEROS</b>	<b>4,500,000,000</b>	<b>4,500,000,000</b>	<b>1,484,581,958</b>	<b>2,645,124,752</b>	<b>3,015,418,042</b>	<b>33.0</b>	<b>1,854,875,248</b>	<b>58.8</b>
23300	RECUPERACION DE PRESTAMOS DE CORTO PLAZO	4,400,000,000	4,400,000,000	1,462,522,010	2,606,637,792	2,937,477,990	33.2	1,793,362,208	59.2
23301	Recuperación de Préstamos de Corto Plazo al Sector Privado	4,400,000,000	4,400,000,000	1,462,522,010	2,606,637,792	2,937,477,990	33.2	1,793,362,208	59.2
23400	RECUPERACION DE PRESTAMOS DE LARGO PLAZO	100,000,000	100,000,000	22,059,948	38,486,960	77,940,052	22.1	61,513,040	38.5
23401	Recuperación de Préstamos de Largo Plazo al Sector Privado	100,000,000	100,000,000	22,059,948	38,486,960	77,940,052	22.1	61,513,040	38.5
	<b>TOTAL</b>	<b>11,592,513,853</b>	<b>11,592,513,853</b>	<b>3,660,950,681</b>	<b>6,507,849,953</b>	<b>7,931,563,172</b>	<b>31.6</b>	<b>5,084,663,900</b>	<b>56.1</b>

**ANEXO No. 1**  
**SECRETARÍA DE FINANZAS**  
**ADMINISTRACIÓN PÚBLICA DESCENTRALIZADA**  
**INSTITUCIÓN: 604 INSTITUTO DE PREVISIÓN MILITAR (IPM)**  
**CLASIFICACIÓN DE LOS INGRESOS POR RUBROS**  
**SEGUNDO TRIMESTRE 2025**  
**TESORO NACIONAL**  
(Cifras en Lempiras)

Rubro	Descripción	Aprobado	Vigente	Recaudado II Trimestre	Recaudado Acumulado	Variación Trimestral		Variación Acumulada	
						Vig - Recaudado	% de Ejecución	Vig- Rec Acumulado	% de Ejecución
<b>10000</b>	<b>INGRESOS CORRIENTES</b>	<b>134,213,623</b>	<b>134,213,623</b>	<b>33,507,945</b>	<b>33,507,945</b>	<b>100,705,678</b>	<b>25.0</b>	<b>100,705,678</b>	<b>25.0</b>
<b>18000</b>	<b>TRANSFERENCIAS Y DONACIONES CORRIENTES A INSTITUCIONES DEL SECTOR PÚBLICO</b>	<b>134,213,623</b>	<b>134,213,623</b>	<b>33,507,945</b>	<b>33,507,945</b>	100,705,678	25.0	100,705,678	25.0
18100	TRANSFERENCIAS CORRIENTES DEL GOBIERNO GENERAL	134,213,623	134,213,623	33,507,945	33,507,945	100,705,678	25.0	100,705,678	25.0
18101	Transferencias Corrientes de la Administración Central	134,213,623	134,213,623	33,507,945	33,507,945	100,705,678	25.0	100,705,678	25.0
	<b>TOTAL</b>	<b>134,213,623</b>	<b>134,213,623</b>	<b>33,507,945</b>	<b>33,507,945</b>	<b>100,705,678</b>	<b>25.0</b>	<b>100,705,678</b>	<b>25.0</b>

**RECURSOS PROPIOS**  
(Cifras en Lempiras)

Rubro	Descripción	Aprobado	Vigente	Recaudado II Trimestre	Recaudado Acumulado	Variación Trimestral		Variación Acumulada	
						Vig - Recaudado	% de Ejecución	Vig- Rec Acumulado	% de Ejecución
<b>10000</b>	<b>INGRESOS CORRIENTES</b>	<b>6,958,300,230</b>	<b>6,958,300,230</b>	<b>2,142,860,778</b>	<b>3,829,217,256</b>	<b>8,229,749,219</b>	<b>26.9</b>	<b>5,494,817,948</b>	<b>51.2</b>
<b>12000</b>	<b>INGRESOS NO TRIBUTARIOS</b>	<b>110,000,000</b>	<b>110,000,000</b>	<b>6,168,237</b>	<b>74,881,994</b>	<b>88,388,571</b>	<b>23.8</b>	<b>55,193,966</b>	<b>52.4</b>
12100	TASAS	110,000,000	110,000,000	6,168,237	74,881,994	88,388,571	23.8	55,193,966	52.4
12121	Emision de Constancias, Certificaciones y Otros	110,000,000	110,000,000	6,168,237	74,881,994	88,388,571	23.8	55,193,966	52.4
<b>13000</b>	<b>CONTRIBUCIONES A LA SEGURIDAD SOCIAL</b>	<b>3,737,156,974</b>	<b>3,737,156,974</b>	<b>868,932,739</b>	<b>1,420,770,042</b>	<b>2,534,640,455</b>	<b>22.9</b>	<b>2,078,012,941</b>	<b>36.8</b>
13200	CONTRIBUCIONES DEL SECTOR PUBLICO AL SISTEMA DE JUBILACION Y PENSIONES	3,737,156,974	3,737,156,974	868,932,739	1,420,770,042	2,534,640,455	22.9	2,078,012,941	36.8
13201	Contribuciones Patronales	1,182,625,885	1,182,625,885	317,294,456	529,980,968	860,137,738	24.5	687,074,443	39.7
13202	Aportes Personales	940,950,000	940,950,000	259,757,865	458,729,266	487,527,406	36.6	326,460,479	57.6
13203	Otros Ingresos por Convenios de Afiliación	1,613,581,089	1,613,581,089	291,880,419	432,059,807	1,186,975,312	14.0	1,064,478,019	22.9
<b>17000</b>	<b>RENTAS DE LA PROPIEDAD</b>	<b>3,111,143,256</b>	<b>3,111,143,256</b>	<b>1,267,759,802</b>	<b>2,333,565,221</b>	<b>2,258,640,804</b>	<b>29.9</b>	<b>1,526,052,704</b>	<b>52.6</b>
17100	INTERESES POR PRESTAMOS AL SECTOR PRIVADO	1,110,000,000	1,110,000,000	330,931,484	644,110,411	789,224,015	28.9	536,831,591	51.6
17101	Intereses por Préstamos al Sector Privado	1,110,000,000	1,110,000,000	330,931,484	644,110,411	789,224,015	28.9	536,831,591	51.6
17300	INTERESES POR DEPOSITOS	62,000,000	62,000,000	37,121,226	60,664,681	37,304,809	39.8	22,473,023	63.8
17301	Intereses por Depositos Internos	62,000,000	62,000,000	37,121,226	60,664,681	37,304,809	39.8	22,473,023	63.8
17400	INTERESES POR TITULOS Y VALORES	1,439,143,256	1,439,143,256	700,441,138	1,372,515,404	887,178,435	38.8	447,083,861	69.2
17401	Intereses por Titulos y Valores Internos	1,439,143,256	1,439,143,256	700,441,138	1,372,515,404	887,178,435	38.8	447,083,861	69.2
17500	BENEFICIOS POR INVERSIONES EMPRESARIALES	400,000,000	400,000,000	172,529,330	202,529,330	471,500,000	5.7	471,500,000	5.7
17501	Dividendos de Acciones	400,000,000	400,000,000	172,529,330	202,529,330	471,500,000	5.7	471,500,000	5.7
17600	ALQUILERES	100,000,000	100,000,000	26,736,625	53,745,395	73,433,545	26.6	48,164,228	51.8
17603	Alquiler de Edificios, Locales e Instalaciones	100,000,000	100,000,000	26,736,625	53,745,395	73,433,545	26.6	48,164,228	51.8
<b>20000</b>	<b>ACTIVOS FINANCIEROS</b>	<b>4,500,000,000</b>	<b>4,500,000,000</b>	<b>1,484,581,958</b>	<b>2,645,124,752</b>	<b>3,015,418,042</b>	<b>33.0</b>	<b>1,854,875,248</b>	<b>58.8</b>
<b>23000</b>	<b>ACTIVOS FINANCIEROS</b>	<b>4,500,000,000</b>	<b>4,500,000,000</b>	<b>1,484,581,958</b>	<b>2,645,124,752</b>	<b>3,247,419,157</b>	<b>27.8</b>	<b>1,757,267,042</b>	<b>60.9</b>
23300	RECUPERACION DE PRESTAMOS DE CORTO PLAZO	4,400,000,000	4,400,000,000	1,462,522,010	2,606,637,792	3,178,377,882	27.8	1,717,005,893	61.0
23301	Recuperación de Préstamos de Corto Plazo al Sector Privado	4,400,000,000	4,400,000,000	1,462,522,010	2,606,637,792	3,178,377,882	27.8	1,717,005,893	61.0
23400	RECUPERACION DE PRESTAMOS DE LARGO PLAZO	100,000,000	100,000,000	22,059,948	38,486,960	69,041,275	31.0	40,261,149	59.7
23401	Recuperación de Préstamos de Largo Plazo al Sector Privado	100,000,000	100,000,000	22,059,948	38,486,960	69,041,275	31.0	40,261,149	59.7
	<b>TOTAL</b>	<b>11,458,300,230</b>	<b>11,458,300,230</b>	<b>3,627,442,737</b>	<b>6,474,342,008</b>	<b>11,477,168,376</b>	<b>31.7</b>	<b>4,983,958,222</b>	<b>56.5</b>

**ANEXO No. 2**  
**SECRETARÍA DE FINANZAS**  
**ADMINISTRACIÓN PÚBLICA DESCENTRALIZADA**  
**INSTITUCIÓN: 604 INSTITUTO DE PREVISIÓN MILITAR (IPM)**  
**CLASIFICACIÓN DEL GASTO SEGÚN OBJETO**  
**SEGUNDO TRIMESTRE 2025**  
**FONDOS TOTALES**  
(Cifras en Lempiras)

Código	Descripción	Aprobado	Vigente	Ejecutado II Trimestre	Ejecutado Acumulado	Variación Trimestral		Variación Acumulada	
						Vig - Ejecutado	% de Ejecución	Vig- Ejec Acumulado	% de Ejecución
<b>10000</b>	<b>SERVICIOS PERSONALES</b>	<b>227,711,079</b>	<b>227,711,079</b>	<b>49,286,897</b>	<b>86,878,396</b>	<b>178,424,182</b>	<b>21.6</b>	<b>140,832,683</b>	<b>38.2</b>
11100	Sueldos Básicos	129,000,000	129,000,000	30,254,706	57,904,897	98,745,294	23.5	71,095,103	44.9
11400	Adicionales	43,500,000	43,500,000	3,752,271	7,206,348	39,747,729	8.6	36,293,652	16.6
11510	Decimotercer Mes	11,475,095	11,475,095	0	0	11,475,095	0.0	11,475,095	0.0
11520	Decimocuarto Mes	11,475,095	11,475,095	10,758,414	10,758,414	716,681	93.8	716,681	93.8
11600	Complementos	9,287,662	9,287,662	1,377,724	5,552,519	7,909,938	14.8	3,735,143	59.8
11750	Contribuciones para Seguro Social	2,657,360	2,657,360	397,998	792,901	2,259,362	15.0	1,864,459	29.8
12100	Sueldos Básicos	6,305,000	6,305,000	1,277,308	2,081,524	5,027,692	20.3	4,223,476	33.0
12300	Adicionales	720,000	720,000	0	0	720,000	0.0	720,000	0.0
12410	Decimotercer Mes	701,963	701,963	0	0	701,963	0.0	701,963	0.0
12420	Decimocuarto Mes	701,963	701,963	283,497	283,497	418,466	40.4	418,466	40.4
14300	Gastos de Representación en el País	420,000	420,000	105,000	210,000	315,000	25.0	210,000	50.0
15900	Otras Asistencia Social al Personal	4,586,941	4,586,941	604,530	966,456	3,982,411	13.2	3,620,485	21.1
16200	Compensaciones	6,880,000	6,880,000	475,448	1,121,840	6,404,552	6.9	5,758,160	16.3
<b>20000</b>	<b>SERVICIOS NO PERSONALES</b>	<b>157,666,008</b>	<b>157,666,008</b>	<b>34,139,027</b>	<b>60,435,678</b>	<b>123,526,981</b>	<b>21.7</b>	<b>97,230,330</b>	<b>38.3</b>
21110	Suministro de Energía Eléctrica	14,000,000	14,000,000	3,771,106	6,775,130	10,228,894	26.9	7,224,870	48.4
21200	Agua	1,000,000	1,300,000	339,144	564,807	960,856	26.1	735,193	43.4
21410	Correo Postal	80,000	280,000	61,274	115,234	218,726	21.9	164,766	41.2
21420	Telefonía Fija	385,000	685,000	151,138	301,003	533,862	22.1	383,997	43.9
21430	Telefonía Celular	400,000	480,000	112,957	219,455	367,043	23.5	260,545	45.7
22250	Alquiler de Equipo para Computación	1,625,000	1,625,000	342,888	577,460	1,282,112	21.1	1,047,540	35.5
23100	Mantenimiento y Reparación de Edificios y Locales	37,000,000	33,720,000	5,205,146	7,063,095	28,514,854	15.4	26,656,905	20.9
23310	Mantenimiento y Reparación de Equipos y Maquinarias de Producción	6,475,465	6,475,465	258,001	412,887	6,217,464	4.0	6,062,578	6.4
23320	Mantenimiento y Reparación de Equipos de Tracción y Elevación	500,000	500,000	45,977	83,950	454,023	9.2	416,050	16.8
23360	Mantenimiento y Reparación de Equipo de Oficina y Muebles	2,385,247	2,385,247	545,316	1,104,573	1,839,931	22.9	1,280,674	46.3
23500	Limpieza, Aseo y Fumigación	770,493	770,493	192,569	200,619	577,924	25.0	569,874	26.0
23600	Mantenimiento de Sistemas Informáticos	7,500,000	7,500,000	1,480,189	2,476,132	6,019,811	19.7	5,023,868	33.0
24130	Servicios Médicos	14,989,741	14,989,741	5,274,873	9,182,884	9,714,868	35.2	5,806,857	61.3
24300	Servicios Jurídicos	4,600,000	4,600,000	546,579	973,442	4,053,421	11.9	3,626,558	21.2
24400	Servicios de Contabilidad y Auditoría	1,500,000	1,500,000	46,243	46,243	1,453,758	3.1	1,453,758	3.1

**ANEXO No. 2**  
**SECRETARÍA DE FINANZAS**  
**ADMINISTRACIÓN PÚBLICA DESCENTRALIZADA**  
**INSTITUCIÓN: 604 INSTITUTO DE PREVISIÓN MILITAR (IPM)**  
**CLASIFICACIÓN DEL GASTO SEGÚN OBJETO**  
**SEGUNDO TRIMESTRE 2025**  
**FONDOS TOTALES**  
(Cifras en Lempiras)

Código	Descripción	Aprobado	Vigente	Ejecutado II Trimestre	Ejecutado Acumulado	Variación Trimestral		Variación Acumulada	
						Vig - Ejecutado	% de Ejecución	Vig- Ejec Acumulado	% de Ejecución
24500	Servicios de Capacitación	6,400,000	6,400,000	2,183,890	4,853,577	4,216,110	34.1	1,546,423	75.8
24710	Servicios De Consultoría De Gestión Administrativa Y Financiera	2,531,148	2,531,148	1,598,975	1,860,172	932,173	63.2	670,976	73.5
25300	Servicio de Imprenta, Publicaciones y Reproducciones	9,043,253	9,043,253	1,207,008	2,699,391	7,836,245	13.3	6,343,862	29.8
25400	Primas y Gastos de Seguro	3,000,000	3,000,000	1,104,282	1,400,648	1,895,718	36.8	1,599,352	46.7
25500	Comisiones y Gastos Bancarios	3,500,000	3,500,000	196,658	763,467	3,303,342	5.6	2,736,533	21.8
25600	Publicidad y Propaganda	46,230	46,230	0	27,940	46,230	0.0	18,290	60.4
25700	Servicio de Internet	1,000,000	1,000,000	486,091	721,732	513,909	48.6	278,268	72.2
26110	Pasajes Nacionales	1,733,610	1,733,610	405,905	780,325	1,327,705	23.4	953,285	45.0
26120	Pasajes al Exterior	400,000	400,000	52,639	74,105	347,361	13.2	325,895	18.5
26210	Viáticos Nacionales	800,000	800,000	0	88,885	800,000	0.0	711,115	11.1
26220	Viáticos al Exterior	3,000,000	3,000,000	473,818	751,640	2,526,182	15.8	2,248,360	25.1
27116	Impuestos a Servicios de Vías Publicas	1,000,000	1,000,000	0	242,998	1,000,000	0.0	757,002	24.3
29100	Ceremonial y Protocolo	500,821	500,821	0	0	500,821	0.0	500,821	0.0
29200	Servicios de Vigilancia	6,000,000	8,400,000	1,990,410	3,941,978	6,409,590	23.7	4,458,022	46.9
29201	Servicios de Vigilancia	25,500,000	25,500,000	6,065,954	12,131,908	19,434,046	23.8	13,368,092	47.6
<b>30000</b>	<b>MATERIALES Y SUMINISTROS</b>	<b>21,194,766</b>	<b>21,194,766</b>	<b>1,707,888</b>	<b>3,357,711</b>	<b>19,486,878</b>	<b>8.1</b>	<b>17,837,055</b>	<b>15.8</b>
31110	Productos Alimenticios Y Bebidas	3,129,822	3,129,822	509,766	1,046,544	2,620,056	16.3	2,083,278	33.4
32310	Prendas de Vestir	2,934,208	2,934,208	70,813	171,968	2,863,395	2.4	2,762,240	5.9
33100	Productos De Papel Y Cartón	4,156,796	4,156,796	182,013	264,314	3,974,783	4.4	3,892,482	6.4
33300	Productos de Artes Gráficas	2,400,278	2,400,278	21,724	154,572	2,378,555	0.9	2,245,707	6.4
33500	Libros, Revistas y Periódicos	1,512,000	1,512,000	8,357	12,355	1,503,643	0.6	1,499,645	0.8
33700	Especies Timbradas y Valores	606,403	606,403	18,740	38,660	587,663	3.1	567,743	6.4
34400	Llantas y Cámaras de Aire	547,719	547,719	12,300	41,740	535,419	2.2	505,979	7.6
35620	Diesel	3,423,243	3,423,243	556,017	1,076,565	2,867,226	16.2	2,346,678	31.4
39100	Elementos de Limpieza y Aseo Personal	547,719	547,719	64,473	137,619	483,246	11.8	410,100	25.1
39200	Útiles de Escritorio, Oficina y Enseñanza	1,271,491	1,271,491	232,179	359,919	1,039,312	18.3	911,572	28.3
39600	Repuestos y Accesorios	665,087	665,087	31,506	53,454	633,581	4.7	611,633	8.0
<b>40000</b>	<b>BIENES CAPITALIZABLES</b>	<b>150,500,000</b>	<b>150,500,000</b>	<b>13,545,556</b>	<b>17,462,220</b>	<b>136,954,444</b>	<b>9.0</b>	<b>133,037,780</b>	<b>11.6</b>
42120	Equipos Varios de Oficina	21,717,722	21,717,722	647,595	908,488	21,070,127	3.0	20,809,234	4.2
42310	Equipo de Transporte Terrestre para Personas	7,620,253	7,620,253	0	0	7,620,253	0.0	7,620,253	0.0
42600	Equipos para Computación	42,673,418	42,673,418	310,158	2,890,461	42,363,260	0.7	39,782,957	6.8

**ANEXO No. 2**  
**SECRETARÍA DE FINANZAS**  
**ADMINISTRACIÓN PÚBLICA DESCENTRALIZADA**  
**INSTITUCIÓN: 604 INSTITUTO DE PREVISIÓN MILITAR (IPM)**  
**CLASIFICACIÓN DEL GASTO SEGÚN OBJETO**  
**SEGUNDO TRIMESTRE 2025**  
**FONDOS TOTALES**  
(Cifras en Lempiras)

Código	Descripción	Aprobado	Vigente	Ejecutado II Trimestre	Ejecutado Acumulado	Variación Trimestral		Variación Acumulada	
						Vig - Ejecutado	% de Ejecución	Vig- Ejec Acumulado	% de Ejecución
45100	Aplicaciones Informáticas	9,906,329	9,906,329	2,756,231	2,756,231	7,150,098	27.8	7,150,098	27.8
47110	Construcciones y Mejoras de Bienes en Dominio Privado	68,582,278	68,582,278	9,831,572	10,907,039	58,750,706	14.3	57,675,239	15.9
<b>50000</b>	<b>TRANSFERENCIAS Y DONACIONES</b>	<b>2,500,442,000</b>	<b>2,500,442,000</b>	<b>560,847,380</b>	<b>1,146,923,364</b>	<b>1,939,594,620</b>	<b>22.4</b>	<b>1,353,518,636</b>	<b>45.9</b>
51110	Jubilaciones y Retiros	2,347,358,377	2,347,358,377	517,015,558	1,101,001,028	1,830,342,819	22.0	1,246,357,349	46.9
51120	Pensiones	134,213,623	134,213,623	40,844,765	40,844,765	93,368,858	30.4	93,368,858	30.4
51211	Becas Nacionales	4,447,000	4,447,000	49,446	449,474	4,397,554	1.1	3,997,526	10.1
51212	Becas En El Exterior	2,900,000	2,900,000	51,969	140,655	2,848,031	1.8	2,759,345	4.9
51220	Ayuda Social a Personas	10,153,000	10,153,000	2,094,158	3,562,601	8,058,842	20.6	6,590,399	35.1
52120	Transferencias Corrientes a Instituciones Descentralizadas	20,000	20,000	0	20,000	20,000	0.0	0	100.0
53310	Transferencias a Organismos Internacionales - Cuotas Ordinarias	1,350,000	1,350,000	791,484	904,840	558,516	58.6	445,160	67.0
<b>60000</b>	<b>ACTIVOS FINANCIEROS</b>	<b>8,535,000,000</b>	<b>8,535,000,000</b>	<b>2,307,414,816</b>	<b>4,441,164,816</b>	<b>6,227,585,184</b>	<b>27.0</b>	<b>4,093,835,184</b>	<b>52.0</b>
62110	Préstamos a Corto Plazo a Personas	4,400,000,000	4,400,000,000	1,533,541,653	2,480,588,963	2,866,458,347	34.9	1,919,411,037	56.4
63110	Préstamos a Largo Plazo a Personas	100,000,000	100,000,000	24,614,639	40,032,212	75,385,361	24.6	59,967,788	40.0
64100	Títulos y Valores a Corto Plazo	4,035,000,000	4,035,000,000	749,258,524	1,920,543,641	3,285,741,476	18.6	2,114,456,359	47.6
	<b>Total</b>	<b>11,592,513,853</b>	<b>11,592,513,853</b>	<b>2,966,941,564</b>	<b>5,756,222,184</b>	<b>8,625,572,289</b>	<b>25.6</b>	<b>5,836,291,669</b>	<b>49.7</b>

**ANEXO No. 2.1**  
**SECRETARÍA DE FINANZAS**  
**ADMINISTRACIÓN PÚBLICA DESCENTRALIZADA**  
**INSTITUCIÓN: 604 INSTITUTO DE PREVISIÓN MILITAR (IPM)**  
**CLASIFICACIÓN DEL GASTO SEGÚN OBJETO**  
**SEGUNDO TRIMESTRE 2025**  
**TESORO NACIONAL**  
(Cifras en Lempiras)

Código	Descripción	Aprobado	Vigente	Ejecutado Trimestre	Ejecutado Acumulado	Variación Trimestral		Variación Acumulada	
						Vig - Ejecutado	% de Ejecución	Vig- Ejec Acumulado	% de Ejecución
50000	TRANSFERENCIAS Y DONACIONES	134,213,623	134,213,623	40,844,765	40,844,765	93,368,858	30.4	93,368,858	30.4
51120	Pensiones	134,213,623	134,213,623	40,844,765	40,844,765	93,368,858	30.4	93,368,858	30.4
	<b>Total</b>	<b>134,213,623</b>	<b>134,213,623</b>	<b>40,844,765</b>	<b>40,844,765</b>	<b>93,368,858</b>	<b>30.4</b>	<b>93,368,858</b>	<b>30.4</b>

**ANEXO No. 2.2**  
**SECRETARÍA DE FINANZAS**  
**ADMINISTRACIÓN PÚBLICA DESCENTRALIZADA**  
**INSTITUCIÓN: 604 INSTITUTO DE PREVISIÓN MILITAR (IPM)**  
**CLASIFICACIÓN DEL GASTO SEGÚN OBJETO**  
**SEGUNDO TRIMESTRE 2025**  
**RECURSOS PROPIOS**  
(Cifras en Lempiras)

Código	Descripción	Aprobado	Vigente	Ejecutado II Trimestre	Ejecutado Acumulado	Variación Trimestral		Variación Acumulada	
						Vig - Ejecutado	% de Ejecución	Vig- Ejec Acumulado	% de Ejecución
<b>10000</b>	<b>SERVICIOS PERSONALES</b>	<b>227,711,079</b>	<b>227,711,079</b>	<b>49,286,897</b>	<b>86,878,396</b>	<b>178,424,182</b>	<b>21.6</b>	<b>140,832,683</b>	<b>38.2</b>
11100	Sueldos Básicos	129,000,000	129,000,000	30,254,706	57,904,897	98,745,294	23.5	71,095,103	44.9
11400	Adicionales	43,500,000	43,500,000	3,752,271	7,206,348	39,747,729	8.6	36,293,652	16.6
11510	Decimotercer Mes	11,475,095	11,475,095	0	0	11,475,095	0.0	11,475,095	0.0
11520	Decimocuarto Mes	11,475,095	11,475,095	10,758,414	10,758,414	716,681	93.8	716,681	93.8
11600	Complementos	9,287,662	9,287,662	1,377,724	5,552,519	7,909,938	14.8	3,735,143	59.8
11750	Contribuciones para Seguro Social	2,657,360	2,657,360	397,998	792,901	2,259,362	15.0	1,864,459	29.8
12100	Sueldos Básicos	6,305,000	6,305,000	1,277,308	2,081,524	5,027,692	20.3	4,223,476	33.0
12300	Adicionales	720,000	720,000	0	0	720,000	0.0	720,000	0.0
12410	Decimotercer Mes	701,963	701,963	0	0	701,963	0.0	701,963	0.0
12420	Decimocuarto Mes	701,963	701,963	283,497	283,497	418,466	40.4	418,466	40.4
14300	Gastos de Representación en el País	420,000	420,000	105,000	210,000	315,000	25.0	210,000	50.0
15900	Otras Asistencia Social al Personal	4,586,941	4,586,941	604,530	966,456	3,982,411	13.2	3,620,485	21.1
16200	Compensaciones	6,880,000	6,880,000	475,448	1,121,840	6,404,552	6.9	5,758,160	16.3
<b>20000</b>	<b>SERVICIOS NO PERSONALES</b>	<b>157,666,008</b>	<b>157,666,008</b>	<b>34,139,027</b>	<b>60,435,678</b>	<b>123,526,981</b>	<b>21.7</b>	<b>97,230,330</b>	<b>38.3</b>
21110	Suministro de Energía Eléctrica	14,000,000	14,000,000	3,771,106	6,775,130	10,228,894	26.9	7,224,870	48.4
21200	Agua	1,000,000	1,300,000	339,144	564,807	960,856	26.1	735,193	43.4
21410	Correo Postal	80,000	280,000	61,274	115,234	218,726	21.9	164,766	41.2
21420	Telefonía Fija	385,000	685,000	151,138	301,003	533,862	22.1	383,997	43.9
21430	Telefonía Celular	400,000	480,000	112,957	219,455	367,043	23.5	260,545	45.7
22250	Alquiler de Equipo para Computación	1,625,000	1,625,000	342,888	577,460	1,282,112	21.1	1,047,540	35.5
23100	Mantenimiento y Reparación de Edificios y Locales	37,000,000	33,720,000	5,205,146	7,063,095	28,514,854	15.4	26,656,905	20.9
23310	Mantenimiento y Reparación de Equipos y Maquinarias de Producción	6,475,465	6,475,465	258,001	412,887	6,217,464	4.0	6,062,578	6.4
23320	Mantenimiento y Reparación de Equipos de Tracción y Elevación	500,000	500,000	45,977	83,950	454,023	9.2	416,050	16.8
23360	Mantenimiento y Reparación de Equipo de Oficina y Muebles	2,385,247	2,385,247	545,316	1,104,573	1,839,931	22.9	1,280,674	46.3
23500	Limpieza, Aseo y Fumigación	770,493	770,493	192,569	200,619	577,924	25.0	569,874	26.0
23600	Mantenimiento de Sistemas Informáticos	7,500,000	7,500,000	1,480,189	2,476,132	6,019,811	19.7	5,023,868	33.0
24130	Servicios Médicos	14,989,741	14,989,741	5,274,873	9,182,884	9,714,868	35.2	5,806,857	61.3
24300	Servicios Jurídicos	4,600,000	4,600,000	546,579	973,442	4,053,421	11.9	3,626,558	21.2
24400	Servicios de Contabilidad y Auditoría	1,500,000	1,500,000	46,243	46,243	1,453,758	3.1	1,453,758	3.1

**ANEXO No. 2.2**  
**SECRETARÍA DE FINANZAS**  
**ADMINISTRACIÓN PÚBLICA DESCENTRALIZADA**  
**INSTITUCIÓN: 604 INSTITUTO DE PREVISIÓN MILITAR (IPM)**  
**CLASIFICACIÓN DEL GASTO SEGÚN OBJETO**  
**SEGUNDO TRIMESTRE 2025**  
**RECURSOS PROPIOS**  
(Cifras en Lempiras)

Código	Descripción	Aprobado	Vigente	Ejecutado II Trimestre	Ejecutado Acumulado	Variación Trimestral		Variación Acumulada	
						Vig - Ejecutado	% de Ejecución	Vig- Ejec Acumulado	% de Ejecución
24500	Servicios de Capacitación	6,400,000	6,400,000	2,183,890	4,853,577	4,216,110	34.1	1,546,423	75.8
24710	Servicios De Consultoría De Gestión Administrativa Y Financiera	2,531,148	2,531,148	1,598,975	1,860,172	932,173	63.2	670,976	73.5
25300	Servicio de Imprenta, Publicaciones y Reproducciones	9,043,253	9,043,253	1,207,008	2,699,391	7,836,245	13.3	6,343,862	29.8
25400	Primas y Gastos de Seguro	3,000,000	3,000,000	1,104,282	1,400,648	1,895,718	36.8	1,599,352	46.7
25500	Comisiones y Gastos Bancarios	3,500,000	3,500,000	196,658	763,467	3,303,342	5.6	2,736,533	21.8
25600	Publicidad y Propaganda	46,230	46,230	0	27,940	46,230	0.0	18,290	60.4
25700	Servicio de Internet	1,000,000	1,000,000	486,091	721,732	513,909	48.6	278,268	72.2
26110	Pasajes Nacionales	1,733,610	1,733,610	405,905	780,325	1,327,705	23.4	953,285	45.0
26120	Pasajes al Exterior	400,000	400,000	52,639	74,105	347,361	13.2	325,895	18.5
26210	Viáticos Nacionales	800,000	800,000	0	88,885	800,000	0.0	711,115	11.1
26220	Viáticos al Exterior	3,000,000	3,000,000	473,818	751,640	2,526,182	15.8	2,248,360	25.1
27116	Impuestos a Servicios de Vías Publicas	1,000,000	1,000,000	0	242,998	1,000,000	0.0	757,002	24.3
29100	Ceremonial y Protocolo	500,821	500,821	0	0	500,821	0.0	500,821	0.0
29200	Servicios de Vigilancia	6,000,000	8,400,000	1,990,410	3,941,978	6,409,590	23.7	4,458,022	46.9
29201	Servicios de Vigilancia	25,500,000	25,500,000	6,065,954	12,131,908	19,434,046	23.8	13,368,092	47.6
<b>30000</b>	<b>MATERIALES Y SUMINISTROS</b>	<b>21,194,766</b>	<b>21,194,766</b>	<b>1,707,888</b>	<b>3,357,711</b>	<b>19,486,878</b>	<b>8.1</b>	<b>17,837,055</b>	<b>15.8</b>
31110	Productos Alimenticios Y Bebidas	3,129,822	3,129,822	509,766	1,046,544	2,620,056	16.3	2,083,278	33.4
32310	Prendas de Vestir	2,934,208	2,934,208	70,813	171,968	2,863,395	2.4	2,762,240	5.9
33100	Productos De Papel Y Cartón	4,156,796	4,156,796	182,013	264,314	3,974,783	4.4	3,892,482	6.4
33300	Productos de Artes Gráficas	2,400,278	2,400,278	21,724	154,572	2,378,555	0.9	2,245,707	6.4
33500	Libros, Revistas y Periódicos	1,512,000	1,512,000	8,357	12,355	1,503,643	0.6	1,499,645	0.8
33700	Especies Timbradas y Valores	606,403	606,403	18,740	38,660	587,663	3.1	567,743	6.4
34400	Llantas y Cámaras de Aire	547,719	547,719	12,300	41,740	535,419	2.2	505,979	7.6
35620	Diesel	3,423,243	3,423,243	556,017	1,076,565	2,867,226	16.2	2,346,678	31.4
39100	Elementos de Limpieza y Aseo Personal	547,719	547,719	64,473	137,619	483,246	11.8	410,100	25.1
39200	Útiles de Escritorio, Oficina y Enseñanza	1,271,491	1,271,491	232,179	359,919	1,039,312	18.3	911,572	28.3
39600	Repuestos y Accesorios	665,087	665,087	31,506	53,454	633,581	4.7	611,633	8.0
<b>40000</b>	<b>BIENES CAPITALIZABLES</b>	<b>150,500,000</b>	<b>150,500,000</b>	<b>13,545,556</b>	<b>17,462,220</b>	<b>136,954,444</b>	<b>9.0</b>	<b>133,037,780</b>	<b>11.6</b>
42120	Equipos Varios de Oficina	21,717,722	21,717,722	647,595	908,488	21,070,127	3.0	20,809,234	4.2
42310	Equipo de Transporte Terrestre para Personas	7,620,253	7,620,253	0	0	7,620,253	0.0	7,620,253	0.0
42600	Equipos para Computación	42,673,418	42,673,418	310,158	2,890,461	42,363,260	0.7	39,782,957	6.8

**ANEXO No. 2.2**  
**SECRETARÍA DE FINANZAS**  
**ADMINISTRACIÓN PÚBLICA DESCENTRALIZADA**  
**INSTITUCIÓN: 604 INSTITUTO DE PREVISIÓN MILITAR (IPM)**  
**CLASIFICACIÓN DEL GASTO SEGÚN OBJETO**  
**SEGUNDO TRIMESTRE 2025**  
**RECURSOS PROPIOS**  
(Cifras en Lempiras)

Código	Descripción	Aprobado	Vigente	Ejecutado II Trimestre	Ejecutado Acumulado	Variación Trimestral		Variación Acumulada	
						Vig - Ejecutado	% de Ejecución	Vig- Ejec Acumulado	% de Ejecución
45100	Aplicaciones Informáticas	9,906,329	9,906,329	2,756,231	2,756,231	7,150,098	27.8	7,150,098	27.8
47110	Construcciones y Mejoras de Bienes en Dominio Privado	68,582,278	68,582,278	9,831,572	10,907,039	58,750,706	14.3	57,675,239	15.9
<b>50000</b>	<b>TRANSFERENCIAS Y DONACIONES</b>	<b>2,366,228,377</b>	<b>2,366,228,377</b>	<b>520,002,615</b>	<b>1,106,078,599</b>	<b>1,846,225,762</b>	<b>22.0</b>	<b>1,260,149,778</b>	<b>46.7</b>
51110	Jubilaciones y Retiros	2,347,358,377	2,347,358,377	517,015,558	1,101,001,028	1,830,342,819	22.0	1,246,357,349	46.9
51211	Becas Nacionales	4,447,000	4,447,000	49,446	449,474	4,397,554	1.1	3,997,526	10.1
51212	Becas En El Exterior	2,900,000	2,900,000	51,969	140,655	2,848,031	1.8	2,759,345	4.9
51220	Ayuda Social a Personas	10,153,000	10,153,000	2,094,158	3,562,601	8,058,842	20.6	6,590,399	35.1
52120	Transferencias Corrientes a Instituciones Descentralizadas	20,000	20,000	0	20,000	20,000	0.0	0	100.0
53310	Transferencias a Organismos Internacionales - Cuotas Ordinarias	1,350,000	1,350,000	791,484	904,840	558,516	58.6	445,160	67.0
<b>60000</b>	<b>ACTIVOS FINANCIEROS</b>	<b>8,535,000,000</b>	<b>8,535,000,000</b>	<b>2,307,414,816</b>	<b>4,441,164,816</b>	<b>6,227,585,184</b>	<b>27.0</b>	<b>4,093,835,184</b>	<b>52.0</b>
62110	Préstamos a Corto Plazo a Personas	4,400,000,000	4,400,000,000	1,533,541,653	2,480,588,963	2,866,458,347	34.9	1,919,411,037	56.4
63110	Préstamos a Largo Plazo a Personas	100,000,000	100,000,000	24,614,639	40,032,212	75,385,361	24.6	59,967,788	40.0
64100	Títulos y Valores a Corto Plazo	4,035,000,000	4,035,000,000	749,258,524	1,920,543,641	3,285,741,476	18.6	2,114,456,359	47.6
	<b>Total</b>	<b>11,458,300,230</b>	<b>11,458,300,230</b>	<b>2,926,096,799</b>	<b>5,715,377,419</b>	<b>8,532,203,431</b>	<b>25.5</b>	<b>5,742,922,811</b>	<b>49.9</b>

**ANEXO No. 3**  
**SECRETARÍA DE FINANZAS**  
**ADMINISTRACIÓN PÚBLICA DESCENTRALIZADA**  
**INSTITUCIÓN: 604 INSTITUTO DE PREVISIÓN MILITAR (IPM)**  
**GASTO POR PROGRAMA Y GRUPO**  
**SEGUNDO TRIMESTRE 2025**  
(Cifras en Lempiras)

Programa	Grupo de Gasto	Descripción	Aprobado	Vigente	Ejecutado II Trimestre	Ejecutado Acumulado	Variación Trimestral		Variación Acumulada	
							Vig - Ejecutado	% de Ejecución	Vig- Ejec Acumulado	% de Ejecución
<b>1</b>		<b>ACTIVIDADES CENTRALES</b>	<b>283,469,321</b>	<b>286,749,321</b>	<b>52,921,062</b>	<b>94,055,333</b>	<b>233,828,259</b>	<b>18.5</b>	<b>192,693,988</b>	<b>32.8</b>
	10000	SERVICIOS PERSONALES	125,355,957	125,355,957	26,559,351	46,280,279	98,796,606	21.2	79,075,678	36.9
	20000	SERVICIOS NO PERSONALES	75,641,851	78,921,851	20,694,535	37,275,681	58,227,316	26.2	41,646,170	47.2
	30000	MATERIALES Y SUMINISTROS	21,194,766	21,194,766	1,707,888	3,357,711	19,486,878	8.1	17,837,055	15.8
	40000	BIENES CAPITALIZABLES	52,579,747	52,579,747	3,066,389	5,646,692	49,513,358	5.8	46,933,055	10.7
	50000	TRANSFERENCIAS Y DONACIONES	8,697,000	8,697,000	892,900	1,494,970	7,804,100	10.3	7,202,030	17.2
<b>11</b>		<b>ADMINISTRACION Y PAGO DE PRESTACIONES EN SEGURIDAD SOCIAL</b>	<b>2,356,291,681</b>	<b>2,356,291,681</b>	<b>518,317,873</b>	<b>1,105,142,867</b>	<b>1,837,973,808</b>	<b>22.0</b>	<b>1,251,148,814</b>	<b>46.9</b>
	10000	SERVICIOS PERSONALES	8,702,156	8,702,156	1,302,315	4,141,839	7,399,841	15.0	4,560,317	47.6
	20000	SERVICIOS NO PERSONALES	231,148	231,148	0	0	231,148	0.0	231,148	0.0
	50000	TRANSFERENCIAS Y DONACIONES	2,347,358,377	2,347,358,377	517,015,558	1,101,001,028	1,830,342,819	22.0	1,246,357,349	46.9
<b>12</b>		<b>ADMINISTRACION DE FONDOS ESPECIALES</b>	<b>851,943,788</b>	<b>851,943,788</b>	<b>60,253,373</b>	<b>239,940,363</b>	<b>791,690,415</b>	<b>7.1</b>	<b>612,003,425</b>	<b>28.2</b>
	10000	SERVICIOS PERSONALES	4,730,165	4,730,165	1,645,941	3,082,932	3,084,224	34.8	1,647,233	65.2
	50000	TRANSFERENCIAS Y DONACIONES	134,213,623	134,213,623	40,844,765	40,844,765	93,368,858	30.4	93,368,858	30.4
	60000	ACTIVOS FINANCIEROS	713,000,000	713,000,000	17,762,666	196,012,666	695,237,334	2.5	516,987,334	27.5
<b>54</b>		<b>BENEFICIOS DE PREVISIÓN Y SERVICIOS SOCIALES</b>	<b>20,376,792</b>	<b>20,376,792</b>	<b>6,352,188</b>	<b>8,602,501</b>	<b>14,024,604</b>	<b>31.2</b>	<b>11,774,291</b>	<b>42.2</b>
	10000	SERVICIOS PERSONALES	10,223,792	10,223,792	4,258,030	5,039,900	5,965,762	41.6	5,183,892	49.3
	50000	TRANSFERENCIAS Y DONACIONES	10,153,000	10,153,000	2,094,158	3,562,601	8,058,842	20.6	6590399.2	35.1
<b>55</b>		<b>CONCESIÓN DE PRÉSTAMOS</b>	<b>4,523,427,601</b>	<b>4,523,427,601</b>	<b>1,563,750,253</b>	<b>2,530,766,066</b>	<b>2,959,677,348</b>	<b>34.6</b>	<b>1,992,661,535</b>	<b>55.9</b>
	10000	SERVICIOS PERSONALES	23,427,601	23,427,601	5,593,961	10,144,891	17,833,640	23.9	13,282,710	43.3
	60000	ACTIVOS FINANCIEROS	4,500,000,000	4,500,000,000	1,558,156,292	2,520,621,175	2,941,843,708	34.6	1979378825	56.0
<b>56</b>		<b>PORTAFOLIO DE INVERSIONES Y ACTIVOS FIJOS</b>	<b>3,556,984,670</b>	<b>3,553,704,670</b>	<b>765,346,816</b>	<b>1,777,695,054</b>	<b>2,788,357,854</b>	<b>21.5</b>	<b>1,776,009,616</b>	<b>50.0</b>
	10000	SERVICIOS PERSONALES	55,271,408	55,271,408	9,927,299	18,188,555	45,344,109	18.0	37,082,853	32.9
	20000	SERVICIOS NO PERSONALES	81,793,009	78,513,009	13,444,492	23,159,997	65,068,517	17.1	55,353,012	29.5
	40000	BIENES CAPITALIZABLES	97,920,253	97,920,253	10,479,167	11,815,527	87,441,086	10.7	86,104,726	12.1
	60000	ACTIVOS FINANCIEROS	3,322,000,000	3,322,000,000	731,495,858	1,724,530,975	2,590,504,142	22.0	1,597,469,025	51.9
<b>99</b>		<b>TRANSFERENCIAS</b>	<b>20,000</b>	<b>20,000</b>	<b>0</b>	<b>20,000</b>	<b>20,000</b>	<b>0.0</b>	<b>0</b>	<b>100.0</b>
	50000	TRANSFERENCIAS Y DONACIONES	20,000	20,000	0	20,000	20,000	0.0	0	100.0
		<b>Total</b>	<b>11,592,513,853</b>	<b>11,592,513,853</b>	<b>2,966,941,564</b>	<b>5,756,222,184</b>	<b>8,625,572,289</b>	<b>25.6</b>	<b>5,836,291,669</b>	<b>49.7</b>

**ANEXO No. 4**  
**SECRETARÍA DE FINANZAS**  
**ADMINISTRACIÓN PÚBLICA DESCENTRALIZADA**  
**INSTITUCIÓN: 604 INSTITUTO DE PREVISIÓN MILITAR (IPM)**  
**MODIFICACIONES PRESUPUESTARIAS**  
**SEGUNDO TRIMESTRE 2025**

(Cifras en Lempiras)

Tipo de Modificación	Descripción	Aumentos		Disminuciones		Recursos Propios	Numero de Documento FP - 05
		Nacionales	Total	Nacionales	Total		
428	Traslados entre Grupos objetos de gasto 20000, 30000, 40000 (excepto 21100, 21200, 21300 y 21420) entre categorías	3,280,000	3,280,000	3,280,000	3,280,000	0	2
	<b>Total</b>	<b>3,280,000</b>	<b>3,280,000</b>	<b>3,280,000</b>	<b>3,280,000</b>	<b>0</b>	