



Secretaría de
Finanzas
Gobierno de la República

Informe de Seguimiento y Evaluación de la Ejecución Presupuestaria Física y Financiera al Segundo Trimestre 2025

701 Universidad Nacional Autónoma de Honduras
(UNAH)



Tegucigalpa, M.D.C. Agosto 2025



SEGUIMIENTO Y EVALUACIÓN DE LA GESTIÓN PRESUPUESTARIA SEGUNDO TRIMESTRE 2025

701: UNIVERSIDAD NACIONAL AUTÓNOMA DE HONDURAS (UNAH)

I. ANTECEDENTES

La Secretaría de Estado en el Despacho de Finanzas realiza el Informe de la Ejecución del Presupuesto de Ingresos y Egresos, con base a los artículos 45 y 46 Capítulo VII “Del Seguimiento y Evaluación de la Ejecución Presupuestaria” del Decreto Legislativo N° 83-2004, contentivo de la Ley Orgánica del Presupuesto, Acuerdo N° 1341 de la Secretaría de Finanzas, publicado en el Diario Oficial La Gaceta el 12 de febrero 2009, que aprueba las Normas Técnicas del Subsistema de Presupuesto y artículo 262 Capítulo VI “Monitoreo, Seguimiento y Evaluación” del Decreto Legislativo N° 4-2025 publicado en el Diario Oficial La Gaceta el 06 de febrero 2025, correspondiente a la Ley del Presupuesto del Ejercicio Fiscal 2025 y sus Disposiciones Generales, Aprobadas por el Congreso Nacional.

a. Autoridad Legislativa

La Universidad Nacional Autónoma de Honduras (UNAH), fue fundada en el año 1847 y es una institución con 178 años de experiencia, tiene como objetivo fomentar la educación superior, formando profesionales con alto nivel académico, cívico y ético, con apoyo científico, humanístico y tecnológico, con el fin de contribuir en el desarrollo de Honduras.

El Consejo Universitario es el órgano máximo de dirección superior, responsable de concentrar y generar las políticas estratégicas de la gestión universitaria con visión de largo plazo; realizar contraloría social, evaluar y reorientar el cumplimiento de los objetivos trascendentales de la UNAH; velar por la transparencia, la autonomía universitaria y los intereses de la Alma Mater.

b. Misión

Somos una Universidad Estatal y Autónoma; responsable constitucionalmente de organizar, dirigir y desarrollar el tercer y cuarto nivel del sistema educativo nacional. Nuestro ámbito de producción y acción científica es universal, con un



compromiso de contribuir a través de la formación de profesionales, íntegros e integrales y con un pensamiento crítico, la investigación y la vinculación Universidad-Sociedad al desarrollo humano sostenible del país y por medio de la ciencia y la cultura que generamos, contribuir a que toda Honduras participe de la universalidad y a que se desarrolle en condiciones de equidad y humanismo. Atendiendo la pertinencia académica para las diversas necesidades regionales y el ámbito nacional e internacional.

c. Funciones

Conforme a lo estipulado en el Decreto de Creación, la UNAH tiene como principales funciones:

- ❖ Organizar, dirigir y desarrollar con carácter exclusivo la educación superior y profesional de Honduras.
- ❖ Integrar y presidir por medio del Rector(a), el Consejo de Educación Superior.
- ❖ Ejercer, de conformidad con la Ley, la Vicepresidencia del Consejo Nacional de Educación, para coordinar junto con la Secretaría de Estado en el Despacho de Educación y demás instituciones del Estado, las medidas y acciones encaminadas a lograr un sistema nacional educativo armónico y coherente en todos los niveles.
- ❖ Formar los profesionales que demande el desarrollo nacional en los campos de la ciencia, técnica y el arte, así como capacitarlos para el ejercicio profesional responsable y eficiente de sus respectivos aprendizajes.
- ❖ Fortalecer e innovar, de manera permanente, los procesos de educación y capacitación que ofrezcan la superación profesional para contribuir al desarrollo del país.
- ❖ Generar y desarrollar la ciencia, la tecnología y las humanidades, por medio del estudio de los problemas nacionales, regionales, mundiales y sus soluciones.
- ❖ Participar, por medio de sus programas y proyectos, en el desarrollo cultural, científico, tecnológico y humanístico de la sociedad hondureña.



II. RESUMEN DE LA COMPOSICIÓN DEL PRESUPUESTO VIGENTE

El presente Informe contiene el análisis de la Ejecución Financiera del Plan Operativo Anual y del Presupuesto de Ingresos y Egresos de la Universidad Nacional Autónoma de Honduras (UNAH) correspondiente al segundo trimestre de 2025.

La UNAH cuenta con un presupuesto aprobado de Siete Mil Setecientos Cincuenta y Tres Millones Cuatrocientos Ochenta Mil Cuatrocientos Cuarenta Lempiras Exactos (7,753,480,440 Lempiras) representando el 1.8% del Presupuesto General de Ingresos y Egresos de la República y de las Instituciones Descentralizadas, que asciende a Cuatrocientos Treinta Mil Novecientos Siete Millones Ochocientos Veintiún Mil Doscientos Ochenta y Seis Lempiras Exactos (430,907,821,286 Lempiras).

La siguiente sección del informe provee un análisis de la composición del presupuesto vigente:

a. Fuente de Presupuesto Vigente

La Universidad Nacional Autónoma de Honduras (UNAH) cuenta con un presupuesto vigente de 7,753,480,440 Lempiras, compuesto por distintas fuentes de financiamiento. 6,237,320,004 Lempiras, provienen del Tesoro Nacional, a través de transferencias de la Administración Central. Asimismo, la Universidad dispone de Recursos Propios por un monto de 347,160,436 Lempiras, generados por la venta de bienes, prestación de servicios y alquileres. Finalmente, se contemplan 1,169,000,000 Lempiras correspondientes a Transferencias y Donaciones de Capital.

b. Presupuesto Vigente por Grupo

La distribución del presupuesto se muestra en la siguiente gráfica, donde el grupo más significativo es Servicios Personales, con una asignación de 5,405,856,558 Lempiras (69.7%). Estos fondos se destinan para cumplir con compromisos salariales de los empleados universitarios, así como para el pago de vacaciones y beneficios colaterales, seguido de Bienes Capitalizables con una asignación de 1,296,777,266 Lempiras (16.7%), Servicios No Personales con una asignación de 555,636,746 Lempiras (7.2%). Otros componentes incluyen Materiales y Suministros, con 133,215,011 Lempiras (1.7%), Transferencias y Donaciones, con una asignación de 248,628,492 Lempiras (3.2%), Activos



financieros presentando una asignación de 3,990,503 Lempiras (0.1%), Servicios de la Deuda Pública, con una asignación vigente de 109,375,864 Lempiras (1.4%) para cubrir la Deuda Pública Externa con UNICREDIT BANK OF AUSTRIA y finalmente.



c. Gasto por Grupo Ejecutado 2023-2024-Vigente 2025

La siguiente tabla muestra la asignación de gastos de la Universidad Nacional Autónoma de Honduras (UNAH) en los últimos tres años. Se observa un aumento del 8.8 % en la ejecución del gasto durante 2024 en comparación con 2023, al pasar de 4,827,909,285 Lempiras a 5,252,570,183 Lempiras. Asimismo, el presupuesto vigente para 2025 refleja un incremento del 47.6 % respecto al monto ejecutado en 2024. Es importante destacar que el grupo de Servicios Personales continúa siendo el más representativo en términos presupuestarios, con una ejecución en 2024 que supera en 8.9 % la de 2023, y una asignación en 2025 que se incrementa en 16.2 % respecto al año anterior.





d. Presupuesto Vigente por Programa

En cuanto a la distribución por programas, la UNAH ha distribuido su presupuesto vigente bajo la estructura programática de cinco (5) programas conformados por: dos (2) programas de apoyo denominado Actividades Centrales, y Transferencias y tres (3) programas operativos que contribuyen a alcanzar los objetivos institucionales mediante una producción definida acorde con la finalidad de cada uno.

Como se muestra en la gráfica, la mayor distribución del presupuesto vigente se observa en el programa de Actividades Centrales representando el 50.2% (3,890,986,426 Lempiras), que comprende el desarrollo de actividades administrativas en función de la gestión formativa universitaria. Seguido del programa de “Formación y Promoción Universitaria” que representa el 46.2% (3,581,587,034 Lempiras) donde se distribuyen los gastos operativos del proceso de formación universitaria docente.



e. Gasto por Programa Ejecutado 2023-2024 Vigente 2025

La siguiente tabla muestra la distribución del presupuesto de la Universidad Nacional Autónoma de Honduras (UNAH) por programas durante los últimos tres años. Se evidencia un incremento del 8.8 % en la ejecución presupuestaria de 2024 en comparación con 2023, al pasar de 4,827,909,285 Lempiras a 5,252,570,183 Lempiras. Para el año 2025, el presupuesto vigente alcanza los 7,753,480,440 Lempiras, lo que representa un aumento del 47.6 % respecto al monto ejecutado en 2024. Dentro de los programas, Actividades Centrales



destaca por el crecimiento más significativo, con una asignación en 2025 de 3,890,986,426 Lempiras, que representa un aumento superior al 100.0% respecto a 2024. Seguido del programa 50-Formación y Promoción Universitaria con una asignación superior en 11.6% entre 2024 y 2025. También se observa un incremento en 2025 sostenido en Investigación Científica y Desarrollo Tecnológico, que aumenta 45.2% respecto al ejecutado en 2024, lo que refleja una mayor apuesta por el fortalecimiento de la función investigativa de la universidad.

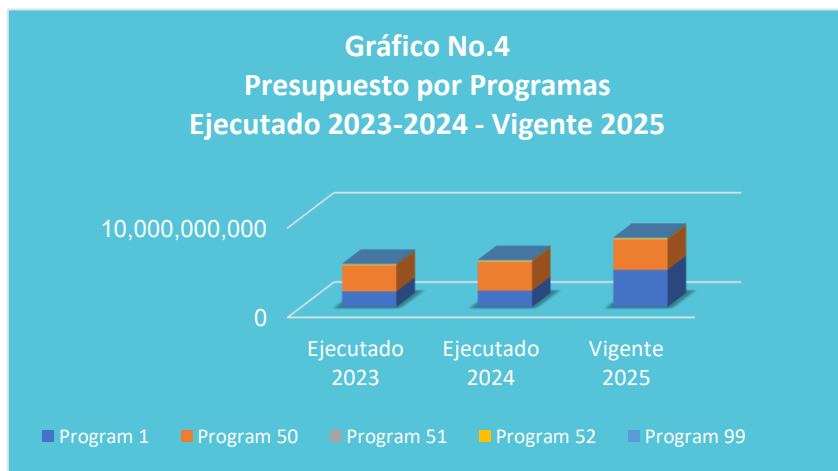

III. ANÁLISIS DE LA EJECUCIÓN PRESUPUESTARIA

a. Asuntos Relevantes

Para la Ejecución de este Trimestre no hay asuntos relevantes de índole presupuestarios.

b. Análisis de los Objetivos

La UNAH ha establecido los siguientes siete objetivos operativos:

1. Graduar profesionales de todas las áreas de conocimiento que imparte la UNAH.
2. Garantizar la formación superior a estudiantes universitarios.
3. Incrementar el número de proyectos de investigación registrados, multidisciplinarios o interdisciplinarios entre institutos de investigación, las carreras de grado y posgrado de las facultades y centros regionales.



4. Proporcionada asesoría Integral legal gratuita de calidad a la ciudadanía hondureña en situación de vulnerabilidad según las áreas de atención de la UNAH a través de su Consultorio Jurídico Gratuito.
5. Incrementada la inclusión educativa propiciando el bienestar socio afectivo de grupos de personas en situación de discapacidad a través de los diferentes mecanismos habilitados en al UNAH.
6. Desarrollada la agenda local y regional, a través de proyectos de vinculación de calidad y pertinencia relacionadas con las áreas prioritarias del país.
7. Apoyo a la ciudadanía en situación de vulnerabilidad con enfoque de género.

c. Análisis de los Ingresos

El presupuesto de ingresos vigentes asciende a 7,753,480,440 Lempiras, donde el 79.8% (6,185,994,122 Lempiras) proviene de Transferencias Corrientes y de Capital otorgadas por la Administración Central. Además, el 3.8% (298,536,318 Lempiras) se obtiene mediante la captación de ingresos por venta de bienes y servicios, que incluyen matrículas, alquileres y otros servicios proporcionados por la Universidad y 1,269,000,000 provenientes de la Transferencia y Donaciones de Capital representando el 16.4%.

Cuadro No. 1
Ingresos por Tipo de Rubro
(Cifras en Lempiras)

Descripción	Aprobado	Vigente	Recaudación del II Trimestre	Recaudación Acumulada	% al Trim.	% Acum.
INGRESOS CORRIENTES	6,484,480,440	6,484,480,440	1,992,765,781	1,992,765,781	30.7	30.7
Venta de Bienes y Servicios	289,068,318	289,068,318	135,582,957	135,582,957	46.9	46.9
Ingresos de Operación	0	0	749,023	749,023	0.0	0.0
Rentas de la Propiedad	9,468,000	9,468,000	70,292,912	70,292,912	742.4	742.4
Transferencias Corrientes de la Administración Central	6,185,944,122	6,185,944,122	1,786,140,889	1,786,140,889	28.9	28.9
INGRESOS DE CAPITAL	1,269,000,000	1,269,000,000	86,136,951	86,136,951	6.8	6.8
Transferencias y Donaciones de Capital	1,269,000,000	1,269,000,000	86,136,951	86,136,951	6.8	6.8
Totales	7,753,480,440	7,753,480,440	2,078,902,732	2,078,902,732	26.8	26.8



Observaciones sobre Ejecución Trimestral

Durante el segundo trimestre, se recaudaron 2,078,902,732 Lempiras, lo que equivale al 26.8% del presupuesto vigente. El rubro con mayor recaudación fue Transferencias y Donaciones Corrientes de la Administración Central, con 1,786,140,889 Lempiras (28.9% de su asignación vigente), seguido de Venta de Bienes y Servicios, con 135,582,957 Lempiras, que representa el 46.9% de lo asignado.

Observaciones sobre la Ejecución Acumulada

Durante el segundo trimestre, la ejecución acumulada alcanzó los L2,078,902,732, lo que representa un 26.8% del presupuesto vigente.

Respuesta de la Institución

No se requiere respuesta de la institución.

d. Análisis de los Gastos

1. Gastos por Grupo

La clasificación por objeto del gasto se conceptúa como una ordenación sistemática y homogénea de los bienes, servicios y las transferencias que el Sector Público aplica en el desarrollo de su gestión. Lo anterior permite identificar claramente y con transparencia los bienes y servicios que se adquieren, así como las transferencias que se ejecutan.

La tabla abajo brinda un resumen de los Gastos por grupo total fuentes. Para más detalles a nivel de Fuentes Nacionales vea Anexos No.2.1 y 2.2 Clasificación del Objeto Específico del Gastos.

Cuadro No. 2
Ejecución de Egresos por Grupo de Gasto
(Cifras en Lempiras)

Grupo	Aprobado	Vigente	Ejecutado del II Trimestre	Ejecutado Acumulado	Disponible	% del Trim.	% Acum.
Servicios Personales	5,405,856,558	5,405,856,558	1,074,853,437	1,835,720,913	3,570,135,645	19.9	34.0
Servicios No Personales	563,434,580	555,636,746	44,189,665	69,984,104	485,652,642	8.0	12.6
Materiales y Suministros	134,297,478	133,215,011	11,507,610	13,155,543	120,059,468	8.6	9.9
Bienes Capitalizables	1,287,896,965	1,296,777,266	3,580,283	3,880,253	1,292,897,013	0.3	0.3
Transferencias y Donaciones	248,628,492	248,628,492	57,107,002	93,829,571	154,798,921	23.0	37.7
Activos Financieros	3,990,503	3,990,503	0	0	3,990,503	0.0	0.0
Servicio de la Deuda Pública	109,375,864	109,375,864	489,736	8,964,828	100,411,036	0.4	8.2
Totales	7,753,480,440	7,753,480,440	1,191,727,733	2,025,535,211	5,727,945,229	15.4	26.1



Observaciones sobre Ejecución Trimestral

Durante el segundo trimestre, la ejecución del gasto asciende a 1,191,727,733 Lempiras, lo que representa el 15.4% del presupuesto vigente. Dentro de esta ejecución, destaca el grupo de Servicios Personales, con una ejecución de 1,074,853,437 Lempiras, equivalente al 19.9% respecto a la asignación vigente, correspondiente principalmente al pago de sueldos y salarios del personal. Seguido del grupo de Transferencias y Donaciones, con una ejecución de 57,107,002 Lempiras, que representa el 23.0 % respecto a la asignación vigente. Estos dos grupos constituyen los principales objetos ejecutados durante el segundo trimestre del año.

Observaciones sobre la Ejecución Acumulada

Para el segundo trimestre, la ejecución acumulada alcanzó el 26.1% del presupuesto vigente, equivalente a 2,025,535,211 Lempiras. Destaca el grupo de Servicios Personales con una ejecución de 1,835,720,913 Lempiras, que representa el 34.0% de su asignación vigente.

Respuesta de la Institución

No se requiere respuesta de la institución para este trimestre.

2. Gastos por Programa

Esta sección brinda una descripción general tanto del desempeño financiero de cada programa para el trimestre. Los programas administrativos no tienen productos identificados, se presenta un resumen de la información financiera de este programa. Para información detallada ver Anexo No.3 Gasto por Programa y Grupo.

La estructura programática de la UNAH cuenta con dos programas de apoyo denominado 01 Actividades Centrales y 99 Transferencias y tres (3) programas operativos, es importante mencionar que todas las Universidades Nacionales poseen la misma producción final, y conforme a ello se implementó una Estructura Programática estándar, la que se detalla a continuación:



a. Programas Administrativos (001-Actividades Centrales/ 99 Transferencias)

Programa: 001 Actividades Centrales

Programa orientado a la coordinación y desarrollo de la administración de los programas operativos de la UNAH.

Cuadro No. 3
Ejecución Egresos por Programas Administrativos
(Cifras en Lempiras)

Aprobado	Vigente	Ejecutado del II Trimestre	Ejecutado Acumulado	Disponible	% del Trimestre	% Acumulado
4,127,101,752	3,890,986,426	303,396,919	507,739,575	3,383,246,851	7.8	13.0

Observaciones sobre Ejecución Trimestral

La ejecución del presupuesto del programa 01” Actividades Centrales” muestra una ejecución de 303,396,919 Lempiras, que representan el 7.8% con relación al presupuesto vigente.

Observaciones sobre la Ejecución Acumulada

Para el segundo trimestre se presenta una ejecución acumulada de 13.0% respecto al presupuesto vigente.

Respuesta de la Institución

No se requiere respuesta de la institución.

Modificaciones Presupuestarias Relevantes del Programa

Para este trimestre no se registran Modificaciones Presupuestarias relevantes.

Programa: 99 Transferencias

El Programa 99 incluye los pagos de comisiones por servicio de la deuda y las transferencias corrientes destinadas al Instituto Hondureño para la Prevención y Tratamiento del Alcoholismo, Drogadicción y Farmacodependencia (IHADFA), además de la amortización de la deuda histórica que la universidad mantiene con el Instituto de Previsión de la Universidad Nacional Autónoma de Honduras (INPREUNAH), conforme a la programación de pagos establecida.



Cuadro No. 4
Ejecución Egresos por Programas Administrativos
(Cifras en Lempiras)

Aprobado	Vigente	Ejecutado del II Trimestre	Ejecutado Acumulado	Disponible	% del Trimestre	% Acumulado
91,281,904	91,281,904	20,000	20,000	91,261,904	0.0	0.0

Observaciones sobre Ejecución Trimestral

En el segundo trimestre se registró una ejecución de 20,000,000 Lempiras, lo que representa el 0.02%, respecto al presupuesto vigente, la cual incluye la transferencia que se le realiza al IHADFA.

Observaciones sobre la Ejecución Acumulada

Para el segundo trimestre se presenta ejecución acumulada de 20,000,000 Lempiras, lo que representa el 0.02% de ejecución del presupuesto vigente, presentando una disponibilidad de 91,261,904 Lempiras.

Respuesta de la Institución

No se requiere respuesta de la institución.

Modificaciones Presupuestarias Relevantes del Programa

Para este trimestre no se registran Modificaciones Presupuestarias relevantes.

b. Programas Operativos

Programa 50: Formación y Promoción Universitaria

Formación Universitaria, su producción son los estudiantes graduados en el nivel superior, y cuenta con producción intermedia en la docencia, investigación y vinculación.



Cuadro No. 5
Ejecución Egresos por Programa
(Cifras en Lempiras)

Información Financiera						
Presupuesto Aprobado	Presupuesto Vigente	Ejecutado del II Trimestre	Ejecutado Acumulado	Disponible	% Trimestre	% Acumulado
3,364,358,777	3,581,587,034	849,870,855	1,456,165,309	2,125,421,725	23.7	40.7
Información Física						
Descripción del Producto	Graduados a nivel nacional en los diferentes campos académicos que ofrece la UNAH.				Unidad de Medida del Producto	GRADUADO
Trimestral						
Programado		Ejecutado		% Ejecutado		
Cantidad	Asignación Presupuestaria	Cantidad	Asignación Presupuestaria	Cantidad	Asignación Presupuestaria	
2,031	1,076,206,917	1,728	849,870,856	85.1	79.0	
Anual						
Programado		Ejecutado		% Ejecutado		
Cantidad	Asignación Presupuestaria	Cantidad	Asignación Presupuestaria	Cantidad	Asignación Presupuestaria	
8,468	3,581,587,034	3,627	1,456,165,309	42.8	40.7	

Observaciones sobre Ejecución Trimestral

La ejecución del presupuesto del programa 50" Formación y Promoción Universitaria" de acuerdo al registro en el sistema, para el segundo trimestre muestra 1,728 graduados, cabe mencionar que son 2,031 programados en el trimestre, lo que representa una ejecución de 85.1% del alcance de la meta física, por otro lado, la ejecución financiera ascendió a 849,870,856 Lempiras, con un porcentaje de ejecución del 79.0% respecto a lo programado (1,076,206,917 Lempiras) en el trimestre, programa orientado al fortalecimiento de la educación nacional.

Observaciones sobre la Ejecución Acumulada

Para el segundo trimestre se presenta ejecución acumulada de meta física de 42.8% respecto a la asignación presupuestaria vigente, financieramente la ejecución asciende a 1,456,165,309 Lempiras, representando el 40.7% respecto a lo programado (3,581,587,034 Lempiras).



Respuesta de la Institución

No se requiere respuesta de la institución.

Modificaciones Presupuestarias Relevantes del Programa

Para este trimestre no se registran Modificaciones Presupuestarias relevantes.

Programa 51: Investigación Científica y Desarrollo Tecnológico

Este programa tiene como propósito el desarrollo de investigaciones científicas, mediante la Dirección de Investigación Científica Universitaria.

Cuadro No. 6
Ejecución Egresos por Programa
(Cifras en Lempiras)

Información Financiera						
Presupuesto Aprobado	Presupuesto Vigente	Ejecutado del II Trimestre	Ejecutado Acumulado	Disponible	% Trimestre	% Acumulado
72,388,416	86,354,578	11,346,882	17,883,338	68,471,240	13.1	20.7
Información Física						
Descripción del Producto	Proyectos de investigación científica y tecnológica de la UNAH.			Unidad de Medida del Producto	INVESTIGACION	
Trimestral						
Programado		Ejecutado		% Ejecutado		
Cantidad	Asignación Presupuestaria	Cantidad	Asignación Presupuestaria	Cantidad	Asignación Presupuestaria	
0	0	0	11,346,882	0.0	0.0	
Anual						
Programado		Ejecutado		% Ejecutado		
Cantidad	Asignación Presupuestaria	Cantidad	Asignación Presupuestaria	Cantidad	Asignación Presupuestaria	
0	86,354,578	0	17,883,338	0.0	20.7	

Observaciones sobre Ejecución Trimestral

La ejecución del presupuesto del programa 51 “Investigación Científica y Desarrollo Tecnológico” de acuerdo con el registro en el sistema, para el segundo trimestre la ejecución financiera ascendió a 11,346,882 Lempiras, la meta física no registró ejecución ya que su evaluación se realiza anualmente.



Observaciones sobre la Ejecución Acumulada

Para el segundo trimestre se presenta una ejecución acumulada financieramente de 17,883,338 Lempiras, representando el 20.7% respecto a lo programado (86,354,578 Lempiras), la meta física no registró ejecución ya que su evaluación se realiza anualmente.

Respuesta de la Institución

No se requiere respuesta de la institución.

Modificaciones Presupuestarias Relevantes del Programa

Para este trimestre no se registran Modificaciones Presupuestarias relevantes.

Programa 52: Vinculación Universidad – Sociedad

Este programa promueve la generación de proyectos en los diferentes ejes prioritarios de la Vinculación UNAH-Sociedad (APS, ENF, Comunicación, Difusión, Egresados, Desarrollo Local y Cultural).

Cuadro No. 7
Ejecución Egresos por Programa
(Cifras en Lempiras)

Información Financiera						
Presupuesto Aprobado	Presupuesto Vigente	Ejecutado del II Trimestre	Ejecutado Acumulado	Disponibles	% Trimestre	% Acumulado
98,349,591	103,270,498	27,093,078	43,726,990	59,543,508	26.2	42.3
Información Física						
Descripción del Producto	Personas atendidas con los servicios integrales ofrecidos en las áreas que conforman el consultorio jurídico gratuito de la UNAH			Unidad de Medida del Producto	ATENCIÓN INTEGRAL	
Trimestral						
Programado		Ejecutado		% Ejecutado		
Cantidad	Asignación Presupuestaria	Cantidad	Asignación Presupuestaria	Cantidad	Asignación Presupuestaria	
0	49,174,796	6,130	27,093,078	0.0	55.1	
Anual						
Programado		Ejecutado		% Ejecutado		
Cantidad	Asignación Presupuestaria	Cantidad	Asignación Presupuestaria	Cantidad	Asignación Presupuestaria	
1	103,270,498	6,130	43,726,990	613,000.0	42.3	



Observaciones sobre Ejecución Trimestral

Durante el segundo trimestre, la ejecución financiera de este programa fue de 27,093,078 Lempiras, Cabe señalar que el programa no reporta ejecución de meta física en este período.

Observaciones sobre la Ejecución Acumulada

Durante el segundo trimestre, se registró una ejecución financiera acumulada del 42.3%, equivalente a 43,726,990 Lempiras de los 103,270,498 Lempiras programados. En cuanto a la ejecución acumulada de la meta física, se alcanzaron 6,130 atenciones integrales durante el semestre, superando en más del 100.0% la meta programada.

Respuesta de la Institución

No se requiere respuesta de la institución.

Modificaciones Presupuestarias Relevantes del Programa

Durante el trimestre se realizaron seis (6) modificaciones presupuestarias: cinco (5) de ellas fueron autorizadas internamente por la máxima autoridad institucional, en el marco de sus competencias, para realizar ajustes en la distribución de recursos según las necesidades operativas; y una (1) fue aprobada por la Secretaría de Finanzas (SEFIN), específicamente para la aplicación del ajuste salarial correspondiente al período.



IV. RECOMENDACIONES

- Mantener actualizados registros de ejecución presupuestaria de Ingresos y Egresos en el Sistema de Información Financiera Integrada (SIAFI).
- Continuar vigilando el cumplimiento de la normativa legal vigente para la ejecución del presupuesto, conforme a lo establecido en la Ley Orgánica del Presupuesto, las Normas Técnicas del Subsistema de Presupuesto y las Disposiciones Generales del Presupuesto y su reglamento.
- Realizar una mejor programación del POA y Presupuesto para mejorar la ejecución de las metas físicas y financieras, con programación en base a costos reales.



V. ANEXOS

1. Clasificación de los Recursos por Rubro.
2. Clasificación del Objeto Específico del Gastos y Tipos de Fondos.
 - 2.1 Objetiva Clasificación del Gasto por Objeto Tesoro Nacional.
 - 2.2 Objetiva Clasificación del Gasto por Objeto Recursos Propios.
 - 2.3 Objetiva Clasificación del Gasto por Objeto Fondos Externos.
3. Ejecución por Programa y Grupo de Gasto.
4. Modificaciones Presupuestarias.

ANEXO No. 1
SECRETARÍA DE FINANZAS
ADMINISTRACIÓN PÚBLICA DESCENTRALIZADA
INSTITUCIÓN: 701 UNIVERSIDAD NACIONAL AUTÓNOMA DE HONDURAS (UNAH)
CLASIFICACIÓN DE LOS INGRESOS POR RUBRO
SEGUNDO TRIMESTRE 2025

FONDOS TOTALES

(Cifras en Lempiras)

Rubro	Descripción	Aprobado	Vigente	Recaudado II Trimestre	Recaudado Acumulado	Variación Trimestral		Variación Acumulada	
						Vig - II Trimestre	% de Ejecución	Vig - Acumulado	% de Ejecución
10000	INGRESOS CORRIENTES	6,484,480,440	6,484,480,440	1,992,765,781	1,992,765,781	4,491,714,659	30.7	4,491,714,659	30.7
15000	VENTAS DE BIENES Y SERVICIOS DEL GOBIERNO GENERAL	289,068,318	289,068,318	135,582,957	135,582,957	153,485,361	46.9	153,485,361	46.9
15100	VENTA DE BIENES	13,560,280	13,560,280	9,939,295	9,939,295	3,620,985	73.3	3,620,985	73.3
15199	Venta de Bienes Varios	13,560,280	13,560,280	9,939,295	9,939,295	3,620,985	73.3	3,620,985	73.3
15200	VENTA DE SERVICIOS	275,508,038	275,508,038	125,643,662	125,643,662	149,864,376	45.6	149,864,376	45.6
15299	Venta de Servicios Varios	275,508,038	275,508,038	125,643,662	125,643,662	149,864,376	45.6	149,864,376	45.6
16000	INGRESOS DE OPERACION	0	0	749,023	749,023	-749,023	0	-749,023	0
16900	INGRESOS DE NO OPERACION	0	0	749,023	749,023	-749,023	0	-749,023	0
16999	Ingresos Varios de No Operación	0	0	749,023	749,023	-749,023	0	-749,023	0
17000	RENTAS DE LA PROPIEDAD	9,468,000	9,468,000	70,292,912	70,292,912	-60,824,912	742.4	-60,824,912	742.4
17100	INTERESES POR PRESTAMOS AL SECTOR PRIVADO	0	0	184,267	184,267	-184,267	0.0	-184,267	0.0
17101	Intereses por Préstamos al Sector Privado	0	0	184,267	184,267	-184,267	0.0	-184,267	0.0
17300	INTERESES POR DEPOSITOS	0	0	44,340,450	44,340,450	-44,340,450	0.0	-44,340,450	0.0
17301	Intereses por Depósitos Internos	0	0	44,340,450	44,340,450	-44,340,450	0.0	-44,340,450	0.0
17400	INTERESES POR TITULOS Y VALORES	0	0	21,964,451	21,964,451	-21,964,451	0.0	-21,964,451	0.0
17401	Intereses por Títulos y Valores Internos	0	0	21,964,451	21,964,451	-21,964,451	0.0	-21,964,451	0.0
17600	ALQUILERES	9,468,000	9,468,000	3,803,745	3,803,745	5,664,255	40.2	5,664,255	40.2
17605	Otros Alquileres	9,468,000	9,468,000	3,803,745	3,803,745	5,664,255	40.2	5,664,255	40.2
18000	TRANSFERENCIAS Y DONACIONES CORRIENTES A INSTITUCIONES DEL SECTOR PÚBLICO	6,185,944,122	6,185,944,122	1,786,140,889	1,786,140,889	4,399,803,233	28.9	4,399,803,233	28.9
18100	TRANSFERENCIAS Y DONACIONES CORRIENTES DEL GOBIERNO GENERAL	6,137,320,004	6,137,320,004	1,776,677,809	1,776,677,809	4,360,642,195	28.9	4,360,642,195	28.9
18101	Transferencias Corrientes de la Administración Central	6,137,320,004	6,137,320,004	1,776,677,809	1,776,677,809	4,360,642,195	28.9	4,360,642,195	28.9
18103	Transferencias Corrientes de Instituciones de la Seguridad Social	48,624,118	48,624,118	9,463,080	9,463,080	39,161,038	19.5	39,161,038	19.5
20000	INGRESOS DE CAPITAL	1,269,000,000	1,269,000,000	86,136,951	86,136,951	1,182,863,049	100.0	1,182,863,049	6.8
22000	TRANSFERENCIAS Y DONACIONES DE CAPITAL	1,269,000,000	1,269,000,000	86,136,951	86,136,951	1,182,863,049	6.8	1,182,863,049	6.8
22100	TRANSFERENCIAS Y DONACIONES DE CAPITAL DEL GOBIERNO GENERAL	1,269,000,000	1,269,000,000	86,136,951	86,136,951	1,182,863,049	6.8	1,182,863,049	6.8
22101	Transferencias de Capital de la Administración Central	1,269,000,000	1,269,000,000	86,136,951	86,136,951	1,182,863,049	6.8	1,182,863,049	6.8
	TOTAL	7,753,480,440	7,753,480,440	2,078,902,732	2,078,902,732	5,674,577,708	26.8	5,674,577,708	26.8

TESORO NACIONAL

(Cifras en Lempiras)

Código	Descripción	Aprobado	Vigente	Recaudado II Trimestre	Recaudado Acumulado	Variación Trimestral		Variación Trimestral	
						Vig - Acumulado	% de Ejecución	Vig - Ejecutado	% de Ejecución
10000	INGRESOS CORRIENTES	6,137,320,004	6,137,320,004	1,776,677,809	1,776,677,809	4,360,642,195	100.0	4,360,642,195	28.9
18000	TRANSFERENCIAS Y DONACIONES CORRIENTES A INSTITUCIONES DEL SECTOR PÚBLICO	6,137,320,004	6,137,320,004	1,776,677,809	1,776,677,809	4,360,642,195	28.9	4,360,642,195	28.9
18100	TRANSFERENCIAS Y DONACIONES CORRIENTES DEL GOBIERNO GENERAL	6,137,320,004	6,137,320,004	1,776,677,809	1,776,677,809	4,360,642,195	28.9	4,360,642,195	28.9
18101	Transferencias Corrientes de la Administración Central	6,137,320,004	6,137,320,004	1,776,677,809	1,776,677,809	4,360,642,195	28.9	4,360,642,195	28.9
	TOTAL	6,137,320,004	6,137,320,004	1,776,677,809	1,776,677,809	4,360,642,195	28.9	4,360,642,195	28.9

ANEXO No. 1
SECRETARÍA DE FINANZAS
ADMINISTRACIÓN PÚBLICA DESCENTRALIZADA
INSTITUCIÓN: 701 UNIVERSIDAD NACIONAL AUTÓNOMA DE HONDURAS (UNAH)
CLASIFICACIÓN DE LOS INGRESOS POR RUBRO
SEGUNDO TRIMESTRE 2025

RECURSOS PROPIOS

(Cifras en Lempiras)

Código	Descripción	Aprobado	Vigente	Recaudado II Trimestre	Recaudado Acumulado	Variación Trimestral		Variación Trimestral	
						Vig - Acumulado	% de Ejecución	Vig - Ejecutado	% de Ejecución
10000	INGRESOS CORRIENTES	347,160,436	347,160,436	216,087,972	216,087,972	131,072,464	100.0	131,072,464	62.2
15000	VENTAS DE BIENES Y SERVICIOS DEL GOBIERNO GENERAL	289,068,318	289,068,318	135,582,957	135,582,957	153,485,361	46.9	153,485,361	46.9
15100	VENTA DE BIENES	13,560,280	13,560,280	9,939,295	9,939,295	3,620,985	73.3	3,620,985	73.3
15199	Venta de Bienes Varios	13,560,280	13,560,280	9,939,295	9,939,295	3,620,985	73.3	3,620,985	73.3
15200	VENTA DE SERVICIOS	275,508,038	275,508,038	125,643,662	125,643,662	149,864,376	45.6	149,864,376	45.6
15299	Venta de Servicios Varios	275,508,038	275,508,038	125,643,662	125,643,662	149,864,376	45.6	149,864,376	45.6
16000	INGRESOS DE OPERACION	0	0	749,023	749,023	-749,023	0.0	-749,023	0.0
16900	INGRESOS DE NO OPERACION	0	0	749,023	749,023	-749,023	0.0	-749,023	0.0
16999	Ingresos Varios de No Operación	0	0	749,023	749,023	-749,023	0.0	-749,023	0.0
17000	RENTAS DE LA PROPIEDAD	9,468,000	9,468,000	70,292,912	70,292,912	-60,824,912	742.4	-60,824,912	742.4
17100	INTERESES POR PRESTAMOS AL SECTOR PRIVADO	0	0	184,267	184,267	-184,267	0.0	-184,267	0
17101	Intereses por Préstamos al Sector Privado	0	0	184,267	184,267	-184,267	0.0	-184,267	0.0
17300	INTERESES POR DEPOSITOS	0	0	44,340,450	44,340,450	-44,340,450	0.0	-44,340,450	0.0
17301	Intereses por Depósitos Internos	0	0	44,340,450	44,340,450	-44,340,450	0.0	-44,340,450	0.0
17400	INTERESES POR TITULOS Y VALORES	0	0	21,964,451	21,964,451	-21,964,451	0.0	-21,964,451	0.0
17401	Intereses por Títulos y Valores Internos	0	0	21,964,451	21,964,451	-21,964,451	0.0	-21,964,451	0.0
17600	ALQUILERES	9,468,000	9,468,000	3,803,745	3,803,745	5,664,255	40.2	5,664,255	40.2
17605	Otros Alquileres	9,468,000	9,468,000	3,803,745	3,803,745	5,664,255	40.2	5,664,255	40.2
18000	TRANSFERENCIAS Y DONACIONES CORRIENTES A INSTITUCIONES DEL SECTOR PUBLICO	48,624,118	48,624,118	9,463,080	9,463,080	39,161,038	19.5	39,161,038	19.5
18100	TRANSFERENCIAS Y DONACIONES CORRIENTES DEL GOBIERNO GENERAL	48,624,118	48,624,118	9,463,080	9,463,080	39,161,038	19.5	39,161,038	19.5
18103	Transferencias Corrientes de Instituciones de la Seguridad Social	48,624,118	48,624,118	9,463,080	9,463,080	39,161,038	19.5	39,161,038	19.5
	TOTAL	347,160,436	347,160,436	216,087,972	216,087,972	131,072,464	62.2	131,072,464	62.2

FONDOS EXTERNOS

(Cifras en Lempiras)

20000	INGRESOS DE CAPITAL	Aprobado	Vigente	Recaudado II Trimestre	Recaudado Acumulado	Variación Trimestral		Variación Trimestral	
						Vig - Acumulado	% de Ejecución	Vig - Ejecutado	% de Ejecución
22100	TRANSFERENCIAS Y DONACIONES DE CAPITAL DEL GOBIERNO GENERAL	1,269,000,000	1,269,000,000	86,136,951	86,136,951	1,182,863,049	6.8	1,182,863,049	6.8
22101	Transferencias de Capital de la Administración Central	1,269,000,000	1,269,000,000	86,136,951	86,136,951	1,182,863,049	6.8	1,182,863,049	6.8
	TOTAL	1,269,000,000	1,269,000,000	86,136,951	86,136,951	1,182,863,049	6.8	1,182,863,049.00	6.8

ANEXO No. 2.
SECRETARÍA DE FINANZAS
ADMINISTRACIÓN PÚBLICA DESCENTRALIZADA
INSTITUCIÓN: 701 UNIVERSIDAD NACIONAL AUTÓNOMA DE HONDURAS (UNAH)
CLASIFICACIÓN DEL GASTO POR OBJETO
SEGUNDO TRIMESTRE 2025
FONDOS TOTALES
(Cifras en Lempiras)

Objeto	Descripción	Aprobado	Vigente	Ejecutado II Trimestre	Ejecutado Acumulado	Variación Trimestral		Variación Acumulada	
						Vig - Ejecutado	% de Ejecución	Vig- Ejec Acumulado	% de Ejecución
10000	SERVICIOS PERSONALES	5,405,856,558	5,405,856,558	1,074,853,437	1,835,720,913	4,331,003,121	19.9	3,570,135,645	34.0
11100	Sueldos Básicos	3,253,785,930	3,432,644,880	856,540,054	1,588,093,698	2,576,104,826	25.0	1,844,551,182	46.3
11400	Adicionales	318,000,000	96,331,953	0	0	96,331,953	0.0	96,331,953	0.0
11510	Decimotercer Mes	276,445,635	291,353,838	0	0	291,353,838	0.0	291,353,838	0.0
11520	Decimocuarto Mes	273,006,498	280,037,874	167,884,999	167,884,999	112,152,875	60.0	112,152,875	60.0
11600	Complementos	387,117,941	407,987,459	0	0	407,987,459	0.0	407,987,459	0.0
11740	Contribuciones al Instituto de Previsión Social de los Empleados de la Universidad Nacional Autónoma de Honduras	637,560,000	637,560,000		0	637,560,000	0.0	637,560,000	0.0
11750	Contribuciones para Seguro Social	49,795,259	49,795,259	13,781,025	27,233,027	36,014,234	27.7	22,562,232	54.7
12100	Sueldos Básicos	15,323,563	15,323,563	173,600	173,600	15,149,963	1.1	15,149,963	1.1
12200	Jornales	2,375,160	2,375,160		0	2,375,160	0.0	2,375,160	0.0
12410	Decimotercer Mes	95,218	95,218		0	95,218	0.0	95,218	0.0
12420	Decimocuarto Mes	62,000	62,000	28,467	28,467	33,533	45.9	33,533	45.9
12910	Contratos Especiales	2,289,354	2,289,354		0	2,289,354	0.0	2,289,354	0.0
14100	Horas Extraordinarias	15,000,000	15,000,000	6,977,208	8,358,886	8,022,792	46.5	6,641,114	55.7
15100	Seguro de Riesgo de Trabajo	22,000,000	22,000,000	7,197,641	9,846,900	14,802,359	32.7	12,153,100	44.8
16200	Compensaciones	153,000,000	153,000,000	22,270,444	34,101,338	130,729,556	14.6	118,898,662	22.3
20000	SERVICIOS NO PERSONALES	563,434,580	555,636,746	44,189,665	69,984,104	511,425,581	8.0	485,652,642	12.6
21110	Suministro De Energía Eléctrica	88,240,867	88,500,867	15,646,769	32,181,252	72,854,098	17.7	56,319,615	36.4
21200	Agua	12,556,743	12,483,743	1,726,694	3,191,388	10,757,049	13.8	9,292,355	25.6
21300	Gas	0	3,000	0	0	3,000	0.0	3,000	0.0
21410	Correo Postal	1,500	1,500		900	1,500	0.0	600	60.0
21420	Telefonía Fija	717,994	745,994	144,332	234,690	601,662	19.3	511,304	31.5
21430	Telefonía Celular	1,200,000	919,200	226,213	388,123	692,987	24.6	531,077	42.2
22100	Alquiler de Edificios, Viviendas y Locales	734,000	834,000	43,400	54,250	790,600	5.2	779,750	6.5
22210	Alquiler de Equipos y Maquinarias de Producción	50,000	350,000	0	0	350,000	0.0	350,000	0.0
22220	Alquiler de Equipos de Transporte, Tracción y Elevación	538,000	698,000	4,000	4,000	694,000	0.6	694,000	0.6
22240	Alquiler de Equipo Educacional	101,675	51,675	0	0	51,675	0.0	51,675	0.0
22250	Alquiler de Equipo para Computación	60,209,349	58,978,911	2,353,361	2,353,361	56,625,550	4.0	56,625,550	4.0
22260	Alquiler de Equipo de Oficina y Muebles	425,524	539,888	176,500	176,500	363,388	32.7	363,388	32.7
22270	Alquiler de Equipos de Comunicación	6,320,700	5,820,700	2,425,500	2,425,500	3,395,200	41.7	3,395,200	41.7
22400	Derechos sobre Bienes Intangibles	6,078,496	6,188,896	0	0	6,188,896	0.0	6,188,896	0.0
22900	Otros Alquileres	2,003,248	2,531,605	80,931	123,711	2,450,674	3.2	2,407,894	4.9
23100	Mantenimiento y Reparación de Edificios y Locales	7,742,974	6,972,280	0	0	6,972,280	0.0	6,972,280	0.0
23200	Mantenimiento y Reparación de Equipos y Medios de Transporte	1,477,250	1,923,559	257,431	264,912	1,666,128	13.4	1,658,647	13.8
23310	Mantenimiento y Reparación de Equipos y Maquinarias de Producción	329,900	314,900	0	0	314,900	0.0	314,900	0.0
23320	Mantenimiento y Reparación de Equipos de Tracción y Elevación	625,000	825,000	222,587	294,381	602,414	27.0	530,619	35.7
23330	Mantenimiento y Reparación de Equipos Sanitarios y de Laboratorio	47,686,546	47,686,546		0	47,686,546	0.0	47,686,546	0.0
23340	Mantenimiento y Reparación de Equipo Educacional	63,802	145,802	62,500	62,500	83,302	42.9	83,302	42.9
23350	Mantenimiento y Reparación de Equipo para Computación	120,000	80,000	0	0	80,000	0.0	80,000	0.0
23360	Mantenimiento y Reparación de Equipo de Oficina y Muebles	737,509	757,609	12,550	12,550	745,059	1.7	745,059	1.7
23370	Mantenimiento y Reparación de Equipos de Comunicación	305,000	370,000	14,474	14,474	355,526	3.9	355,526	3.9

ANEXO No. 2.
SECRETARÍA DE FINANZAS
ADMINISTRACIÓN PÚBLICA DESCENTRALIZADA
INSTITUCIÓN: 701 UNIVERSIDAD NACIONAL AUTÓNOMA DE HONDURAS (UNAH)
CLASIFICACIÓN DEL GASTO POR OBJETO
SEGUNDO TRIMESTRE 2025
FONDOS TOTALES
(Cifras en Lempiras)

Objeto	Descripción	Aprobado	Vigente	Ejecutado II Trimestre	Ejecutado Acumulado	Variación Trimestral		Variación Acumulada	
						Vig - Ejecutado	% de Ejecución	Vig- Ejec Acumulado	% de Ejecución
23390	Mantenimiento y Reparación de Otros Equipos	2,943,773	2,806,636	249,974	249,974	2,556,662	8.9	2,556,662	8.9
23400	Mantenimiento y Reparación de Obras Civiles e Instalaciones Varias	4,693,400	2,385,110	143,710	143,710	2,241,400	6.0	2,241,400	6.0
23500	Limpieza, Aseo y Fumigación	765,615	765,615		0	765,615	0.0	765,615	0.0
23600	Mantenimiento de Sistemas Informáticos	750,018	49,018	0	0	49,018	0.0	49,018	0.0
24200	Estudios, Investigaciones y Análisis de Factibilidad	137,060	487,060	0	0	487,060	0.0	487,060	0.0
24300	Servicios Jurídicos	1,326,784	1,326,784	432,460	525,685	894,324	32.6	801,099	39.6
24500	Servicios de Capacitación	4,811,762	3,998,760	49,134	94,100	3,949,626	1.2	3,904,660	2.4
24600	Servicios de Informática y Sistemas Computarizados	99,138,288	96,805,360	0	0	96,805,360	0.0	96,805,360	0.0
24710	Servicios De Consultoría De Gestión Administrativa Y Financiera	38,814,513	38,721,612	0	0	38,721,612	0.0	38,721,612	0.0
24720	Servicios de Consultoría de Monitoreo y Evaluación	3,320,000	3,320,000		0	3,320,000	0.0	3,320,000	0.0
25100	Servicio de Transporte	23,480,248	24,032,588	114,918	123,573	23,917,670	0.5	23,909,015	0.5
25300	Servicio de Imprenta, Publicaciones y Reproducciones	8,194,012	6,921,179	479,503	479,503	6,441,676	6.9	6,441,676	6.9
25400	Primas y Gastos de Seguro	13,918,610	13,969,610	0	0	13,969,610	0.0	13,969,610	0.0
25500	Comisiones y Gastos Bancarios	56,312	67,491	7,301	10,381	60,190	10.8	57,110	15.4
25600	Publicidad y Propaganda	1,936,631	1,709,682	211,900	211,900	1,497,782	12.4	1,497,782	12.4
25700	Servicio de Internet	19,449,203	19,329,203	5,912,859	7,825,009	13,416,344	30.6	11,504,194	40.5
25900	Otros Servicios Comerciales y Financieros	43,956,997	42,488,912	785,307	918,663	41,703,605	1.8	41,570,249	2.2
26110	Pasajes Nacionales	1,625,149	1,307,892	79,680	182,700	1,228,212	6.1	1,125,192	14.0
26120	Pasajes al Exterior	9,449,557	9,659,234	787,177	1,788,559	8,872,057	8.1	7,870,675	18.5
26210	Viáticos Nacionales	28,164,019	28,620,319	7,190,837	9,713,102	21,429,483	25.1	18,907,218	33.9
26220	Viáticos al Exterior	10,138,891	10,548,875	1,991,286	2,006,898	8,557,589	18.9	8,541,977	19.0
27114	Impuesto Sobre Venta- 15%	285,239	269,989	0	0	269,989	0.0	269,989	0.0
27210	Tasas	1,315,600	1,296,600	8,885	1,145,431	1,287,715	0.7	151,169	88.3
27300	Multas y Recargos	150,000	650,000	285,209	359,159	364,791	43.9	290,841	55.3
27400	Cánones y Regalías	80,000	80,000	0	0	80,000	0.0	80,000	0.0
27500	Gastos Judiciales	5,950,000	5,950,000	2,038,283	2,399,264	3,911,717	34.3	3,550,736	40.3
29100	Ceremonial y Protocolo	289,322	261,322	24,000	24,000	237,322	9.2	237,322	9.2
29300	Actuaciones Deportivas	21,500	21,500	0	0	0	0.0	21,500	0.0
29400	Actuaciones Artísticas	6,000	62,720	0	0	62,720	0.0	62,720	0.0
30000	MATERIALES Y SUMINISTROS	134,297,478	133,215,011	11,507,610	13,155,543	121,707,401	8.6	120,059,468	9.9
31110	Productos Alimenticios Y Bebidas	16,156,117	15,247,377	3,123,432	3,601,230	12,123,945	20.5	11,646,147	23.6
31200	Alimentos para Animales	1,997,600	2,397,600	686,545	686,545	1,711,055	28.6	1,711,055	28.6
31300	Productos Pecuarios	67,200	67,200	0	0	67,200	0.0	67,200	0.0
31410	Productos Agrícolas	30,000	30,000	0	0	30,000	0.0	30,000	0.0
31420	Productos Forestales	300,000	300,900	0	0	300,900	0.0	300,900	0.0
31500	Madera, Corcho y sus Manufacturas	1,083,074	997,237	131,480	131,480	865,757	13.2	865,757	13.2
32100	Hilados y Telas	224,290	71,890	1,476	1,476	70,414	2.1	70,414	2.1
32200	Confecciones Textiles	4,406,852	4,587,729	159,200	159,200	4,428,529	3.5	4,428,529	3.5
32310	Prendas de Vestir	16,159,449	16,603,337	17,160	17,160	16,586,177	0.1	16,586,177	0.1
32400	Calzados	2,021,400	2,021,400		0	2,021,400	0.0	2,021,400	0.0
33100	Productos De Papel Y Cartón	5,509,987	6,135,542	987,827	1,378,364	5,147,715	16.1	4,757,178	22.5
33300	Productos de Artes Gráficas	3,509,271	4,601,618	1,033,880	1,033,880	3,567,738	22.5	3,567,738	22.5

ANEXO No. 2.
SECRETARÍA DE FINANZAS
ADMINISTRACIÓN PÚBLICA DESCENTRALIZADA
INSTITUCIÓN: 701 UNIVERSIDAD NACIONAL AUTÓNOMA DE HONDURAS (UNAH)
CLASIFICACIÓN DEL GASTO POR OBJETO
SEGUNDO TRIMESTRE 2025
FONDOS TOTALES
(Cifras en Lempiras)

Objeto	Descripción	Aprobado	Vigente	Ejecutado II Trimestre	Ejecutado Acumulado	Variación Trimestral		Variación Acumulada	
						Vig - Ejecutado	% de Ejecución	Vig- Ejec Acumulado	% de Ejecución
33500	Libros, Revistas y Periódicos	122,700	59,299	2,000	2,000	57,299	3.4	57,299	3.4
33600	Textos de Enseñanza	1,180,522	929,522	147,839	578,866	781,683	15.9	350,656	62.3
33700	Especies Timbradas y Valores	44,370	57,970	0	0	57,970	0.0	57,970	0.0
34100	Cueros y Pieles	37,700	37,700	0	0	37,700	0.0	37,700	0.0
34300	Artículos de Caucho	127,000	324,000	0	0	324,000	0.0	324,000	0.0
34400	Llantas y Cámaras de Aire	373,000	741,461	0	0	741,461	0.0	741,461	0.0
35100	Productos Químicos	1,848,162	1,892,912	155,125	155,125	1,737,787	8.2	1,737,787	8.2
35210	Productos Farmacéuticos y Medicinales Varios	7,612,086	6,518,224	40,253	40,253	6,477,971	0.6	6,477,971	0.6
35251	Reactivos	1,940,180	1,910,180	140,626	140,626	1,769,554	7.4	1,769,554	7.4
35300	Abonos y Fertilizantes	317,950	138,788	0	0	138,788	0.0	138,788	0.0
35400	Insecticidas, Fumigantes y Otros	830,306	394,266	0	0	394,266	0.0	394,266	0.0
35500	Tintas, Pinturas y Colorantes	1,408,291	1,441,195	446,472	446,472	994,723	31.0	994,723	31.0
35610	Gasolina	2,030,636	2,092,326	234,386	315,981	1,857,940	11.2	1,776,345	15.1
35620	Diesel	6,093,478	4,986,625	130,139	177,743	4,856,486	2.6	4,808,882	3.6
35640	Gas LPG	136,460	97,060	461	461	96,599	0.5	96,599	0.5
35650	Aceites y Grasas Lubricantes	579,281	385,402	7,596	7,596	377,806	2.0	377,806	2.0
35700	Específicos Veterinarios y Productos Varios para Animales	1,160,500	515,500	0	0	515,500	0.0	515,500	0.0
35800	Productos de Material Plástico	3,427,256	3,766,538	278,606	278,606	3,487,932	7.4	3,487,932	7.4
35920	Productos Fotoquímicos	550,261	199,400	0	0	199,400	0.0	199,400	0.0
35930	Productos Químicos de Uso Personal	54,616	57,416	0	0	57,416	0.0	57,416	0.0
36100	Productos Ferrosos	3,579,205	4,007,772	149,600	149,600	3,858,172	3.7	3,858,172	3.7
36400	Herramientas Menores	2,930,178	2,077,007	152,373	152,373	1,924,634	7.3	1,924,634	7.3
36930	Elementos de Ferretería	6,536,823	6,043,660	76,623	88,203	5,967,037	1.3	5,955,457	1.5
37100	Productos De Cemento, Asbesto, Yeso Y Otros	1,432,942	1,564,684	154,822	154,822	1,409,862	9.9	1,409,862	9.9
37200	Productos de Vidrio	1,665,143	2,435,115	130,489	130,489	2,304,626	5.4	2,304,626	5.4
37300	Productos Con Propiedades Aislantes	97,689	635,840	98,675	98,675	537,165	15.5	537,165	15.5
37400	Productos Abrasivos	120,545	354,830	0	0	354,830	0.0	354,830	0.0
37800	Piedra, Arcilla Y Arena	217,300	473,000	0	0	473,000	0.0	473,000	0.0
37900	Otros Productos Minerales No Metálicos	275,000	325,000	72,000	72,000	253,000	22.2	253,000	22.2
39100	Elementos de Limpieza y Aseo Personal	4,008,511	3,343,758	653,044	653,044	2,690,714	19.5	2,690,714	19.5
39200	Útiles de Escritorio, Oficina y Enseñanza	8,921,588	8,666,377	325,821	448,341	8,340,556	3.8	8,218,036	5.2
39300	Útiles y Materiales Eléctricos	6,264,045	7,741,028	1,003,150	1,009,340	6,737,878	13.0	6,731,688	13.0
39400	Utensilios de Cocina y Comedor	456,807	621,807	11,847	12,007	609,960	1.9	609,800	1.9
39510	Instrumental Médico Quirúrgico Menor	1,074,725	1,480,967	19,000	19,000	1,461,967	1.3	1,461,967	1.3
39520	Instrumental y Material para Laboratorio	1,003,817	1,061,525	28,000	28,000	1,033,525	2.6	1,033,525	2.6
39530	Material Médico Quirúrgico Menor	1,006,884	911,884	50,976	50,976	860,908	5.6	860,908	5.6
39540	Otro Instrumental, Accesorios y Material Médico	134,500	134,500	0	0	134,500	0.0	134,500	0.0
39550	Instrumental Médico Odontológico	752,463	762,463	0	0	762,463	0.0	762,463	0.0
39560	Materiales y Suministros Odontológicos	418,465	448,465	255,241	255,241	193,224	56.9	193,224	56.9
39570	Materiales, Accesorios y Suministros para Rehabilitación	240,000	100,000	0	0	100,000	0.0	100,000	0.0
39600	Repuestos y Accesorios	10,146,761	8,738,623	601,447	680,369	0	6.9	8,058,254	7.8
39800	Útiles Deportivos, Recreativos y de Rescate	1,674,092	1,679,092	0	0	1,679,092	0.0	1,679,092	0.0

ANEXO No. 2.
SECRETARÍA DE FINANZAS
ADMINISTRACIÓN PÚBLICA DESCENTRALIZADA
INSTITUCIÓN: 701 UNIVERSIDAD NACIONAL AUTÓNOMA DE HONDURAS (UNAH)
CLASIFICACIÓN DEL GASTO POR OBJETO
SEGUNDO TRIMESTRE 2025
FONDOS TOTALES
(Cifras en Lempiras)

Objeto	Descripción	Aprobado	Vigente	Ejecutado II Trimestre	Ejecutado Acumulado	Variación Trimestral		Variación Acumulada	
						Vig - Ejecutado	% de Ejecución	Vig- Ejec Acumulado	% de Ejecución
40000	BIENES CAPITALIZABLES	1,287,896,965	1,296,777,266	3,580,283	3,880,253	1,293,196,983	0.3	1,292,897,013	0.3
42110	Muebles Varios de Oficina	5,160,574	10,693,477	829,221	829,221	9,864,256	7.8	9,864,256	7.8
42120	Equipos Varios de Oficina	11,283,302	12,766,175	603,508	603,508	12,162,667	4.7	12,162,667	4.7
42140	Electrodomésticos	447,387	1,100,822	406,331	406,331	694,491	36.9	694,491	36.9
42210	Máquinas y Equipo de Construcción	6,900	46,500	16,078	16,078	30,422	34.6	30,422	34.6
42220	Maquinaria y Equipo de Producción Agropecuaria y Forestal	66,000	1,086,000	106,800	106,800	979,200	9.8	979,200	9.8
42240	Maquinaria y Equipo de Producción de Bienes	0	36,400	0	0	36,400	0.0	36,400	0.0
42310	Equipo de Transporte Terrestre para Personas	1,019,432	615,000	0	0	615,000	0.0	615,000	0.0
42340	Equipo de Elevación y Tracción	0	30,000	13,500	13,500	16,500	45.0	16,500	45.0
42410	Equipo Médico, Sanitario, Hospitalario e Instrumental	4,441,000	5,640,417	106,093	106,093	5,534,324	1.9	5,534,324	1.9
42420	Equipo de Laboratorio Médico	1,534,716	10,130,753	15,800	15,800	10,114,953	0.2	10,114,953	0.2
42430	Equipo de Laboratorio no Médico	6,121,738	23,975,034	35,349	35,349	23,939,685	0.1	23,939,685	0.1
42510	Equipo de Comunicación	4,278,916	18,035,114	388,995	388,995	17,646,119	2.2	17,646,119	2.2
42520	Equipo de Señalamiento	53,000	440,365	0	0	440,365	0.0	440,365	0.0
42600	Equipos para Computación	11,520,661	24,350,164	572,383	572,383	23,777,781	2.4	23,777,781	2.4
42710	Muebles y Equipos Educativos	65,832,355	7,494,021	143,000	442,970	7,351,021	1.9	7,051,051	5.9
42720	Equipos Recreativos y Deportivos	26,765	26,765	0	0	26,765	0.0	26,765	0.0
42800	Herramientas Mayores	622,050	1,222,450	186,107	186,107	1,036,343	15.2	1,036,343	15.2
43100	Libros y Revistas	1,492,894	1,180,094	49,370	49,370	1,130,724	4.2	1,130,724	4.2
43200	Discos y Otras Unidades de Sonido	12,000	12,000	0	0	12,000	0.0	12,000	0.0
43300	Películas y Otras Unidades de Imagen y Sonido	15,000	15,000	0	0	15,000	0.0	15,000	0.0
43400	Obras de Arte Plástica	16,000	0	0	0	0	0.0	0	0.0
44110	Animales de Reproducción y Trabajo	4,000	0	0	0	0	0.0	0	0.0
45100	Aplicaciones Informáticas	3,076,785	5,656,805	107,747	107,747	0	1.9	5,549,058	1.9
46100	Equipo Militar	65,490	65,490	0	0	65,490	0.0	65,490	0.0
47110	Construcciones y Mejoras de Bienes en Dominio Privado	1,170,800,000	1,171,500,000	0	0	1,171,500,000	0.0	1,171,500,000	0.0
47210	Construcciones y Mejoras de Bienes en Dominio Público	0	658,420	0	0	658,420	0.0	658,420	0.0
50000	TRANSFERENCIAS Y DONACIONES	248,628,492	248,628,492	57,107,002	93,829,571	191,521,490	23.0	154,798,921	37.7
51211	Becas Nacionales	247,639,754	247,639,754	56,699,016	93,408,798	190,940,738	22.9	154,230,956	37.7
51220	Ayuda Social a Personas	445,000	445,000	0	0	445,000	0.0	445,000	0.0
51310	Transferencias Corrientes A Instituciones Sin Fines De Lucro	20,000	20,000	20,000	20,000	0	100.0	0	100.0
53310	Transferencias a Organismos Internacionales - Cuotas Ordinarias	523,738	523,738	387,987	400,773	135,751	74.1	122,965	76.5
60000	ACTIVOS FINANCIEROS	3,990,503	3,990,503	0	0	3,990,503	0.0	3,990,503	0.0
69410	Acumulación de Depósitos	3,990,503	3,990,503	0	0	3,990,503	0.0	3,990,503	0.0
70000	SERVICIO DE LA DEUDA PUBLICA	109,375,864	109,375,864	489,736	8,964,828	108,886,128	0.4	100,411,036	8.2
72190	Amortización Otras Deudas Internas a Largo Plazo	91,261,904	91,261,904	0	0	91,261,904	0.0	91,261,904	0.0
74100	Amortización de la Deuda Pública Externa a Largo Plazo	16,022,060	16,022,060	489,736	8,964,828	15,532,324	3.1	7,057,232	56.0
74200	Intereses de la Deuda Pública Externa a Largo Plazo	2,091,900	2,091,900	0	0	2,091,900	0.0	2,091,900	0.0
	Total	7,753,480,440	7,753,480,440	1,191,727,793	2,025,535,211	6,561,731,207	15.4	5,727,945,229	26.1

ANEXO No. 2.1
SECRETARÍA DE FINANZAS
ADMINISTRACIÓN PÚBLICA DESCENTRALIZADA
INSTITUCIÓN: 701 UNIVERSIDAD NACIONAL AUTÓNOMA DE HONDURAS (UNAH)
CLASIFICACIÓN DEL GASTO POR OBJETO
SEGUNDO TRIMESTRE 2025
TESORO NACIONAL
(Cifras en Lempiras)

Objeto	Descripción	Aprobado	Vigente	Ejecutado II Trimestre	Ejecutado Acumulado	Variación Trimestral		Variación Acumulada	
						Vig - Ejecutado	% de Ejecución	Vig- Ejec Acumulado	% de Ejecución
10000	SERVICIOS PERSONALES	5,388,058,581	5,388,058,581	1,074,853,437	1,835,720,913	4,313,205,144	19.9	3,552,337,668	34.1
11100	Sueldos Básicos	3,252,039,930	3,430,898,880	856,540,054	1,588,093,698	2,574,358,826	25.0	1,842,805,182	46.3
11400	Adicionales	318,000,000	96,331,953	0	0	96,331,953	0.0	96,331,953	0.0
11510	Decimotercer Mes	276,444,635	291,352,838	0	0	291,352,838	0.0	291,352,838	0.0
11520	Decimocuarto Mes	273,006,498	280,037,874	167,884,999	167,884,999	112,152,875	60.0	112,152,875	60.0
11600	Complementos	387,117,941	407,987,459	0	0	407,987,459	0.0	407,987,459	0.0
11740	Contribuciones al Instituto de Previsión Social de los Empleados de la Universidad Nacional Autónoma de Honduras	637,560,000	637,560,000	0	0	637,560,000	0.0	637,560,000	0.0
11750	Contribuciones para Seguro Social	49,795,259	49,795,259	13,781,025	27,233,027	36,014,234	27.7	22,562,232	54.7
12100	Sueldos Básicos	360,000	360,000	173,600	173,600	186,400	48.2	186,400	48.2
12200	Jornales	2,289,000	2,289,000	0	0	2,289,000	0.0	2,289,000	0.0
12410	Decimotercer Mes	62,000	62,000	0	0	62,000	0.0	62,000	0.0
12420	Decimocuarto Mes	62,000	62,000	28,467	28,467	33,533	45.9	33,533	45.9
12910	Contratos Especiales	1,321,318	1,321,318	0	0	0	0.0	1,321,318	0.0
14100	Horas Extraordinarias	15,000,000	15,000,000	6,977,208	8,358,886	8,022,792	46.5	6,641,114	55.7
15100	Seguro de Riesgo de Trabajo	22,000,000	22,000,000	7,197,641	9,846,900	14,802,359	32.7	12,153,100	44.8
16200	Compensaciones	153,000,000	153,000,000	22,270,444	34,101,338	130,729,556	14.6	118,898,662	22.3
20000	SERVICIOS NO PERSONALES	340,598,222	335,872,724	41,616,318	66,439,426	294,256,406	12.4	269,433,298	19.8
21110	Suministro De Energía Eléctrica	88,240,867	88,500,867	15,646,769	32,181,252	72,854,098	17.7	56,319,615	36.4
21200	Agua	12,483,743	12,483,743	1,726,694	3,191,388	10,757,049	13.8	9,292,355	25.6
21300	Gas	0	3,000	0	0	3,000	0.0	3,000	0.0
21410	Correo Postal	1,500	1,500	0	900	1,500	0.0	600	60.0
21420	Telefonía Fija	717,994	745,994	144,332	234,690	601,662	19.3	511,304	31.5
21430	Telefonía Celular	1,200,000	919,200	226,213	388,123	692,987	24.6	531,077	42.2
22100	Alquiler de Edificios, Viviendas y Locales	734,000	834,000	43,400	54,250	790,600	5.2	779,750	6.5
22210	Alquiler de Equipos y Maquinarias de Producción	50,000	50,000	0	0	50,000	0.0	50,000	0.0
22220	Alquiler de Equipos de Transporte, Tracción y Elevación	373,000	233,000	4,000	4,000	229,000	1.7	229,000	1.7
22250	Alquiler de Equipo para Computación	23,847,281	22,933,973	2,353,361	2,353,361	20,580,612	10.3	20,580,612	10.3
22260	Alquiler de Equipo de Oficina y Muebles	374,036	498,400	176,500	176,500	321,900	35.4	321,900	35.4
22270	Alquiler de Equipos de Comunicación	6,283,700	5,783,700	2,425,500	2,425,500	3,358,200	41.9	3,358,200	41.9
22400	Derechos sobre Bienes Intangibles	1,314,800	1,420,200	0	0	1,420,200	0.0	1,420,200	0.0
22900	Otros Alquileres	1,499,868	1,822,975	70,431	70,431	1,752,544	3.9	1,752,544	3.9
23100	Mantenimiento y Reparación de Edificios y Locales	4,703,374	4,433,437	0	0	4,433,437	0.0	4,433,437	0.0
23200	Mantenimiento y Reparación de Equipos y Medios de Transporte	912,350	1,328,227	118,245	125,726	1,209,982	8.9	1,202,501	9.5
23310	Mantenimiento y Reparación de Equipos y Maquinarias de Producción	97,400	62,400	0	0	62,400	0.0	62,400	0.0
23320	Mantenimiento y Reparación de Equipos de Tracción y Elevación	350,000	493,000	222,587	294,381	270,414	45.1	198,619	59.7
23330	Mantenimiento y Reparación de Equipos Sanitarios y de Laboratorio	47,471,546	47,471,546	0	0	47,471,546	0.0	47,471,546	0.0
23340	Mantenimiento y Reparación de Equipo Educacional	63,802	145,802	62,500	62,500	83,302	42.9	83,302	42.9
23350	Mantenimiento y Reparación de Equipo para Computación	112,500	72,500	0	0	72,500	0.0	72,500	0.0
23360	Mantenimiento y Reparación de Equipo de Oficina y Muebles	342,609	314,609	0	0	314,609	0.0	314,609	0.0
23370	Mantenimiento y Reparación de Equipos de Comunicación	302,500	362,500	14,474	14,474	348,026	4.0	348,026	4.0
23390	Mantenimiento y Reparación de Otros Equipos	1,524,168	1,637,568	228,974	228,974	1,408,594	14.0	1,408,594	14.0
23400	Mantenimiento y Reparación de Obras Cíviles e Instalaciones Varias	3,418,400	2,360,110	143,710	143,710	2,216,400	6.1	2,216,400	6.1
23500	Limpieza, Aseo y Fumigación	707,415	707,415	0	0	707,415	0.0	707,415	0.0

ANEXO No. 2.1
SECRETARÍA DE FINANZAS
ADMINISTRACIÓN PÚBLICA DESCENTRALIZADA
INSTITUCIÓN: 701 UNIVERSIDAD NACIONAL AUTÓNOMA DE HONDURAS (UNAH)
CLASIFICACIÓN DEL GASTO POR OBJETO
SEGUNDO TRIMESTRE 2025
TESORO NACIONAL
(Cifras en Lempiras)

Objeto	Descripción	Aprobado	Vigente	Ejecutado II Trimestre	Ejecutado Acumulado	Variación Trimestral		Variación Acumulada	
						Vig - Ejecutado	% de Ejecución	Vig- Ejec Acumulado	% de Ejecución
23600	Mantenimiento de Sistemas Informáticos	701,018	18	0	0	18	0.0	18	0.0
24200	Estudios, Investigaciones y Análisis de Factibilidad	107,060	457,060	0	0	457,060	0.0	457,060	0.0
24300	Servicios Jurídicos	1,316,784	1,316,784	432,460	525,685	884,324	32.8	791,099	39.9
24500	Servicios de Capacitación	3,565,278	2,949,519	27,134	72,100	2,922,385	0.9	2,877,419	2.4
24600	Servicios de Informática y Sistemas Computarizados	1,978,800	1,687,800	0	0	1,687,800	0.0	1,687,800	0.0
24710	Servicios De Consultoría De Gestión Administrativa Y Financiera	6,630,061	6,537,160	0	0	6,537,160	0.0	6,537,160	0.0
24720	Servicios de Consultoría de Monitoreo y Evaluación	3,176,000	3,176,000	0	0	3,176,000	0.0	3,176,000	0.0
25100	Servicio de Transporte	23,411,396	23,581,486	102,876	107,256	23,478,610	0.4	23,474,230	0.5
25300	Servicio de Imprenta, Publicaciones y Reproducciones	6,923,212	5,525,308	426,249	426,249	5,099,059	7.7	5,099,059	7.7
25400	Primas y Gastos de Seguro	13,903,110	13,903,110	0	0	13,903,110	0.0	13,903,110	0.0
25500	Comisiones y Gastos Bancarios	23,502	31,681	5,642	7,900	26,039	17.8	23,781	24.9
25600	Publicidad y Propaganda	1,389,682	1,245,682	192,400	192,400	1,053,282	15.4	1,053,282	15.4
25700	Servicio de Internet	17,588,763	17,468,763	5,912,859	7,825,009	11,555,904	33.8	9,643,754	44.8
25900	Otros Servicios Comerciales y Financieros	19,071,640	17,673,329	679,427	802,749	16,993,902	3.8	16,870,580	4.5
26110	Pasajes Nacionales	1,339,269	959,003	41,327	105,204	917,676	4.3	853,799	11.0
26120	Pasajes al Exterior	6,435,194	6,629,344	752,044	1,664,254	5,877,300	11.3	4,965,090	25.1
26210	Viáticos Nacionales	21,971,636	21,490,194	5,680,574	7,417,732	15,809,620	26.4	14,072,463	34.5
26220	Viáticos al Exterior	5,990,953	7,124,086	1,399,261	1,414,874	5,724,825	19.6	5,709,212	19.9
27114	Impuesto Sobre Venta- 15%	211,589	216,589	0	0	216,589	0.0	216,589	0.0
27210	Tasas	1,291,600	1,296,600	8,885	1,145,431	1,287,715	0.7	151,169	88.3
27300	Multas y Recargos	150,000	650,000	285,209	359,159	364,791	43.9	290,841	55.3
27400	Cánones y Regalías	80,000	80,000	0	0	80,000	0.0	80,000	0.0
27500	Gastos Judiciales	5,950,000	5,950,000	2,038,283	2,399,264	3,911,717	34.3	3,550,736	40.3
29100	Ceremonial y Protocolo	249,322	231,322	24,000	24,000	207,322	10.4	207,322	10.4
29300	Actuaciones Deportivas	9,500	9,500	0	0	9,500	0.0	9,500	0.0
29400	Actuaciones Artísticas	6,000	62,720	0	0	62,720	0.0	62,720	0.0
30000	MATERIALES Y SUMINISTROS	95,312,460	94,976,153	8,304,955	9,533,054	86,671,198	8.7	85,443,099	10.0
31110	Productos Alimenticios Y Bebidas	11,690,595	10,776,802	2,216,952	2,475,840	8,559,850	20.6	8,300,962	23.0
31200	Alimentos para Animales	1,921,200	2,321,200	686,545	686,545	1,634,655	29.6	1,634,655	29.6
31300	Productos Pecuarios	7,200	7,200	0	0	7,200	0.0	7,200	0.0
31420	Productos Forestales	300,000	300,000	0	0	300,000	0.0	300,000	0.0
31500	Madera, Corcho y sus Manufacturas	981,357	541,617	47,150	47,150	494,467	8.7	494,467	8.7
32100	Hilados y Telas	224,290	66,790	0	0	66,790	0.0	66,790	0.0
32200	Confecciones Textiles	4,115,003	4,174,950	72,500	72,500	4,102,450	1.7	4,102,450	1.7
32310	Prendas de Vestir	11,664,965	12,103,995	0	0	12,103,995	0.0	12,103,995	0.0
32400	Calzados	7,500	7,500	0	0	7,500	0.0	7,500	0.0
33100	Productos De Papel Y Cartón	4,327,453	4,427,519	787,751	1,078,313	3,639,768	17.8	3,349,206	24.4
33300	Productos de Artes Gráficas	1,841,836	2,570,183	240,300	240,300	2,329,883	9.3	2,329,883	9.3
33500	Libros, Revistas y Periódicos	12,000	23,299	2,000	2,000	21,299	8.6	21,299	8.6
33600	Textos de Enseñanza	539,000	536,000	22,973	454,000	513,027	4.3	82,000	84.7
33700	Especies Timbradas y Valores	6,120	19,720	0	0	19,720	0.0	19,720	0.0

ANEXO No. 2.1
SECRETARÍA DE FINANZAS
ADMINISTRACIÓN PÚBLICA DESCENTRALIZADA
INSTITUCIÓN: 701 UNIVERSIDAD NACIONAL AUTÓNOMA DE HONDURAS (UNAH)
CLASIFICACIÓN DEL GASTO POR OBJETO
SEGUNDO TRIMESTRE 2025
TESORO NACIONAL
(Cifras en Lempiras)

Objeto	Descripción	Aprobado	Vigente	Ejecutado II Trimestre	Ejecutado Acumulado	Variación Trimestral		Variación Acumulada	
						Vig - Ejecutado	% de Ejecución	Vig- Ejec Acumulado	% de Ejecución
34100	Cueros y Pieles	37,700	37,700	0	0	37,700	0.0	37,700	0.0
34300	Artículos de Caucho	124,000	124,000	0	0	124,000	0.0	124,000	0.0
34400	Llantas y Cámaras de Aire	203,000	257,000	0	0	257,000	0.0	257,000	0.0
35100	Productos Químicos	1,611,372	1,666,122	155,125	155,125	1,510,997	9.3	1,510,997	9.3
35210	Productos Farmacéuticos y Medicinales Varios	7,570,140	6,474,578	39,403	39,403	6,435,175	0.6	6,435,175	0.6
35251	Reactivos	1,788,780	1,758,780	140,626	140,626	1,618,154	8.0	1,618,154	8.0
35300	Abonos y Fertilizantes	269,000	88,800	0	0	88,800	0.0	88,800	0.0
35400	Insecticidas, Fumigantes y Otros	774,206	338,166	0	0	338,166	0.0	338,166	0.0
35500	Tintas, Pinturas y Colorantes	1,078,547	1,113,280	440,972	440,972	672,308	39.6	672,308	39.6
35610	Gasolina	1,275,865	1,382,055	163,601	234,416	1,218,454	11.8	1,147,639	17.0
35620	Diesel	5,355,016	4,324,816	104,487	145,640	4,220,329	2.4	4,179,176	3.4
35640	Gas LPG	43,500	43,500	461	461	43,039	1.1	43,039	1.1
35650	Aceites y Grasas Lubricantes	113,208	129,329	4,169	4,169	125,160	3.2	125,160	3.2
35700	Específicos Veterinarios y Productos Varios para Animales	1,150,000	505,000	0	0	505,000	0.0	505,000	0.0
35800	Productos de Material Plástico	2,874,600	2,856,084	86,697	86,697	2,769,387	3.0	2,769,387	3.0
35920	Productos Fotoquímicos	550,261	199,400	0	0	199,400	0.0	199,400	0.0
35930	Productos Químicos de Uso Personal	27,216	30,016	0	0	30,016	0.0	30,016	0.0
36100	Productos Ferrosos	2,817,990	2,833,350	96,275	96,275	2,737,075	3.4	2,737,075	3.4
36400	Herramientas Menores	537,496	777,825	106,608	106,608	671,217	13.7	671,217	13.7
36930	Elementos de Ferreteria	5,168,453	4,629,555	68,257	79,837	4,561,298	1.5	4,549,718	1.7
37100	Productos De Cemento, Asbesto, Yeso Y Otros	714,011	1,272,667	112,150	112,150	1,160,517	8.8	1,160,517	8.8
37200	Productos de Vidrio	1,193,095	1,394,095	95,612	95,612	1,298,483	6.9	1,298,483	6.9
37300	Productos Con Propiedades Aislantes	5,840	305,840	98,675	98,675	207,165	32.3	207,165	32.3
37400	Productos Abrasivos	8,345	28,135	0	0	28,135	0.0	28,135	0.0
37800	Piedra, Arcilla Y Arena	46,200	81,700	0	0	81,700	0.0	81,700	0.0
37900	Otros Productos Minerales No Metálicos	275,000	325,000	72,000	72,000	253,000	22.2	253,000	22.2
39100	Elementos de Limpieza y Aseo Personal	2,588,501	2,688,488	651,060	651,060	2,037,428	24.2	2,037,428	24.2
39200	Útiles de Escritorio, Oficina y Enseñanza	3,255,146	3,128,532	133,090	255,611	2,995,442	4.3	2,872,921	8.2
39300	Útiles y Materiales Eléctricos	5,173,977	6,635,377	907,313	907,313	5,728,064	13.7	5,728,064	13.7
39400	Utensilios de Cocina y Comedor	323,957	456,957	11,610	11,610	445,347	2.5	445,347	2.5
39510	Instrumental Médico Quirúrgico Menor	469,937	876,179	0	0	876,179	0.0	876,179	0.0
39520	Instrumental y Material para Laboratorio	819,108	905,866	0	0	905,866	0.0	905,866	0.0
39530	Material Médico Quirúrgico Menor	643,781	653,781	28,851	28,851	624,930	4.4	624,930	4.4
39540	Otro Instrumental, Accesorios y Material Médico	109,500	109,500	0	0	109,500	0.0	109,500	0.0
39550	Instrumental Médico Odontológico	752,463	762,463	0	0	762,463	0.0	762,463	0.0
39560	Materiales y Suministros Odontológicos	418,295	448,295	255,241	255,241	193,054	56.9	193,054	56.9
39570	Materiales, Accesorios y Suministros para Rehabilitación	240,000	100,000	0	0	100,000	0.0	100,000	0.0
39600	Repuestos y Accesorios	5,886,343	5,872,055	456,501	458,053	5,415,554	7.8	5,414,002	7.8
39800	Útiles Deportivos, Recreativos y de Rescate	1,380,092	1,485,092	0	0	1,485,092	0.0	1,485,092	0.0

ANEXO No. 2.1
SECRETARÍA DE FINANZAS
ADMINISTRACIÓN PÚBLICA DESCENTRALIZADA
INSTITUCIÓN: 701 UNIVERSIDAD NACIONAL AUTÓNOMA DE HONDURAS (UNAH)
CLASIFICACIÓN DEL GASTO POR OBJETO
SEGUNDO TRIMESTRE 2025
TESORO NACIONAL
(Cifras en Lempiras)

Objeto	Descripción	Aprobado	Vigente	Ejecutado II Trimestre	Ejecutado Acumulado	Variación Trimestral		Variación Acumulada	
						Vig - Ejecutado	% de Ejecución	Vig- Ejec Acumulado	% de Ejecución
40000	BIENES CAPITALIZABLES	100,000,000	105,061,805	2,525,381	2,825,351	102,536,424	2.4	102,236,454	2.7
42110	Muebles Varios de Oficina	3,468,668	8,509,171	691,816	691,816	7,817,355	8.1	7,817,355	8.1
42120	Equipos Varios de Oficina	4,938,886	5,797,526	463,467	463,467	5,334,059	8.0	5,334,059	8.0
42140	Electrodomésticos	315,365	824,965	376,039	376,039	448,926	45.6	448,926	45.6
42210	Máquinas y Equipo de Construcción	0	26,600	0	0	26,600	0.0	26,600	0.0
42220	Maquinaria y Equipo de Producción Agropecuaria y Forestal	66,000	386,000	106,800	106,800	279,200	27.7	279,200	27.7
42240	Maquinaria y Equipo de Producción de Bienes	0	36,400	0	0	36,400	0.0	36,400	0.0
42310	Equipo de Transporte Terrestre para Personas	1,000,000	615,000	0	0	615,000	0.0	615,000	0.0
42340	Equipo de Elevación y Tracción	0	30,000	13,500	13,500	16,500	45.0	16,500	45.0
42410	Equipo Médico, Sanitario, Hospitalario e Instrumental	4,137,000	5,336,417	106,093	106,093	5,230,324	2.0	5,230,324	2.0
42420	Equipo de Laboratorio Médico	1,364,716	9,498,253	0	0	9,498,253	0.0	9,498,253	0.0
42430	Equipo de Laboratorio no Médico	4,737,838	22,576,134	35,349	35,349	22,540,785	0.2	22,540,785	0.2
42510	Equipo de Comunicación	3,739,789	16,823,655	293,695	293,695	16,529,960	1.7	16,529,960	1.7
42520	Equipo de Señalamiento	53,000	240,365	0	0	240,365	0.0	240,365	0.0
42600	Equipos para Computación	6,488,048	19,314,123	149,502	149,502	19,164,621	0.8	19,164,621	0.8
42710	Muebles y Equipos Educativos	65,798,535	7,260,201	143,000	442,970	7,117,201	2.0	6,817,231	6.1
42720	Equipos Recreativos y Deportivos	10,000	10,000	0	0	10,000	0.0	10,000	0.0
42800	Herramientas Mayores	603,950	838,850	0	0	838,850	0.0	838,850	0.0
43100	Libros y Revistas	655,000	405,000	49,370	49,370	355,630	12.2	355,630	12.2
43200	Discos y Otras Unidades de Sonido	12,000	12,000	0	0	12,000	0.0	12,000	0.0
45100	Aplicaciones Informáticas	2,545,715	5,097,235	96,750	96,750	5,000,485	1.9	5,000,485	1.9
46100	Equipo Militar	65,490	65,490	0	0	65,490	0.0	65,490	0.0
47110	Construcciones y Mejoras de Bienes en Dominio Privado	0	700,000	0	0	700,000	0.0	700,000	0.0
47210	Construcciones y Mejoras de Bienes en Dominio Público	0	658,420	0	0	658,420	0.0	658,420	0.0
50000	TRANSFERENCIAS Y DONACIONES	199,984,374	199,984,374	57,107,002	93,829,571	142,877,372	28.6	106,154,803	46.9
51211	Becas Nacionales	198,995,636	198,995,636	56,699,016	93,408,798	142,296,620	28.5	105,586,838	46.9
51220	Ayuda Social a Personas	445,000	445,000	0	0	445,000	0.0	445,000	0.0
51310	Transferencias Corrientes A Instituciones Sin Fines De Lucro	20,000	20,000	20,000	20,000	0	100.0	0	100.0
53310	Transferencias a Organismos Internacionales - Cuotas Ordinarias	523,738	523,738	387,987	400,773	135,751	74.1	122,965	76.5
60000	ACTIVOS FINANCIEROS	3,990,503	3,990,503	0	0	3,990,503	0.0	3,990,503	0.0
69410	Acumulación de Depósitos	3,990,503	3,990,503	0	0	3,990,503	0.0	3,990,503	0.0
70000	SERVICIO DE LA DEUDA PUBLICA	109,375,864	109,375,864	489,736	8,964,828	108,886,128	0.4	100,411,036	8.2
72190	Amortización Otras Deudas Internas a Largo Plazo	91,261,904	91,261,904	0	0	91,261,904	0.0	91,261,904	0.0
74100	Amortización de la Deuda Pública Externa a Largo Plazo	16,022,060	16,022,060	489,736	8,964,828	15,532,324	3.1	7,057,232	56.0
74200	Intereses de la Deuda Pública Externa a Largo Plazo	2,091,900	2,091,900	0	0	2,091,900	0.0	2,091,900	0.0
	Total	6,237,320,004	6,237,320,004	1,184,896,829	2,017,313,143	5,052,423,175	19.0	4,220,006,861	32.3

ANEXO No. 2.2
SECRETARÍA DE FINANZAS
ADMINISTRACIÓN PÚBLICA DESCENTRALIZADA
INSTITUCIÓN: 701 UNIVERSIDAD NACIONAL AUTÓNOMA DE HONDURAS (UNAH)
CLASIFICACIÓN DEL GASTO POR OBJETO
SEGUNDO TRIMESTRE 2025
RECURSOS PROPIOS

(Cifras en Lempiras)

Objeto	Descripción	Aprobado	Vigente	Ejecutado II Trimestre	Ejecutado Acumulado	Variación Trimestral		Variación Acumulada	
						Vlg - Acumulado	% de Ejecución	Vlg- Ejec Acumulado	% de Ejecución
10000	SERVICIOS PERSONALES	17,797,977	17,797,977	0	0	17,797,977	100.0	17,797,977	0.0
11100	Sueldos Básicos	1,746,000	1,746,000	0	0	1,746,000	0.0	1,746,000	0.0
11510	Decimotercer Mes	1,000	1,000	0	0	1,000	0.0	1,000	0.0
12100	Sueldos Básicos	14,963,563	14,963,563	0	0	14,963,563	0.0	14,963,563	0.0
12200	Jornales	86,160	86,160	0	0	86,160	0.0	86,160	0.0
12410	Decimotercer Mes	33,218	33,218	0	0	33,218	0.0	33,218	0.0
12910	Contratos Especiales	968,036	968,036	0	0	968,036	0.0	968,036	0.0
20000	SERVICIOS NO PERSONALES	222,836,358	219,764,022	2,573,347	3,544,678	217,190,675	1.2	216,219,344	1.6
21200	Agua	73,000	0	0	0	0	0.0	0	0.0
22210	Alquiler de Equipos y Maquinarias de Producción	0	300,000	0	0	300,000	0.0	300,000	0.0
22220	Alquiler de Equipos de Transporte, Tracción y Elevación	165,000	465,000	0	0	465,000	0.0	465,000	0.0
22240	Alquiler de Equipo Educativo	101,675	51,675	0	0	51,675	0.0	51,675	0.0
22250	Alquiler de Equipo para Computación	36,362,068	36,044,938	0	0	36,044,938	0.0	36,044,938	0.0
22260	Alquiler de Equipo de Oficina y Muebles	51,488	41,488	0	0	41,488	0.0	41,488	0.0
22270	Alquiler de Equipos de Comunicación	37,000	37,000	0	0	37,000	0.0	37,000	0.0
22400	Derechos sobre Bienes Intangibles	4,763,696	4,768,696	0	0	4,768,696	0.0	4,768,696	0.0
22900	Otros Alquileres	503,380	708,630	10,500	53,280	698,130	1.5	655,350	7.5
23100	Mantenimiento y Reparación de Edificios y Locales	3,039,600	2,538,843	0	0	2,538,843	0.0	2,538,843	0.0
23200	Mantenimiento y Reparación de Equipos y Medios de Transporte	564,900	595,332	139,186	139,186	456,146	23.4	456,146	23.4
23310	Mantenimiento y Reparación de Equipos y Maquinarias de Producción	232,500	252,500	0	0	252,500	0.0	252,500	0.0
23320	Mantenimiento y Reparación de Equipos de Tracción y Elevación	275,000	332,000	0	0	332,000	0.0	332,000	0.0
23330	Mantenimiento y Reparación de Equipos Sanitarios y de Laboratorio	215,000	215,000	0	0	215,000	0.0	215,000	0.0
23350	Mantenimiento y Reparación de Equipo para Computación	7,500	7,500	0	0	7,500	0.0	7,500	0.0
23360	Mantenimiento y Reparación de Equipo de Oficina y Muebles	394,900	443,000	12,550	12,550	430,450	2.8	430,450	2.8
23370	Mantenimiento y Reparación de Equipos de Comunicación	2,500	7,500	0	0	7,500	0.0	7,500	0.0
23390	Mantenimiento y Reparación de Otros Equipos	1,419,605	1,169,068	21,000	21,000	1,148,068	1.8	1,148,068	1.8
23400	Mantenimiento y Reparación de Obras Civiles e Instalaciones Varias	1,275,000	25,000	0	0	25,000	0.0	25,000	0.0
23500	Limpieza, Aseo y Fumigación	58,200	58,200	0	0	58,200	0.0	58,200	0.0
23600	Mantenimiento de Sistemas Informáticos	49,000	49,000	0	0	49,000	0.0	49,000	0.0
24200	Estudios, Investigaciones y Análisis de Factibilidad	30,000	30,000	0	0	30,000	0.0	30,000	0.0
24300	Servicios Jurídicos	10,000	10,000	0	0	10,000	0.0	10,000	0.0
24500	Servicios de Capacitación	1,246,484	1,049,241	22,000	22,000	1,027,241	2.1	1,027,241	2.1
24600	Servicios de Informática y Sistemas Computarizados	97,159,488	95,117,560	0	0	95,117,560	0.0	95,117,560	0.0
24710	Servicios De Consultoría De Gestión Administrativa Y Financiera	32,184,452	32,184,452	0	0	32,184,452	0.0	32,184,452	0.0
24720	Servicios de Consultoría de Monitoreo y Evaluación	144,000	144,000	0	0	144,000	0.0	144,000	0.0
25100	Servicio de Transporte	68,852	451,102	12,042	16,317	439,060	2.7	434,785	3.6
25300	Servicio de Imprenta, Publicaciones y Reproducciones	1,270,800	1,395,871	53,254	53,254	1,342,617	3.8	1,342,617	3.8
25400	Primas y Gastos de Seguro	15,500	66,500	0	0	66,500	0.0	66,500	0.0
25500	Comisiones y Gastos Bancarios	32,810	35,810	1,659	2,481	34,151	4.6	33,329	6.9
25600	Publicidad y Propaganda	546,949	464,000	19,500	19,500	444,500	4.2	444,500	4.2
25700	Servicio de Internet	1,860,440	1,860,440	0	0	1,860,440	0.0	1,860,440	0.0
25900	Otros Servicios Comerciales y Financieros	24,885,357	24,815,583	105,880	115,914	24,709,703	0.4	24,699,669	0.5

ANEXO No. 2.2
SECRETARÍA DE FINANZAS
ADMINISTRACIÓN PÚBLICA DESCENTRALIZADA
INSTITUCIÓN: 701 UNIVERSIDAD NACIONAL AUTÓNOMA DE HONDURAS (UNAH)
CLASIFICACIÓN DEL GASTO POR OBJETO
SEGUNDO TRIMESTRE 2025
RECURSOS PROPIOS

(Cifras en Lempiras)

Objeto	Descripción	Aprobado	Vigente	Ejecutado II Trimestre	Ejecutado Acumulado	Variación Trimestral		Variación Acumulada	
						Vlg - Acumulado	% de Ejecución	Vlg- Ejec Acumulado	% de Ejecución
26110	Pasajes Nacionales	285,880	348,889	38,354	77,496	310,535	11.0	271,393	22.2
26120	Pasajes al Exterior	3,014,363	3,029,890	35,134	124,305	2,994,756	1.2	2,905,585	4.1
26210	Viáticos Nacionales	6,192,383	7,130,125	1,510,263	2,295,370	5,619,863	21.2	4,834,755	32.2
26220	Viáticos al Exterior	4,147,938	3,424,789	592,025	592,025	2,832,764	17.3	2,832,764	17.3
27114	Impuesto Sobre Venta- 15%	73,650	53,400	0	0	53,400	0.0	53,400	0.0
27210	Tasas	24,000	0	0	0	0	0.0	0	0.0
27300	Multas y Recargos	0	0	0	0	0	0.0	0	0.0
29100	Ceremonial y Protocolo	40,000	30,000	0	0	30,000	0.0	30,000	0.0
29300	Actuaciones Deportivas	12,000	12,000	0	0	12,000	0.0	12,000	0.0
30000	MATERIALES Y SUMINISTROS	38,985,018	38,238,858	3,202,656	3,622,489	35,036,202	8.4	34,616,369	9.5
31110	Productos Alimenticios Y Bebidas	4,465,522	4,470,575	906,480	1,125,390	3,564,095	20.3	3,345,185	25.2
31200	Alimentos para Animales	76,400	76,400	0	0	76,400	0.0	76,400	0.0
31300	Productos Pecuarios	60,000	60,000	0	0	60,000	0.0	60,000	0.0
31410	Productos Agrícolas	30,000	30,000	0	0	30,000	0.0	30,000	0.0
31420	Productos Forestales	0	900	0	0	900	0.0	900	0.0
31500	Madera, Corcho y sus Manufacturas	101,717	455,620	84,330	84,330	371,290	18.5	371,290	18.5
32100	Hilados y Telas	0	5,100	1,476	1,476	3,624	28.9	3,624	28.9
32200	Confecciones Textiles	291,849	412,779	86,700	86,700	326,079	21.0	326,079	21.0
32310	Prendas de Vestir	4,494,484	4,499,342	17,160	17,160	4,482,182	0.4	4,482,182	0.4
32400	Calzados	2,013,900	2,013,900	0	0	2,013,900	0.0	2,013,900	0.0
33100	Productos De Papel Y Cartón	1,182,534	1,708,023	200,075	300,051	1,507,948	11.7	1,407,972	17.6
33300	Productos de Artes Gráficas	1,667,435	2,031,435	793,580	793,580	1,237,855	39.1	1,237,855	39.1
33500	Libros, Revistas y Periódicos	110,700	36,000	0	0	36,000	0.0	36,000	0.0
33600	Textos de Enseñanza	641,522	393,522	124,866	124,866	268,656	31.7	268,656	31.7
33700	Especies Timbradas y Valores	38,250	38,250	0	0	38,250	0.0	38,250	0.0
34300	Artículos de Caucho	3,000	200,000	0	0	200,000	0.0	200,000	0.0
34400	Llantas y Cámaras de Aire	170,000	484,461	0	0	484,461	0.0	484,461	0.0
35100	Productos Químicos	236,790	226,790	0	0	226,790	0.0	226,790	0.0
35210	Productos Farmacéuticos y Medicinales Varios	41,946	43,646	850	850	0	1.9	42,796	1.9
35251	Reactivos	151,400	151,400	0	0	151,400	0.0	151,400	0.0
35300	Abonos y Fertilizantes	48,950	49,988	0	0	49,988	0.0	49,988	0.0
35400	Insecticidas, Fumigantes y Otros	56,100	56,100	0	0	56,100	0.0	56,100	0.0
35500	Tintas, Pinturas y Colorantes	329,744	327,915	5,500	5,500	322,415	1.7	322,415	1.7
35610	Gasolina	754,771	710,271	70,786	81,564	639,485	10.0	628,707	11.5
35620	Diesel	738,462	661,809	25,652	32,103	636,157	3.9	629,706	4.9
35640	Gas LPG	92,960	53,560	0	0	53,560	0.0	53,560	0.0
35650	Aceites y Grasas Lubricantes	466,073	256,073	3,427	3,427	252,646	1.3	252,646	1.3
35700	Específicos Veterinarios y Productos Varios para Animales	10,500	10,500	0	0	10,500	0.0	10,500	0.0
35800	Productos de Material Plástico	552,656	910,454	191,909	191,909	718,545	21.1	718,545	21.1
35930	Productos Químicos de Uso Personal	27,400	27,400	0	0	27,400	0.0	27,400	0.0
36100	Productos Ferrosos	761,215	1,174,422	53,325	53,325	1,121,097	4.5	1,121,097	4.5

ANEXO No. 2.2
SECRETARÍA DE FINANZAS
ADMINISTRACIÓN PÚBLICA DESCENTRALIZADA
INSTITUCIÓN: 701 UNIVERSIDAD NACIONAL AUTÓNOMA DE HONDURAS (UNAH)
CLASIFICACIÓN DEL GASTO POR OBJETO
SEGUNDO TRIMESTRE 2025
RECURSOS PROPIOS
(Cifras en Lempiras)

Objeto	Descripción	Aprobado	Vigente	Ejecutado II Trimestre	Ejecutado Acumulado	Variación Trimestral		Variación Acumulada	
						Vlg - Acumulado	% de Ejecución	Vlg- Ejec Acumulado	% de Ejecución
36400	Herramientas Menores	2,392,682	1,299,182	45,765	45,765	1,253,417	3.5	1,253,417	3.5
36930	Elementos de Ferrería	1,368,370	1,414,105	8,366	8,366	1,405,739	0.6	1,405,739	0.6
37100	Productos De Cemento, Asbesto, Yeso Y Otros	718,931	292,017	42,672	42,672	249,345	14.6	249,345	14.6
37200	Productos de Vidrio	472,048	1,041,020	34,876	34,876	1,006,144	3.4	1,006,144	3.4
37300	Productos Con Propiedades Aislantes	91,849	330,000	0	0	330,000	0.0	330,000	0.0
37400	Productos Abrasivos	112,200	326,695	0	0	326,695	0.0	326,695	0.0
37800	Piedra, Arcilla Y Arena	171,100	391,300	0	0	391,300	0.0	391,300	0.0
39100	Elementos de Limpieza y Aseo Personal	1,420,010	655,270	1,984	1,984	653,286	0.3	653,286	0.3
39200	Útiles de Escritorio, Oficina y Enseñanza	5,666,442	5,537,845	192,731	192,731	5,345,114	3.5	5,345,114	3.5
39300	Útiles y Materiales Eléctricos	1,090,068	1,105,651	95,837	102,027	1,009,814	8.7	1,003,624	9.2
39400	Utensilios de Cocina y Comedor	132,850	164,850	237	397	164,613	0.1	164,453	0.2
39510	Instrumental Médico Quirúrgico Menor	604,788	604,788	19,000	19,000	585,788	3.1	585,788	3.1
39520	Instrumental y Material para Laboratorio	184,709	155,659	28,000	28,000	127,659	18.0	127,659	18.0
39530	Material Médico Quirúrgico Menor	363,103	258,103	22,125	22,125	235,978	8.6	235,978	8.6
39540	Otro Instrumental, Accesorios y Material Médico	25,000	25,000	0	0	25,000	0.0	25,000	0.0
39560	Materiales y Suministros Odontológicos	170	170	0	0	170	0.0	170	0.0
39600	Repuestos y Accesorios	4,260,418	2,866,568	144,946	222,315	2,721,622	5.1	2,644,253	7.8
39800	Útiles Deportivos, Recreativos y de Rescate	294,000	194,000	0	0	194,000	0.0	194,000	0.0
40000	BIENES CAPITALIZABLES	18,896,965	22,715,461	1,054,901.75	1,054,901.75	21,660,559	4.6	21,660,559	4.6
42110	Muebles Varios de Oficina	1,691,906	2,184,306	137,405	137,405	2,046,901	6.3	2,046,901	6.3
42120	Equipos Varios de Oficina	6,344,416	6,968,649	140,042	140,042	6,828,607	2.0	6,828,607	2.0
42140	Electrodomésticos	132,022	275,857	30,292	30,292	245,565	11.0	245,565	11.0
42210	Máquinas y Equipo de Construcción	6,900	19,900	16,078	16,078	3,822	80.8	3,822	80.8
42220	Maquinaria y Equipo de Producción Agropecuaria y Forestal	0	700,000	0	0	700,000	0.0	700,000	0.0
42310	Equipo de Transporte Terrestre para Personas	19,432	0	0	0	0	0.0	0	0.0
42410	Equipo Médico, Sanitario, Hospitalario e Instrumental	304,000	304,000	0	0	304,000	0.0	304,000	0.0
42420	Equipo de Laboratorio Médico	170,000	632,500	15,800	15,800	616,700	2.5	616,700	2.5
42430	Equipo de Laboratorio no Médico	1,383,900	1,398,900	0	0	1,398,900	0.0	1,398,900	0.0
42510	Equipo de Comunicación	539,127	1,211,459	95,300	95,300	1,116,159	7.9	1,116,159	7.9
42520	Equipo de Señalamiento	0	200,000	0	0	200,000	0.0	200,000	0.0
42600	Equipos para Computación	5,032,613	5,036,041	422,882	422,882	4,613,159	8.4	4,613,159	8.4
42710	Muebles y Equipos Educativos	33,820	233,820	0	0	233,820	0.0	233,820	0.0
42720	Equipos Recreativos y Deportivos	16,765	16,765	0	0	16,765	0.0	16,765	0.0
42800	Herramientas Mayores	18,100	383,600	186,107	186,107	197,493	48.5	197,493	48.5
43100	Libros y Revistas	837,894	775,094	0	0	775,094	0.0	775,094	0.0
43300	Películas y Otras Unidades de Imagen y Sonido	15,000	15,000	0	0	15,000	0.0	15,000	0.0
43400	Obras de Arte Plástica	16,000	0	0	0	0	0.0	0	0.0
44110	Animales de Reproducción y Trabajo	4,000	0	0	0	0	0.0	0	0.0
45100	Aplicaciones Informáticas	531,070	559,570	10,997	10,997	548,573	2.0	548,573	2.0
47110	Construcciones y Mejoras de Bienes en Dominio Privado	1,800,000	1,800,000	0	0	1,800,000	0.0	1,800,000	0.0
50000	TRANSFERENCIAS Y DONACIONES	48,644,118	48,644,118	0	0	48,644,118	0.0	48,644,118	0.0
51211	Becas Nacionales	48,644,118	48,644,118	0	0	48,644,118	0.0	48,644,118	0.0
	Total	347,160,436	347,160,436	6,830,904	8,222,069	340,329,532	2.0	338,938,367	2.4

ANEXO No. 2.3
SECRETARÍA DE FINANZAS
ADMINISTRACIÓN PÚBLICA DESCENTRALIZADA
INSTITUCIÓN: 701 UNIVERSIDAD NACIONAL AUTÓNOMA DE HONDURAS (UNAH)
CLASIFICACIÓN DEL GASTO POR OBJETO
SEGUNDO TRIMESTRE 2025
FONDOS EXTERNOS
 (Cifras en Lempiras)

Objeto	Descripción	Aprobado	Vigente	Ejecutado II Trimestre	Ejecutado Acumulado	Variación Trimestral		Variación Acumulada	
						Vig - Ejecutado	% de Ejecución	Vig- Ejec Acumulada	% de Ejecución
40000	BIENES CAPITALIZABLES	1,169,000,000	1,169,000,000	0	0	1,169,000,000	0.0	1,169,000,000	0.0
47110	Construcciones y Mejoras de Bienes en Dominio Privado	1,169,000,000	1,169,000,000	0	0	1,169,000,000	0.0	1,169,000,000	0.0
	Total	1,169,000,000	1,169,000,000	0	0	1,169,000,000	0.0	1,169,000,000	0.0

ANEXO No. 3
SECRETARÍA DE FINANZAS
ADMINISTRACIÓN PÚBLICA DESCENTRALIZADA
INSTITUCIÓN: 701 UNIVERSIDAD NACIONAL AUTÓNOMA DE HONDURAS (UNAH)
GASTO POR PROGRAMA Y GRUPO
SEGUNDO TRIMESTRE 2025
(Cifras en Lempiras)

Programa	Grupo de Gasto	Descripción	Aprobado	Vigente	Ejecutado Trimestre II	Ejecutado Acumulado	Variación Trimestral		Variación Acumulada	
							Vig - Ejecutado	% de Ejecución	Vig- Ejec Acumulado	% de Ejecución
01		ACTIVIDADES CENTRALES	4,127,101,752	3,890,986,426	303,396,919	507,739,575	3,587,589,507	7.8	3,383,246,851	13.0
	10000	SERVICIOS PERSONALES	2,350,099,129	2,173,205,281	260,711,060	442,889,143	1,912,494,221	12.0	1,730,316,138	20.4
	20000	SERVICIOS NO PERSONALES	376,736,175	371,593,388	26,660,786	44,417,020	344,932,602	7.2	327,176,368	12.0
	30000	MATERIALES Y SUMINISTROS	82,439,612	81,487,442	5,587,064	6,746,714	75,900,378	6.9	74,740,728	8.3
	40000	BIENES CAPITALIZABLES	1,255,208,433	1,202,081,912	1,894,372	1,894,372	1,200,187,540	0.2	1,200,187,540	0.2
	50000	TRANSFERENCIAS Y DONACIONES	58,627,900	58,627,900	8,543,637	11,792,326	50,084,263	14.6	46,835,574	20.1
	60000	ACTIVOS FINANCIEROS	3,990,503	3,990,503	0	0	3,990,503	0.0	3,990,503	0.0
50		FORMACIÓN Y PROMOCIÓN UNIVERSITARIA	3,364,358,777	3,581,587,034	849,870,855	1,456,165,309	2,731,716,179	23.7	2,125,421,725	40.7
	10000	SERVICIOS PERSONALES	2,934,251,251	3,104,258,030	780,895,584	1,336,664,097	2,323,362,446	25.2	1,767,593,933	43.1
	20000	SERVICIOS NO PERSONALES	157,709,970	154,297,356	13,403,139	21,202,571	140,894,217	8.7	133,094,785	13.7
	30000	MATERIALES Y SUMINISTROS	44,462,517	45,281,987	5,054,248	5,531,815	40,227,739	11.2	39,750,172	12.2
	40000	BIENES CAPITALIZABLES	26,714,397	76,529,019	1,484,783	1,784,753	75,044,236	1.9	74,744,266	2.3
	50000	TRANSFERENCIAS Y DONACIONES	183,106,682	183,106,682	48,543,365	82,017,245	134,563,317	26.5	101,089,437	44.8
	70000	SERVICIO DE LA DEUDA PUBLICA	18,113,960	18,113,960	489,736	8,964,828	17,624,224	2.7	9,149,132	49.5
51		INVESTIGACIÓN CIENTÍFICA Y DESARROLLO TECNOLÓGICO	72,388,416	86,354,578	11,346,882	17,883,338	75,007,696	13.1	68,471,240	20.7
	10000	SERVICIOS PERSONALES	37,717,487	39,683,649	9,772,290	16,231,568	29,911,359	24.6	23,452,081	40.9
	20000	SERVICIOS NO PERSONALES	19,584,586	19,544,586	859,468	933,432	18,685,118	4.4	18,611,154	4.8
	30000	MATERIALES Y SUMINISTROS	3,703,501	3,703,501	529,030	532,245	3,174,471	14.3	3,171,256	14.4
	40000	BIENES CAPITALIZABLES	4,508,932	16,548,932	186,093	186,093	16,362,839	1.1	16,362,839	1.1
	50000	TRANSFERENCIAS Y DONACIONES	6,873,910	6,873,910	0	0	6,873,910	0.0	6,873,910	0.0
52		VINCULACIÓN UNIVERSIDAD-SOCIEDAD	98,349,591	103,270,498	27,093,078	43,726,990	76,177,420	26.2	59,543,508	42.3
	10000	SERVICIOS PERSONALES	83,788,691	88,709,598	23,474,503	39,936,106	65,235,095	26.5	48,773,492	45.0
	20000	SERVICIOS NO PERSONALES	9,403,849	10,201,416	3,266,271	3,431,080	6,935,145	32.0	6,770,336	33.6
	30000	MATERIALES Y SUMINISTROS	3,691,848	2,742,081	337,269	344,769	2,404,812	12.3	2,397,312	12.6
	40000	BIENES CAPITALIZABLES	1,465,203	1,617,403	15,035	15,035	1,602,368	0.9	1,602,368	0.9
99		TRANSFERENCIAS	91,281,904	91,281,904	20,000	20,000	91,261,904	0.0	91,261,904	0.0
	50000	TRANSFERENCIAS Y DONACIONES	20,000	20,000	20,000	20,000	0	100.0	0	100.0
	70000	SERVICIO DE LA DEUDA PUBLICA	91,261,904	91,261,904	0	0	91,261,904	0.0	91,261,904	0.0
		Total	7,753,480,440	7,753,480,440	1,191,727,733	2,025,535,211	6,561,752,707	15.4	5,727,945,229	26.1

ANEXO No. 4
SECRETARÍA DE FINANZAS
ADMINISTRACIÓN PÚBLICA DESCENTRALIZADA
INSTITUCIÓN: 701 UNIVERSIDAD NACIONAL AUTÓNOMA DE HONDURAS (UNAH)
MODIFICACIONES PRESUPUESTARIAS
SEGUNDO TRIMESTRE 2025
(Cifras en Lempiras)

Tipo de Modificación	Descripción	Aumentos		Disminuciones		Recursos Propios	Numero de Documento FP - 05
		Nacionales	Total	Nacionales	Totales		
403	Traslados ID entre grupos objetos de gasto 20000,30000 (excepto 21100, 21200, 21300, 21420) entre categorías	9,466,747	9,466,747	9,466,747	9,466,747	0	1
403	Traslados ID entre grupos objetos de gasto 20000,30000 (excepto 21100, 21200, 21300, 21420) entre categorías	10,054,870	10,054,870	10,054,870	10,054,870	0	3
403	Traslados ID entre grupos objetos de gasto 20000,30000 (excepto 21100, 21200, 21300, 21420) entre categorías	2,537,486	2,537,486	2,537,486	2,537,486	0	5
403	Traslados ID entre grupos objetos de gasto 20000,30000 (excepto 21100, 21200, 21300, 21420) entre categorías	6,130,330	6,130,330	6,130,330	6,130,330	0	6
428	Traslados entre Grupos objetos de gasto 20000, 30000, 40000 (excepto 21100, 21200, 21300 y 21420) entre categorías	72,050,310	72,050,310	72,050,310	72,050,310	0	2
428	Traslados entre Grupos objetos de gasto 20000, 30000, 40000 (excepto 21100, 21200, 21300 y 21420) entre categorías	5,985,228	5,985,228	5,985,228	5,985,228	0	8
491	Traslados entre Objetos del Gasto de la Administración Central y/o Descentralizadas, SS,U, EPF,EPNF	221,668,047	221,668,047	221,668,047	221,668,047	0	9
	Total	327,893,018	327,893,018	327,893,018	327,893,018	0	