



Secretaría de
Finanzas
Gobierno de la República

Informe de Seguimiento y Evaluación de la Ejecución Presupuestaria Física y Financiera al Segundo Trimestre 2025

703 Universidad Nacional de Agricultura
(UNA)



Tegucigalpa, M.D.C. Agosto 2025



SEGUIMIENTO Y EVALUACIÓN DE LA GESTIÓN PRESUPUESTARIA SEGUNDO TRIMESTRE 2025

703: UNIVERSIDAD NACIONAL DE AGRICULTURA (UNA)

I. ANTECEDENTES

La Secretaría de Estado en el Despacho de Finanzas realiza el Informe de la Ejecución del Presupuesto de Ingresos y Egresos, con base a los artículos 45 y 46 Capítulo VII “Del Seguimiento y Evaluación de la Ejecución Presupuestaria” del Decreto Legislativo N° 83-2004, contentivo de la Ley Orgánica del Presupuesto, Acuerdo N° 1341 de la Secretaría de Finanzas, publicado en el Diario Oficial La Gaceta el 12 de febrero 2009, que aprueba las Normas Técnicas del Subsistema de Presupuesto y artículo 262 Capítulo VI “Monitoreo, Seguimiento y Evaluación” del Decreto Legislativo N° 4-2025 publicado en el Diario Oficial La Gaceta el 06 de febrero 2025, correspondiente a la Ley del Presupuesto del Ejercicio Fiscal 2025 y sus Disposiciones Generales, Aprobadas por el Congreso Nacional.

a. Autoridad Legislativa

Según el acuerdo No. 1058, contenido en el Acta No. 153 de fecha 2 de diciembre del 2002, el Consejo de Educación Superior crea la Universidad Nacional de Agricultura (UNA), como una institución del Estado con personería jurídica, sin fines de lucro, con patrimonio propio y dedicada año con año a la formación de profesionales en diferentes áreas de las Ciencias Agropecuarias y a fines, al más alto nivel científico y técnico, con énfasis en los valores éticos y morales que den por resultado un profesional especializado y fundamentalmente humano comprometido con la transformación de su patria.

La Universidad Nacional de Agricultura, se norma por la Ley de Educación Superior y su reglamento, por las Normas Académicas del nivel superior y, por este Estatuto y demás reglamentos que emanen del mismo. La UNA, para los efectos legales sustituye a la Escuela Normal de Agricultura, Centro de Educación Superior, creado mediante Acuerdo No. 200 -58-94 y Acuerdo No. 260-65-94, Emitidos por el Consejo de Educación Superior el 5 de mayo y el 8 de diciembre de 1994 respectivamente. Tal sustitución se hizo efectiva a partir de la fecha de vigencia del acuerdo de creación de la UNA.



b. Misión

“Institución de Educación Superior dedicada a la gestión del conocimiento en base a criterios de calidad, pertinencia, inclusión, innovación tecnológica e internacionalización de todo su accionar universitario, con enfoque de aprender haciendo, desarrollando ciudadanos con competencias técnicas y especializadas de las ciencias agropecuarias y áreas afines, y junto a la formación en ciudadanía y convivencia social, contribuye a la solución de problemas prioritarios del desarrollo sostenible nacional”.

c. Funciones

- ✓ Formación y perfeccionamiento a nivel de educación superior de los profesionales de las Ciencias Agrícolas y afines, capaces de contribuir al desarrollo sustentable del país; mediante metodologías que faciliten el Aprender-Haciendo.
- ✓ Contribuir al desarrollo de la investigación científica en el campo de las ciencias agrícolas y en particular investigar la realidad agrícola nacional, aplicar y difundir los resultados.
- ✓ Vinculación de sus actividades con entidades nacionales y extranjeras que perciban los mismos objetivos.

II. RESUMEN DE LA COMPOSICIÓN DEL PRESUPUESTO VIGENTE

El presente Informe contiene el análisis de la Ejecución Física y Financiera del Plan Operativo Anual y del Presupuesto de Ingresos y Egresos de la UNA correspondiente al segundo trimestre de 2025.

La UNA cuenta con un presupuesto aprobado de Setecientos Noventa y Tres Millones Cuatrocientos Ochenta y Ocho Mil Trescientos Veintiocho Lempiras Exactos (793,488,328 Lempiras) representando el 0.18% del Presupuesto General de Ingresos y Egresos de la República, que asciende a Cuatrocientos Treinta Mil Novecientos Siete Millones Ochocientos Veintiún Mil Seiscientos Doscientos Ochenta y Seis Lempiras Exactos (430,907,821,286 Lempiras).

La siguiente sección del informe provee un análisis de la composición del presupuesto vigente:

a. Fuente de Presupuesto Vigente

En el marco de la gestión correspondiente al año 2025, la Universidad Nacional de Agricultura (UNA) opera con un presupuesto vigente de 793,488,328 Lempiras. Este presupuesto se estructura a partir de dos fuentes, siendo el 92.2% del total provisto por fondos nacionales, que incluyen recursos derivados de la Transferencia de la Administración Central. El restante 7.8% se compone de Recursos Propios generados internamente por la universidad, consolidando así la base financiera para llevar a cabo sus actividades y proyectos durante el mencionado período.

b. Presupuesto Vigente por Grupo

Como se muestra en siguiente gráfica, el Grupo de Gasto más destacado en el presupuesto actual de la UNA para el Ejercicio Fiscal 2025 corresponde al grupo de Servicios Personales, con una asignación de 499,029,017 Lempiras (62.9%). Estos fondos se destinan para cumplir con compromisos salariales de los empleados de la universidad, así como para el pago de vacaciones y beneficios colaterales y aportes patronales, le sigue Bienes Capitalizables con una asignación de 108,353,787 Lempiras (13.7%); Materiales y Suministros, con 100,601,138 Lempiras (12.7%), los Servicios No Personales, con una asignación de 78,391,826 Lempiras (9.9%) y Transferencias y Donaciones, con una asignación de 7,112,560 Lempiras (0.9%).

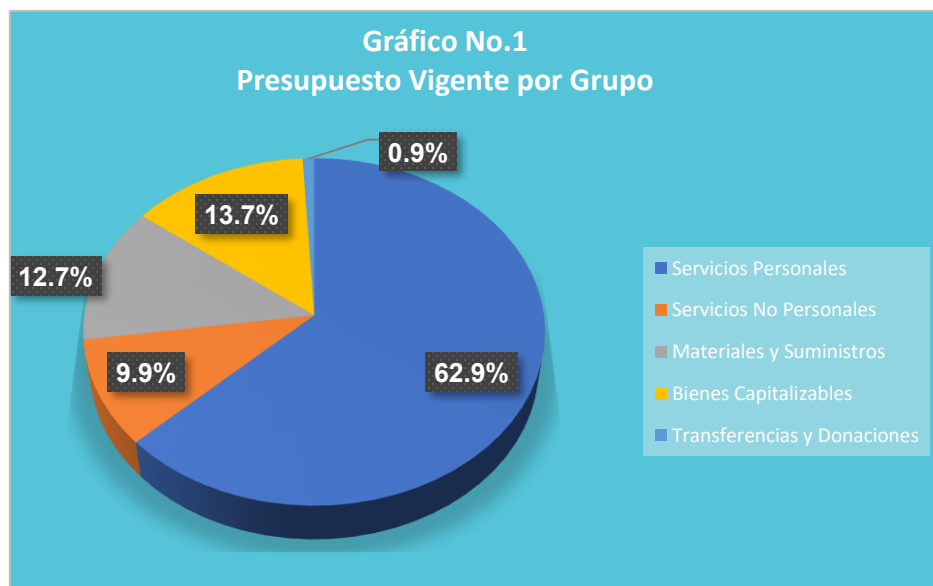



c. Gasto por Grupo Ejecutado 2023-2024-Vigente 2025

La gráfica que sigue refleja la distribución de gastos a lo largo de los últimos tres años. Se destaca que la ejecución del gasto en 2024 superó en un 12.8% respecto al año 2023. En cuanto al presupuesto vigente para el año 2025, se observa un incremento del 16.0% con respecto al gasto devengado en 2024, siendo el grupo de servicios personales identificado como la categoría de mayor relevancia en esta asignación presupuestaria.

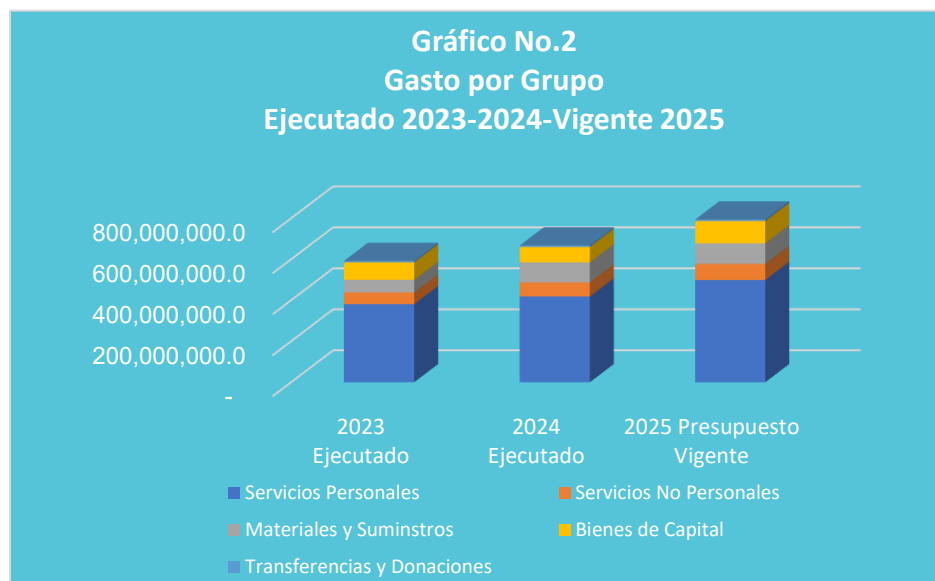

d. Presupuesto Vigente por Programa

La Universidad Nacional de Agricultura (UNA) opera a través de cuatro programas, dos de apoyo identificados como "Actividades Centrales" y "Transferencias", y dos programas operativos denominados "Formación y Promoción Universitaria". Este último destaca como el más significativo, con un Presupuesto Vigente de 571,474,010 Lempiras (72.0%), en este programa se focaliza en actividades orientadas a la formación profesional a nivel de educación superior. Por otro lado, las "Actividades Centrales" recibe una asignación de 149,334,199 Lempiras (18.8%), siendo responsables de la gestión administrativa y comercial a nivel nacional, así como las funciones de rectoría. Finalmente, el Programa "Producción y Comercialización Agropecuaria" recibe el 9.2% lo que representa 72,670,119 Lempiras del presupuesto, contribuyendo al desarrollo de las capacidades productivas del sector agrícola.

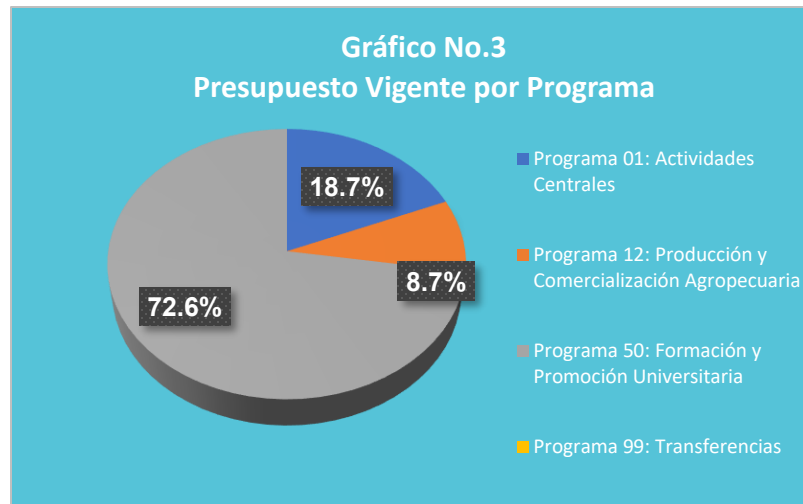

e. Gasto por Programa Ejecutado 2023-2024 Vigente 2025

La gráfica siguiente muestra el total de gastos por programa durante los últimos tres años en comparación a su presupuesto vigente del presente año, se observa que, en relación con el ejecutado del año 2024, muestra un incremento superior al 19.0% (126,677,555 Lempiras), incidiendo esencialmente en el Programa 50 Formación y Promoción Universitaria en un 37.7% (156,605,182 Lempiras) en comparación al ejecutado; en el Programa 01 Actividades Centrales con 149,334,199 Lempiras con una disminución de 32,941,321 Lempiras y el Programa 12 Producción y Comercialización Agropecuaria con una asignación de 72,670,199 Lempiras superior en 4.3% (3,013,694 Lempiras), con el ejecutado 2024.

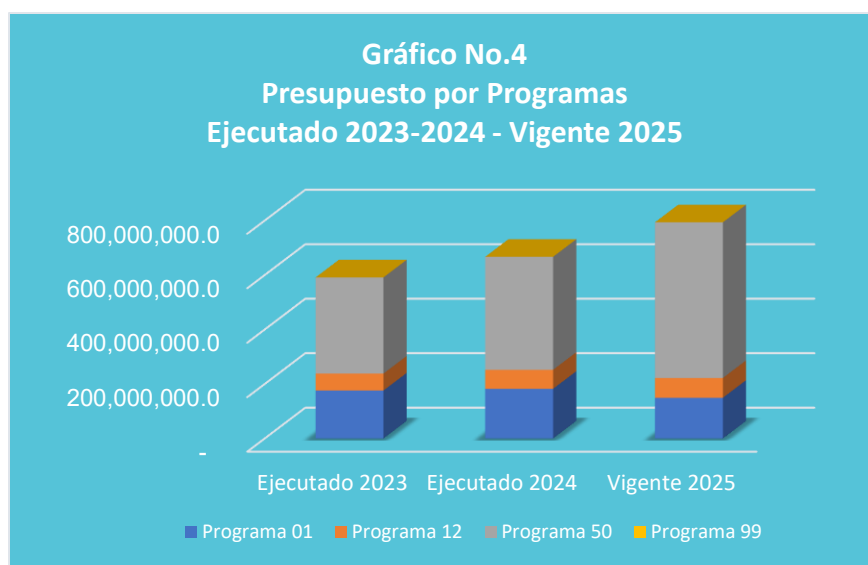



III. ANÁLISIS DE LA EJECUCIÓN PRESUPUESTARIA

a. Asuntos Relevantes

Para este trimestre no hay asuntos relevantes en el ámbito presupuestario.

b. Análisis de los Objetivos

La UNA para el Ejercicio Fiscal 2025 ha definido seis objetivos operativos:

- Incrementar el número de estudiantes hombres y mujeres a nivel de educación superior en modalidad de internado y externado matriculados en las diferentes carreras.
- Fortalecer el conocimiento de los docentes hombres y mujeres a través de procesos de capacitación continua y acompañamiento.
- Realizar alianzas estratégicas internacionales que permitan el conocimiento de la UNAG a nivel internacional y la movilidad de estudiantes y docentes hombres y mujeres.
- Proveer servicios de desarrollo integral a los estudiantes hombres y mujeres matriculados en las distintas carreras.
- Realizar proyectos y artículos de investigación en ciencias agropecuarias, ambientales, médico veterinarias y agroalimentarias, para la difusión y transferencia de conocimiento.
- Incrementar la producción agrícola, pecuaria y el procesamiento de los productos en las unidades productivas institucionales.
- Atender a productores agropecuarios con transferencia de tecnología y apoyo técnico.

c. Análisis de los Ingresos

El Presupuesto Vigente de ingresos asciende a 793,488,328 Lempiras, donde el 92.2% (731,428,328 Lempiras) corresponde a la Transferencia Corriente y de Capital otorgada por la Administración Central y el 7.8% (62,060,000 Lempiras), proviene de los ingresos generados por la propia operatividad de la institución. (Ver Anexo N.º 1 Clasificación de los Ingresos por Rubro).



Cuadro No. 1
Ingresos por Tipo de Rubro
(Cifras en Lempiras)

Descripción	Aprobado	Vigente	Recaudación del II Trimestre	Recaudación Acumulada	% al Trim.	% Acum.
INGRESOS CORRIENTES	688,953,536	688,953,536	107,503,203	274,320,006	15.6	39.8
Venta de Bienes y Servicios Del Gobierno General	62,060,000	62,060,000	3,288,760	7,753,671	5.3	12.5
Transferencias y Donaciones Corrientes	626,893,536	626,893,536	104,214,443	266,566,335	16.6	42.5
INGRESOS DE CAPITAL	104,534,792	104,534,792	0	10,126,673	0.0	9.7
Transferencias y Donaciones de Capital	104,534,792	104,534,792	0	10,126,673	0.0	9.7
Totales	793,488,328	793,488,328	107,503,203	284,446,679	13.5	35.8

Observaciones sobre Ejecución Trimestral

Los ingresos recaudados para este trimestre ascienden a un monto de 107,503,203 Lempiras, que equivalen a un 13.5% con relación al presupuesto vigente, donde la captación de ingresos principalmente compuesto por transferencia corriente procedente de la Administración Central por 104,214,443 Lempiras equivalente al 96.9% y el 3.1% (3,288,760 Lempiras), provenientes de la venta de Bienes y Servicios del Gobierno General.

Observaciones sobre la Ejecución Acumulada

La recaudación acumulada de los ingresos asciende a 284,446,679 Lempiras, que representa el 35.8% de total recaudado con respecto al presupuesto vigente, de los cuales el 97.3% (276,693,008 Lempiras), corresponden a la transferencia que reciben de la Administración Central y el 2.7% (7,753,671 Lempiras), de la captación de ingresos que se deriva de las ventas de Bienes y Servicios.

Respuesta de la Institución

No se requiere respuesta por parte de la institución.

d. Análisis de los Gastos

1. Gastos por Grupo

La clasificación por objeto del gasto se conceptúa como una ordenación sistemática y homogénea de los bienes, servicios y las transferencias que el Sector Público aplica en el desarrollo de su gestión. Lo anterior permite



identificar claramente y con transparencia los bienes y servicios que se adquieren, así como las transferencias que se ejecutan.

La siguiente tabla brinda un resumen de los Gastos por grupo total fuentes. Para más detalles a nivel de Fuentes Nacionales vea Anexo 2 Objetiva Clasificación del Gasto.

Cuadro No. 2
Ejecución de Egresos por Grupo de Gasto
(Cifras en Lempiras)

Grupo	Aprobado	Vigente	Ejecutado del II Trimestre	Ejecutado Acumulado	Disponible	% del Trim.	% Acum.
Servicios Personales	499,029,017	499,029,017	117,033,072	203,145,741	295,883,276	23.5	40.7
Servicios No Personales	68,820,561	78,391,826	23,353,259	42,179,441	36,212,385	29.8	53.8
Materiales y Suministros	110,172,403	100,601,138	16,394,193	27,723,308	72,877,830	16.3	27.6
Bienes Capitalizables	108,353,787	108,353,787	1,532,317	4,326,421	104,027,366	1.4	4.0
Transferencias y Donaciones	7,112,560	7,112,560	1,723,923	3,220,423	3,892,137	24.2	45.3
Totales	793,488,328	793,488,328	160,036,763	280,595,334	512,892,994	20.2	35.4

Observaciones sobre Ejecución Trimestral

La ejecución más destacada durante el segundo trimestre se observa en el Grupo de gasto Servicios Personales en el cual se comprende el pago de sueldos y salarios, aportaciones patronales y beneficios del personal de la institución, que ascienden a 117,033,072 Lempiras, equivalente al 73.1% del total ejecutado en el trimestre y 14.7% con relación al presupuesto vigente, seguido del grupo de gasto Servicios No Personales con 23,353,259 Lempiras, lo que representa el 14.6% del total ejecutado en el trimestre.

Observaciones sobre la Ejecución Acumulada

La ejecución acumulada representa el 35.4% (280,595,334 Lempiras), siendo la mayor erogación en el grupo Servicios Personales con un total de 203,145,741 Lempiras, erogaciones que corresponden al pago de los sueldos y colaterales de los empleados de la institución, seguido de los Servicios No Personales con 42,179,441 Lempiras, en el cual se contemplan las erogaciones para el funcionamiento de la Institución.

Respuesta de la Institución

No se requiere respuesta por parte de la institución.



2. Gastos por Programa

Esta sección brinda una descripción general tanto del desempeño financiero como el físico de cada programa para el trimestre, así como también a la fecha. Algunos programas administrativos no tienen productos identificados. La información financiera de estos programas ha sido consolidada. Para información detallada ver Anexo 3 Ejecución por Programa y Grupo de Gasto.

a. Programa Administrativo

Programa: Actividades Centrales

Este programa es destinado al apoyo de las actividades operativas institucionales que contribuyen al fortalecimiento de la institución.

Cuadro No. 3
Ejecución de Egresos por Programas Administrativos
(Cifras en Lempiras)

Aprobado	Vigente	Ejecutado del II Trimestre	Ejecutado Acumulado	Disponible	% del Trimestre	% Acumulado
145,612,975	149,334,199	37,158,781	62,082,172	112,175,418	24.9	41.6

Observaciones sobre Ejecución Trimestral

Para el segundo trimestre el programa registra una ejecución de 37,158,781 Lempiras, equivalente al 24.9% del presupuesto vigente asignado a este programa, en dicha ejecución se destaca el grupo del gasto de Servicios Personales con el 82.1%, equivalente a 30,506,532 Lempiras, seguido de Materiales y Suministros con 4,718,098 Lempiras ejecutados durante este trimestre.

Observaciones sobre la Ejecución Acumulada

La ejecución acumulada del programa muestra una ejecución de 112,175,418 Lempiras, que representan el 41.6% en relación con su presupuesto vigente, en donde sus erogaciones de mayor relevancia son los Servicios Personales con el 82.1% (51,506,532 Lempiras).

Respuesta de la Institución

No se requiere respuesta por parte de la institución.



Modificaciones Presupuestarias Relevantes del Programa

Para este trimestre no se registran Modificaciones Presupuestarias relevantes.

Programa: 99 Transferencias

El Programa 99 engloba exclusivamente las asignaciones a favor de Instituciones Descentralizadas, en el caso de la UNA este Programa incluye la transferencia corriente a favor del Instituto Hondureño para la Prevención y Tratamiento del Alcoholismo, Drogadicción y Fármaco Dependencia – IHADFA, con una asignación de 10,000 Lempiras.

Cuadro No. 4
Ejecución de Egresos por Programas Administrativos
(Cifras en Lempiras)

Aprobado	Vigente	Ejecutado del II Trimestre	Ejecutado Acumulado	Disponible	% del Trimestre	% Acumulado
10,000	10,000	0	10,000	0	0.0	100.0

Observaciones sobre Ejecución Trimestral

Para este segundo trimestre no se observa una ejecución debido a que ya transfirió la totalidad de los fondos al IHADFA.

Observaciones sobre la Ejecución Acumulada

La ejecución acumulada del programa muestra una ejecución del 100.0% en relación con su presupuesto vigente, debido a que en el primer trimestre se ejecutó la transferencia al IHADFA.

Respuesta de la Institución

No se requiere respuesta por parte de la institución.

Modificaciones Presupuestarias Relevantes del Programa

Para este trimestre no se registran Modificaciones Presupuestarias relevantes



b. Programas Operativos

Programa: 12 Producción y Comercialización Agropecuaria

Con un presupuesto vigente de 72,670,119 Lempiras, este programa tiene como finalidad facilitar las acciones esenciales para coordinar, dirigir y articular la producción vegetal, animal y su posterior comercialización. Engloba todas las medidas necesarias para implementar la producción de productos de origen vegetal, desde la adquisición de insumos y la preparación del terreno hasta la comercialización o entrega al comedor de la universidad.

Cuadro No. 5
Ejecución de Egresos por Programa
(Cifras en Lempiras)

Información Financiera						
Presupuesto Aprobado	Presupuesto Vigente	Ejecutado del II Trimestre	Ejecutado Acumulado	Disponible	% Trimestre	% Acumulado
69,356,179	72,670,119	17,907,418	29,416,963	43,253,156	24.6	40.5
Información Física						
Descripción del Producto	Producción de origen animal y vegetal obtenida y comercializada (para consumo en el comedor estudiantil y comercializada en la tienda universitaria).			Unidad de Medida del Producto	Kilogramo	
Trimestral						
Programado		Ejecutado		% Ejecutado		
Cantidad	Asignación Presupuestaria	Cantidad	Asignación Presupuestaria	Cantidad	Asignación Presupuestaria	
139,702	18,443,691	185,891	17,907,418	133.1	97.1	
Anual						
Programado		Ejecutado		% Ejecutado		
Cantidad	Asignación Presupuestaria	Cantidad	Asignación Presupuestaria	Cantidad	Asignación Presupuestaria	
669,744	72,670,119	267,719	29,416,963	40.0	40.5	

Observaciones sobre Ejecución Trimestral

Para el segundo trimestre, de acuerdo con la información del Sistema de Administración Financiera Integrada (SIAFI), la UNA alcanzó una mayor ejecución de 33.1% de lo estimado, alcanzando una producción de 185,891 kilogramos, con relación a lo que se programó (139,702 kilogramos), y en cuanto a la ejecución financiera ascendió a 17,907,418 Lempiras logrando una ejecución del 97.1% del presupuesto programado.

Observaciones sobre la Ejecución Acumulada



Para el segundo trimestre, este programa ha ejecutado el 40.5% de la programación financiera anual y la meta física, se ha alcanzado un 40.0%, resultando en la producción de origen animal y vegetal obtenida y comercializada en 267,719 Kilogramos.

Respuesta de la Institución

No se requiere respuesta por parte de la institución.

Modificaciones Presupuestarias Relevantes del Programa

Este Programa no presenta modificaciones relevantes para el trimestre.

Programa: 50 Formación y Promoción Académica

Con un presupuesto vigente de 571,474,010 Lempiras, este programa abarca la gestión operativa llevada a cabo por la UNA e incorpora la formación de profesionales universitarios en el campo agrícola, provenientes de diversos sectores del país, con especial atención aquellos menos favorecidos en términos de acceso a la educación superior. Además, proporciona asistencia técnica a los productores agropecuarios de las áreas circundantes a la UNA.

Cuadro No. 6
Ejecución de Egresos por Programa
(Cifras en Lempiras)

Información Financiera						
Presupuesto Aprobado	Presupuesto Vigente	Ejecutado del II Trimestre	Ejecutado Acumulado	Disponible	% Trimestre	% Acumulado
578,509,174	571,474,010	104,970,564	189,086,200	382,387,810	18.4	33.1
Información Física						
Descripción del Producto	Profesionales graduados con gestión del conocimiento en áreas agropecuarias y ambientales, al servicio del pueblo Hondureño.				Unidad de Medida del Producto	Egresado (A)
Trimestral						
Programado		Ejecutado		% Ejecutado		
Cantidad	Asignación Presupuestaria	Cantidad	Asignación Presupuestaria	Cantidad	Asignación Presupuestaria	
124	141,959,849	134	104,970,564	108.1	73.9	
Anual						
Programado		Ejecutado		% Ejecutado		
Cantidad	Asignación Presupuestaria	Cantidad	Asignación Presupuestaria	Cantidad	Asignación Presupuestaria	
364	571,474,010	134	189,086,200	36.8	33.1	



Observaciones sobre Ejecución Trimestral

Para el primer trimestre, de acuerdo con la información del Sistema de Administración Financiera Integrada (SIAFI), la UNA registra una ejecución dentro de las metas físicas superior en 8.1% con respecto a lo programado en este trimestre y en cuanto a la ejecución financiera ascendió a 104,970,564 Lempiras representando un 73.9% de ejecución con respecto al presupuesto programado.

Observaciones sobre la Ejecución Acumulada

Para el segundo trimestre, este programa ha ejecutado el 33.1% de la programación financiera anual y la meta física, se ha alcanzado un 36.8%, resultando en la graduación de 134 estudiantes a nivel de grado y técnicos en diversas áreas de conocimiento ofrecidas por la UNA.

Respuesta de la Institución

No se requiere respuesta por parte de la institución.

Modificaciones Presupuestarias Relevantes del Programa

Para este trimestre no se registran Modificaciones Presupuestarias relevantes.



V. RECOMENDACIONES

- ✓ Conservar registros actualizados de la ejecución presupuestaria de Ingresos y Egresos en el Sistema de Información Financiera Integrada (SIAFI).
- ✓ Continuar vigilando el cumplimiento de la normativa legal vigente para la ejecución del presupuesto, conforme a lo establecido en la Ley Orgánica del Presupuesto, las Normas Técnicas del Subsistema de Presupuesto y las Disposiciones Generales del Presupuesto.
- ✓ Realizar una mejor programación del POA y Presupuesto para mejorar la ejecución de las metas físicas y financieras, con programación en base a costos y programación física reales.
- ✓ Mantener la congruencia entre las cifras generadas del sistema con los informes de autoevaluación realizados por la Institución que son remitidas a esta Secretaría de Estado.



VI. ANEXOS

1. Clasificación de los Recursos por Rubro.
2. Clasificación del Objeto Específico del Gastos y Tipos de Fondos.
 - 2.1 Objetiva Clasificación del Gasto por Objeto Tesoro Nacional.
 - 2.2 Objetiva Clasificación del Gasto por Objeto Recursos Propios.
3. Ejecución por Programa y Grupo de Gasto.
4. Modificaciones Presupuestarias.

ANEXO No. 1
SECRETARÍA DE FINANZAS
ADMINISTRACIÓN PÚBLICA DESCENTRALIZADA
INSTITUCIÓN: 703 UNIVERSIDAD NACIONAL DE AGRICULTURA (UNA)
CLASIFICACIÓN DE LOS INGRESOS POR RUBROS
SEGUNDO TRIMESTRE 2025
FONDOS TOTALES

(Cifras en Lempiras)

Rubro	Descripción	Aprobado	Vigente	Recaudado II Trimestre	Recaudado Acumulado	Variación Trimestral		Variación Acumulada	
						Vig - Recaudado	% de Ejecución	Vig- Rec Acumulado	% de Ejecución
10000	INGRESOS CORRIENTES	688,953,536	688,953,536	107,503,203	274,320,006	581,450,333	15.6	414,633,530	39.8
15000	VENTAS DE BIENES Y SERVICIOS DEL GOBIERNO GENERAL	62,060,000	62,060,000	3,288,760	7,753,671	58,771,240	5.3	54,306,329	12.5
15100	VENTA DE BIENES	27,712,918	27,712,918	2,815,039	6,921,622	24,897,879	10.2	20,791,296	25.0
15199	Venta de Bienes Varios	27,712,918	27,712,918	2,815,039	6,921,622	24,897,879	10.2	20,791,296	25.0
15200	VENTA DE SERVICIOS	34,347,082	34,347,082	473,721	832,049	22,499,405	13.8	19,475,679	25.4
15299	Venta de Servicios Varios	34,347,082	34,347,082	473,721	832,049	33,873,361	1.4	33,515,033	2.4
18000	TRANSFERENCIAS Y DONACIONES CORRIENTES A INSTITUCIONES DEL SECTOR PÚBLICO	626,893,536	626,893,536	104,214,443	266,566,335	522,679,093	16.6	360,327,201	42.5
18100	TRANSFERENCIAS Y DONACIONES CORRIENTES DEL GOBIERNO GENERAL	626,893,536	626,893,536	104,214,443	266,566,335	522,679,093	16.6	360,327,201	42.5
18101	Transferencias Corrientes de la Administración Central	626,893,536	626,893,536	104,214,443	266,566,335	522,679,093	16.6	360,327,201	42.5
20000	INGRESOS DE CAPITAL	104,534,792	104,534,792	0	10,126,673	104,534,792	0.0	94,408,119	9.7
22000	TRANSFERENCIAS Y DONACIONES DE CAPITAL	104,534,792	104,534,792	0	10,126,673	104,534,792	0.0	94,408,119	9.7
22100	TRANSFERENCIAS DE CAPITAL DEL GOBIERNO GENERAL	104,534,792	104,534,792	0	10,126,673	104,534,792	0.0	94,408,119	9.7
22101	Transferencias de Capital de la Administración Central	104,534,792	104,534,792	0	10,126,673	104,534,792	0.0	94,408,119	9.7
	TOTAL	793,488,328	793,488,328	107,503,203	284,446,679	685,985,125	13.5	509,041,649	35.8

ANEXO No. 1
SECRETARÍA DE FINANZAS
ADMINISTRACIÓN PÚBLICA DESCENTRALIZADA
INSTITUCIÓN: 703 UNIVERSIDAD NACIONAL DE AGRICULTURA (UNA)
CLASIFICACIÓN DE LOS INGRESOS POR RUBROS
SEGUNDO TRIMESTRE 2025
TESORO NACIONAL
(Cifras en Lempiras)

Rubro	Descripción	Aprobado	Vigente	Recaudado II Trimestre	Recaudado Acumulado	Variación Trimestral		Variación Acumulada	
						Vig - Recaudado	% de Ejecución	Vig- Rec Acumulado	% de Ejecución
10000	INGRESOS CORRIENTES	626,893,536	626,893,536	104,214,443	266,566,335	522,679,093	16.6	360,327,201	42.5
18000	TRANSFERENCIAS Y DONACIONES CORRIENTES A INSTITUCIONES DEL SECTOR PÚBLICO	626,893,536	626,893,536	104,214,443	266,566,335	522,679,093	16.6	360,327,201	42.5
18100	TRANSFERENCIAS Y DONACIONES CORRIENTES DEL GOBIERNO GENERAL	626,893,536	626,893,536	104,214,443	266,566,335	522,679,093	16.6	360,327,201	42.5
18101	Transferencias Corrientes de la Administración Central	626,893,536	626,893,536	104,214,443	266,566,335	522,679,093	16.6	360,327,201	42.5
20000	INGRESOS DE CAPITAL	104,534,792	104,534,792	0	10,126,673	104,534,792	0.0	94,408,119	9.7
22000	TRANSFERENCIAS Y DONACIONES DE CAPITAL	104,534,792	104,534,792	0	10,126,673	104,534,792	0.0	94,408,119	9.7
22100	TRANSFERENCIAS DE CAPITAL DEL GOBIERNO GENERAL	104,534,792	104,534,792	0	10,126,673	104,534,792	0.0	94,408,119	9.7
22101	Transferencias de Capital de la Administración Central	104,534,792	104,534,792	0	10,126,673	104,534,792	0.0	94,408,119	9.7
	TOTAL	731,428,328	731,428,328	104,214,443	276,693,008	627,213,885	14.2	454,735,320	37.8

RECURSOS PROPIOS

(Cifras en Lempiras)

Rubro	Descripción	Aprobado	Vigente	Recaudado II Trimestre	Recaudado Acumulado	Variación Trimestral		Variación Acumulada	
						Vig - Recaudado	% de Ejecución	Vig- Rec Acumulado	% de Ejecución
10000	INGRESOS CORRIENTES	62,060,000	62,060,000	3,288,760	7,753,671	58,771,240	5.3	54,306,329	12.5
15000	VENTAS DE BIENES Y SERVICIOS DEL GOBIERNO GENERAL	62,060,000	62,060,000	3,288,760	7,753,671	58,771,240	5.3	54,306,329	12.5
15100	VENTA DE BIENES	27,712,918	27,712,918	2,815,039	6,921,622	24,897,879	10.2	20,791,296	25.0
15199	Venta de Bienes Varios	27,712,918	27,712,918	2,815,039	6,921,622	24,897,879	10.2	20,791,296	25.0
15200	VENTA DE SERVICIOS	34,347,082	34,347,082	473,721	832,049	22,499,405	13.8	19,475,679	25.4
15299	Venta de Servicios Varios	34,347,082	34,347,082	473,721	832,049	33,873,361	1.4	33,515,033	2.4
	TOTAL	62,060,000	62,060,000	3,288,760	7,753,671	58,771,240	5.3	54,306,329	12.5

ANEXO No. 2
SECRETARÍA DE FINANZAS
ADMINISTRACIÓN PÚBLICA DESCENTRALIZADA
INSTITUCIÓN: 703 UNIVERSIDAD NACIONAL DE AGRICULTURA (UNA)
CLASIFICACIÓN DEL GASTO SEGÚN OBJETO
SEGUNDO TRIMESTRE 2025
FONDOS TOTALES
(Cifras en Lempiras)

Código	Descripción	Aprobado	Vigente	Ejecutado II Trimestre	Ejecutado Acumulado	Variación Trimestral		Variación Acumulada	
						Vig - Ejecutado	% de Ejecución	Vig- Ejec Acumulado	% de Ejecución
10000	SERVICIOS PERSONALES	499,029,017	499,029,017	117,033,072	203,145,741	381,995,945	23.5	295,883,276	40.7
11100	Sueldos Básicos	263,438,850	277,088,850	72,154,550	137,596,835	204,934,300	26.0	139,492,015	49.7
11400	Adicionales	110,926,713	92,480,857	5,656,679	7,974,241	86,824,178	6.1	84,506,616	8.6
11510	Decimotercer Mes	22,832,201	23,969,701	624,448	641,558	23,345,253	2.6	23,328,143	2.7
11520	Decimocuarto Mes	22,832,201	23,400,951	21,982,947	22,942,797	1,418,004	93.9	458,154	98.0
11600	Complementos	22,832,201	23,969,701	4,364,225	14,999,898	19,605,476	18.2	8,969,803	62.6
11710	Contribuciones al Instituto Nacional de Jubilaciones y Pensiones de los Empleados y Funcionarios del Poder Ejecutivo	37,720,054	39,672,160	10,323,884	15,363,499	29,348,276	26.0	24,308,661	38.7
11750	Contribuciones para Seguro Social	6,866,409	6,866,409	1,759,039	3,257,865	5,107,370	25.6	3,608,544	47.4
12100	Sueldos Básicos	2,700,388	2,700,388	0	0	2,700,388	0.0	2,700,388	0.0
12200	Jornales	2,500,000	2,500,000	0	0	2,500,000	0.0	2,500,000	0.0
12300	Adicionales	400,000	400,000	0	0	400,000	0.0	400,000	0.0
12910	Contratos Especiales	3,000,000	3,000,000	0	0	3,000,000	0.0	3,000,000	0.0
14300	Gastos de Representacion en el Pais	180,000	180,000	45,000	90,000	135,000	25.0	90,000	50.0
15900	Otras Asistencia Social al Personal	1,300,000	1,300,000	109,000	221,000	1,191,000	8.4	1,079,000	17.0
16200	Compensaciones	1,500,000	1,500,000	13,300	58,048	1,486,700	0.9	1,441,952	3.9
20000	SERVICIOS NO PERSONALES	68,820,561	78,391,826	23,353,259	42,179,441	55,038,567	29.8	36,212,385	53.8
21110	Suministro de Energía Eléctrica	9,079,361	12,579,361	1,674	9,081,035	12,577,687	0.0	3,498,326	72.2
21200	Agua	500	6,500	5,452	5,452	1,048	83.9	1,048	83.9
21410	Correo Postal	70,752	70,752	6,404	17,904	64,348	9.1	52,848	25.3
21430	Telefonía Celular	100	100	0	0	100	0.0	100	0.0
22210	Alquiler de Equipos y Maquinarias de Producción	82,834	82,834	0	0	82,834	0.0	82,834	0.0
22220	Alquiler de Equipos de Transporte, Tracción y Elevación	665,208	676,145	264,319	286,744	411,826	39.1	389,401	42.4
22900	Otros Alquileres	415,050	415,050	131,454	202,335	283,596	31.7	212,715	48.7
23100	Mantenimiento y Reparación de Edificios y Locales	1,382,903	1,365,403	246,830	286,965	1,118,574	18.1	1,078,439	21.0
23200	Mantenimiento y Reparación de Equipos y Medios de Transporte	2,365,039	2,648,351	959,591	1,216,725	1,688,760	36.2	1,431,626	45.9
23310	Mantenimiento y Reparación de Equipos y Maquinarias de Producción	827,928	827,928	85,451	206,597	742,477	10.3	621,331	25.0
23330	Mantenimiento y Reparación de Equipos Sanitarios y de Laboratorio	116,560	145,270	0	0	145,270	0.0	145,270	0.0
23350	Mantenimiento y Reparación de Equipo para Computación	0	55,000	15,202	15,202	39,798	27.6	39,798	27.6
23360	Mantenimiento y Reparación de Equipo de Oficina y Muebles	196,000	196,000	0	0	196,000	0.0	196,000	0.0
23390	Mantenimiento y Reparación de Otros Equipos	355,800	355,800	44,111	67,882	311,689	12.4	287,918	19.1
23400	Mantenimiento y Reparación de Obras Civiles e Instalaciones Varias	200,000	278,000	38,997	38,997	239,003	14.0	239,003	14.0
23500	Limpieza, Aseo y Fumigación	841,373	841,373	14,629	14,629	826,744	1.7	826,744	1.7
24130	Servicios Médicos	5,000	5,000	0	0	5,000	0.0	5,000	0.0
24200	Estudios, Investigaciones y Análisis de Factibilidad	1,351,943	1,343,110	7,947	25,947	1,335,164	0.6	1,317,164	1.9
24500	Servicios de Capacitación	976,826	819,826	123,937	233,937	695,889	15.1	585,889	28.5
24600	Servicios de Informática y Sistemas Computarizados	185,000	185,000	0	0	185,000	0.0	185,000	0.0
24710	Servicios de Consultoría de Gestión Administrativa y Financiera	768,487	768,487	0	0	768,487	0.0	768,487	0.0
24720	Servicios de Consultoría de Monitoreo y Evaluación	1,304,724	1,304,724	0	0	1,304,724	0.0	1,304,724	0.0

ANEXO No. 2
SECRETARÍA DE FINANZAS
ADMINISTRACIÓN PÚBLICA DESCENTRALIZADA
INSTITUCIÓN: 703 UNIVERSIDAD NACIONAL DE AGRICULTURA (UNA)
CLASIFICACIÓN DEL GASTO SEGÚN OBJETO
SEGUNDO TRIMESTRE 2025
FONDOS TOTALES
(Cifras en Lempiras)

Código	Descripción	Aprobado	Vigente	Ejecutado II Trimestre	Ejecutado Acumulado	Variación Trimestral		Variación Acumulada	
						Vig - Ejecutado	% de Ejecución	Vig- Ejec Acumulado	% de Ejecución
25100	Servicio de Transporte	59,100	370,100	168,814	168,814	201,286	45.6	201,286	45.6
25300	Servicio de Imprenta, Publicaciones y Reproducciones	451,806	451,806	0	0	451,806	0.0	451,806	0.0
25400	Primas y Gastos de Seguro	635,000	635,000	0	87,000	635,000	0.0	548,000	13.7
25500	Comisiones y Gastos Bancarios	3,400	3,400	0	0	3,400	0.0	3,400	0.0
25600	Publicidad y Propaganda	1,259,743	1,043,292	233,450	252,425	809,842	22.4	790,867	24.2
25700	Servicio de Internet	2,299,213	1,288,745	1,012,316	1,145,831	276,429	78.6	142,914	88.9
25900	Otros Servicios Comerciales y Financieros	9,600	9,600	0	0	9,600	0.0	9,600	0.0
26110	Pasajes Nacionales	328,504	608,504	324,119	553,414	284,385	53.3	55,090	90.9
26120	Pasajes al Exterior	1,410,108	1,370,668	499,463	869,088	871,205	36.4	501,580	63.4
26210	Viáticos Nacionales	3,325,044	3,577,303	1,436,829	2,505,636	2,140,474	40.2	1,071,667	70.0
26220	Viáticos al Exterior	1,968,832	2,056,029	688,923	1,215,862	1,367,106	33.5	840,167	59.1
27210	Tasas	2,264,832	2,276,628	23,800	72,794	2,252,828	1.0	2,203,834	3.2
27220	Derechos	301,000	301,000	0	40,578	301,000	0.0	260,422	13.5
27400	Cánones y Regalías	70,000	70,000	0	0	70,000	0.0	70,000	0.0
29100	Ceremonial y Protocolo	10,000	10,000	0	0	10,000	0.0	10,000	0.0
29200	Servicios de Vigilancia	33,222,991	39,339,737	17,014,550	23,562,650	22,325,187	43.3	15,777,087	59.9
29300	Actuaciones Deportivas	5,000	5,000	5,000	5,000	0	100.0	0	100.0
29400	Actuaciones Artísticas	5,000	5,000	0	0	5,000	0.0	5,000	0.0
30000	MATERIALES Y SUMINISTROS	110,172,403	100,601,138	16,394,193	27,723,308	84,206,945	16.3	72,877,830	27.6
31110	Productos Alimenticios y Bebidas	28,405,792	27,425,998	5,694,699	11,269,957	21,731,299	20.8	16,156,041	41.1
31200	Alimentos para Animales	18,834,424	17,432,645	3,025,045	3,389,005	14,407,600	17.4	14,043,640	19.4
31300	Productos Pecuarios	30,000	30,000	0	0	30,000	0.0	30,000	0.0
31410	Productos Agrícolas	850,035	678,005	0	0	678,005	0.0	678,005	0.0
31420	Productos Forestales	152,385	124,760	24,598	64,273	100,163	19.7	60,488	51.5
31500	Madera, Corcho y sus Manufacturas	245,345	275,345	149,333	243,225	126,012	54.2	32,120	88.3
32100	Hilados y Telas	38,309	38,309	950	7,865	37,359	2.5	30,444	20.5
32200	Confecciones Textiles	149,326	173,740	74,681	95,248	99,059	43.0	78,492	54.8
32310	Prendas de Vestir	451,279	581,279	214,069	367,677	367,210	36.8	213,602	63.3
32320	Materiales y Accesorios para Costura	5,547	5,547	0	60	5,547	0.0	5,487	1.1
32400	Calzados	31,900	80,900	33,905	33,905	46,995	41.9	46,995	41.9
33100	Productos de Papel Y Cartón	5,347,159	5,287,361	69,502	301,764	5,217,859	1.3	4,985,597	5.7
33300	Productos de Artes Gráficas	506,795	528,160	56,620	96,729	471,540	10.7	431,431	18.3
33500	Libros, Revistas y Periódicos	235,228	535,228	0	0	535,228	0.0	535,228	0.0
33600	Textos de Enseñanza	5,000	5,000	0	0	5,000	0.0	5,000	0.0

ANEXO No. 2
SECRETARÍA DE FINANZAS
ADMINISTRACIÓN PÚBLICA DESCENTRALIZADA
INSTITUCIÓN: 703 UNIVERSIDAD NACIONAL DE AGRICULTURA (UNA)
CLASIFICACIÓN DEL GASTO SEGÚN OBJETO
SEGUNDO TRIMESTRE 2025
FONDOS TOTALES
(Cifras en Lempiras)

Código	Descripción	Aprobado	Vigente	Ejecutado II Trimestre	Ejecutado Acumulado	Variación Trimestral		Variación Acumulada	
						Vig - Ejecutado	% de Ejecución	Vig- Ejec Acumulado	% de Ejecución
33700	Especies Timbradas y Valores	450,000	450,000	0	17,700	450,000	0.0	432,300	3.9
34100	Cueros y Pieles	0	130	130	130	0	100	0	100.0
34300	Artículos de Caucho	42,114	110,485	26,098	26,623	84,387	23.6	83,862	24.1
34400	Llantas y Cámaras de Aire	2,238,236	520,724	61,985	155,825	458,739	11.9	364,899	29.9
35100	Productos Químicos	245,415	270,415	64,043	115,068	206,372	23.7	155,347	42.6
35210	Productos Farmacéuticos y Medicinales Varios	408,383	408,383	242,668	242,668	165,715	59.4	165,715	59.4
35251	Reactivos	300,811	497,690	194,118	494,929	303,572	39.0	2,761	99.4
35270	Vendaje para Fracturas y Otros	4,852	4,852	0	0	4,852	0.0	4,852	0.0
35300	Abonos y Fertilizantes	1,159,188	929,188	0	31,865	929,188	0.0	897,323	3.4
35400	Insecticidas, Fumigantes y Otros	917,405	537,584	0	39,214	537,584	0.0	498,370	7.3
35500	Tintas, Pinturas y Colorantes	1,755,475	1,309,759	59,954	72,737	1,249,805	4.6	1,237,022	5.6
35610	Gasolina	2,507,246	2,084,846	226,249	393,390	1,858,597	10.9	1,691,456	18.9
35620	Diesel	9,301,173	8,783,324	1,114,963	1,350,329	7,668,361	12.7	7,432,995	15.4
35640	Gas LPG	3,423,306	2,512,478	25,629	2,041,241	2,486,849	1.0	471,237	81.2
35650	Aceites y Grasas Lubricantes	495,603	423,404	180,703	251,808	242,701	42.7	171,596	59.5
35700	Específicos Veterinarios y Productos Varios para Animales	1,854,198	1,620,598	90,838	186,090	1,529,760	5.6	1,434,508	11.5
35800	Productos de Material Plástico	1,435,688	1,175,688	682,364	890,823	493,324	58.0	284,865	75.8
35930	Productos Químicos de Uso Personal	86,684	80,684	414	587	80,270	0.5	80,098	0.7
36100	Productos Ferrosos	627,372	599,372	259,875	319,485	339,497	43.4	279,887	53.3
36400	Herramientas Menores	2,671,543	2,756,543	362,021	369,592	2,394,522	13.1	2,386,951	13.4
36930	Elementos de Ferrería	1,446,457	1,113,199	53,794	54,185	1,059,405	4.8	1,059,014	4.9
37100	Productos De Cemento, Asbesto, Yeso Y Otros	149,674	143,336	0	0	143,336	0.0	143,336	0.0
37200	Productos de Vidrio	82,363	79,363	34,859	47,238	44,504	43.9	32,125	59.5
37500	Minerales Metálicos	190,848	210,848	75,832	75,832	135,017	36.0	135,017	36.0
37800	Piedra, Arcilla Y Arena	368,037	334,672	264,500	270,500	70,172	79.0	64,172	80.8
39100	Elementos de Limpieza y Aseo Personal	8,504,991	8,498,240	1,338,670	1,732,582	7,159,570	15.8	6,765,658	20.4
39200	Útiles de Escritorio, Oficina y Enseñanza	4,242,007	4,223,103	117,623	138,919	4,105,480	2.8	4,084,184	3.3
39300	Útiles y Materiales Eléctricos	3,544,339	3,573,839	127,687	203,760	3,446,152	3.6	3,370,079	5.7
39400	Utensilios de Cocina y Comedor	393,842	477,884	75,977	273,210	401,907	15.9	204,674	57.2
39510	Instrumental Médico Quirúrgico Menor	737,874	237,874	53,558	56,028	184,316	22.5	181,846	23.6
39520	Instrumental y Material para Laboratorio	259,700	895,480	394,168	653,868	501,312	44.0	241,612	73.0
39530	Material Médico Quirúrgico Menor	380,219	380,219	89,410	150,698	290,809	23.5	229,521	39.6
39540	Otro Instrumental, Accesorios y Material Médico	235,660	265,660	56,139	59,546	209,521	21.1	206,114	22.4
39550	Instrumental Médico Odontológico	312,068	12,068	0	0	12,068	0.0	12,068	0.0
39560	Materiales y Suministros Odontológicos	429,771	93,925	0	0	93,925	0.0	93,925	0.0
39600	Repuestos y Accesorios	3,442,641	1,594,308	671,878	1,012,672	922,430	42.1	581,636	63.5
39800	Útiles Deportivos, Recreativos y de Rescate	238,696	188,696	104,644	124,459	84,052	55.5	64,237	66.0

ANEXO No. 2
SECRETARÍA DE FINANZAS
ADMINISTRACIÓN PÚBLICA DESCENTRALIZADA
INSTITUCIÓN: 703 UNIVERSIDAD NACIONAL DE AGRICULTURA (UNA)
CLASIFICACIÓN DEL GASTO SEGÚN OBJETO
SEGUNDO TRIMESTRE 2025
FONDOS TOTALES
(Cifras en Lempiras)

Código	Descripción	Aprobado	Vigente	Ejecutado II Trimestre	Ejecutado Acumulado	Variación Trimestral		Variación Acumulada	
						Vig - Ejecutado	% de Ejecución	Vig- Ejec Acumulado	% de Ejecución
40000	BIENES CAPITALIZABLES	108,353,787	108,353,787	1,532,317	4,326,421	106,821,470	1.4	104,027,366	4.0
42110	Muebles Varios de Oficina	826,395	1,941,047	0	0	1,941,047	0.0	1,941,047	0.0
42120	Equipos Varios de Oficina	3,954,792	612,916	236,900	245,295	376,016	38.7	367,621	40.0
42130	Muebles para Alojamiento Colectivo	1,000,000	276,948	0	0	276,948	0.0	276,948	0.0
42140	Electrodomésticos	240,000	751,248	40,825	109,135	710,423	5.4	642,113	14.5
42220	Maquinaria y Equipo de Producción Agropecuaria y Forestal	2,400,000	2,400,000	86,250	86,250	2,313,750	3.6	2,313,750	3.6
42340	Equipo de Eleuación y Tracción	3,173,602	2,114,686	0	0	2,114,686	0.0	2,114,686	0.0
42350	Equipo de Transporte Auxiliar	2,220,000	2,220,000	0	0	2,220,000	0.0	2,220,000	0.0
42410	Equipo Médico, Sanitario, Hospitalario e Instrumental	2,000,000	2,000,000	0	0	2,000,000	0.0	2,000,000	0.0
42420	Equipo de Laboratorio Médico	2,400,000	2,400,000	0	0	2,400,000	0.0	2,400,000	0.0
42430	Equipo de Laboratorio no Médico	2,400,000	6,645,873	105,297	2,505,297	6,540,576	1.6	4,140,576	37.7
42510	Equipo de Comunicación	1,200,000	1,200,000	0	4,299	1,200,000	0.0	1,195,701	0.4
42520	Equipo de Señalamiento	0	251,355	242,154	242,154	9,201	96.3	9,201	96.3
42600	Equipos para Computación	3,000,000	3,000,000	348,781	520,140	2,651,219	11.6	2,479,860	17.3
42710	Muebles y Equipos Educativos	2,640,000	397,523	0	0	397,523	0.0	397,523	0.0
42800	Herramientas Mayores	1,826,398	584,243	250,790	389,220	333,453	42.9	195,023	66.6
42900	Equipos para Electrificación (Medidores, Transformadores y Postes)	3,580,000	3,580,000	0	0	3,580,000	0.0	3,580,000	0.0
43100	Libros y Revistas	1,800,000	1,800,000	0	0	1,800,000	0.0	1,800,000	0.0
44110	Animales de Reproducción y Trabajo	4,400,000	8,000,000	0	0	8,000,000	0.0	8,000,000	0.0
45100	Aplicaciones Informáticas	1,000,000	1,000,000	11,720	15,032	988,280	1.2	984,968	1.5
47110	Construcciones y Mejoras de Bienes en Dominio Privado	68,292,600	67,177,948	209,599	209,599	66,968,349	0.3	66,968,349	0.3
50000	TRANSFERENCIAS Y DONACIONES	7,112,560	7,112,560	1,723,923	3,220,423	5,388,637	24.2	3,892,137	45.3
51211	Becas Nacionales	1,600,000	1,600,000	102,420	102,420	1,497,580	6.4	1,497,580	6.4
51212	Becas En El Exterior	1,417,850	1,417,850	605,219	605,219	812,631	42.7	812,631	42.7
51220	Ayuda Social a Personas	500,000	500,000	42,400	65,400	457,600	8.5	434,600	13.1
51240	Beneficios Especiales	2,000,000	2,000,000	973,884	1,321,884	1,026,116	48.7	678,116	66.1
51310	Transferencias Corrientes A Instituciones Sin Fines De Lucro	1,200,000	1,200,000	0	1,115,500	1,200,000	0.0	84,500	93.0
52120	Transferencias Corrientes a Instituciones Descentralizadas	10,000	10,000	0	10,000	10,000	0.0	0	100.0
53310	Transferencias a Organismos Internacionales - Cuotas Ordinarias	384,710	384,710	0	0	384,710	0.0	384,710	0.0
	Total	793,488,328	793,488,328	160,036,763	280,595,334	633,451,565	20.2	512,892,994	35.4

ANEXO No. 2.1
SECRETARÍA DE FINANZAS
ADMINISTRACIÓN PÚBLICA DESCENTRALIZADA
INSTITUCIÓN: 703 UNIVERSIDAD NACIONAL DE AGRICULTURA (UNA)
CLASIFICACIÓN DEL GASTO SEGÚN OBJETO
SEGUNDO TRIMESTRE 2025
TESORO NACIONAL
(Cifras en Lempiras)

Código	Descripción	Aprobado	Vigente	Ejecutado II Trimestre	Ejecutado Acumulado	Variación Trimestral		Variación Acumulada	
						Vig - Ejecutado	% de Ejecución	Vig- Ejec Acumulado	% de Ejecución
10000	SERVICIOS PERSONALES	478,175,533	478,175,533	114,645,062	200,221,554	363,530,471	24.0	277,953,979	41.9
11100	Sueldos Básicos	263,438,850	277,088,850	72,154,550	137,596,835	204,934,300	26.0	139,492,015	49.7
11400	Adicionales	101,173,617	82,727,761	3,281,969	5,108,102	79,445,792	4.0	77,619,659	6.2
11510	Decimotercer Mes	22,832,201	23,969,701	624,448	641,558	23,345,253	2.6	23,328,143	2.7
11520	Decimocuarto Mes	22,832,201	23,400,951	21,982,947	22,942,797	1,418,004	93.9	458,154	98.0
11600	Complementos	22,832,201	23,969,701	4,364,225	14,999,898	19,605,476	18.2	8,969,803	62.6
11710	Contribuciones al Instituto Nacional de Jubilaciones y Pensiones de los Empleados y Funcionarios del Poder Ejecutivo	37,720,054	39,672,160	10,323,884	15,363,499	29,348,276	26.0	24,308,661	38.7
11750	Contribuciones para Seguro Social	6,866,409	6,866,409	1,759,039	3,257,865	5,107,370	25.6	3,608,544	47.4
14300	Gastos de Representacion en el Pais	180,000	180,000	45,000	90,000	135,000	0.0	90,000	0.0
15900	Otras Asistencia Social al Personal	300,000	300,000	109,000	221,000	191,000	0.0	79,000	0.0
20000	SERVICIOS NO PERSONALES	52,838,098	62,423,426	12,993,871	31,550,863	49,429,555	20.8	30,872,563	50.5
21110	Suministro De Energía EléCtrica	9,079,361	12,579,361	1,674	9,081,035	12,577,687	0.0	3,498,326	72.2
21200	Agua	500	6,500	5,452	5,452	1,048	83.9	1,048	83.9
21410	Correo Postal	70,752	70,752	6,404	17,904	64,348	9.1	52,848	0.0
21430	Telefonía Celular	100	100	0	0	100	0.0	100	0.0
22210	Alquiler de Equipos y Maquinarias de Producción	82,834	82,834	0	0	82,834	0.0	82,834	0.0
22220	Alquiler de Equipos de Transporte, Tracción y Elevación	651,145	676,145	264,319	286,744	411,826	39.1	389,401	0.0
22900	Otros Alquileres	407,420	407,420	131,454	202,335	275,966	32.3	205,085	49.7
23100	Mantenimiento y Reparación de Edificios y Locales	285,763	268,263	50,966	91,101	217,297	19.0	177,162	0.0
23200	Mantenimiento y Reparación de Equipos y Medios de Transporte	992,718	1,276,030	567,444	772,756	708,586	44.5	503,274	60.6
23310	Mantenimiento y Reparación de Equipos y Maquinarias de Producción	264,308	264,308	7,200	7,200	257,108	2.7	257,108	2.7
23330	Mantenimiento y Reparación de Equipos Sanitarios y de Laboratorio	116,560	145,270	0	0	145,270	0.0	145,270	0.0
23350	Mantenimiento y Reparación de Equipo para Computación	-	55,000	15,202	15,202	39,798	27.6	39,798	27.6
23360	Mantenimiento y Reparación de Equipo de Oficina y Muebles	196,000	196,000	0	0	196,000	0.0	196,000	0.0
23390	Mantenimiento y Reparación de Otros Equipos	309,800	309,800	31,336	55,107	278,464	10.1	254,693	17.8
23400	Mantenimiento y Reparación de Obras Civiles e Instalaciones Varias	100,000	178,000	38,997	38,997	139,003	21.9	139,003	0.0
23500	Limpieza, Aseo y Fumigación	686,243	686,243	14,629	14,629	671,614	2.1	671,614	2.1
24130	Servicios Médicos	5,000	5,000	0	0	5,000	0.0	5,000	0.0
24200	Estudios, Investigaciones y Análisis de Factibilidad	1,089,793	1,080,960	0	18,000	1,080,960	0.0	1,062,960	0.0
24500	Servicios de Capacitación	700,163	543,163	62,676	172,676	480,487	11.5	370,487	0
24600	Servicios de Informática y Sistemas Computarizados	185,000	185,000	0	0	185,000	0.0	185,000	0.0
24710	Servicios De Consultoría De Gestión Administrativa Y Financiera	768,487	768,487	0	0	768,487	0.0	768,487	0.0
24720	Servicios de Consultoría de Monitoreo y Evaluación	1,304,724	1,304,724	0	0	1,304,724	0.0	1,304,724	0.0
25100	Servicio de Transporte	59,100	370,100	168,814	168,814	201,286	45.6	201,286	45.6
25300	Servicio de Imprenta, Publicaciones y Reproducciones	134,036	134,036	0	0	134,036	0.0	134,036	0.0
25400	Primas y Gastos de Seguro	635,000	635,000	0	87,000	635,000	0.0	548,000	13.7
25500	Comisiones y Gastos Bancarios	3,400	3,400	0	0	3,400	0.0	3,400	0.0
25600	Publicidad y Propaganda	1,240,000	1,023,549	233,450	252,425	790,099	22.8	771,124	24.7
25700	Servicio de Internet	2,299,213	1,288,745	1,012,316	1,145,831	276,429	78.6	142,914	88.9

ANEXO No. 2.1
SECRETARÍA DE FINANZAS
ADMINISTRACIÓN PÚBLICA DESCENTRALIZADA
INSTITUCIÓN: 703 UNIVERSIDAD NACIONAL DE AGRICULTURA (UNA)
CLASIFICACIÓN DEL GASTO SEGÚN OBJETO
SEGUNDO TRIMESTRE 2025
TESORO NACIONAL
(Cifras en Lempiras)

Código	Descripción	Aprobado	Vigente	Ejecutado II Trimestre	Ejecutado Acumulado	Variación Trimestral		Variación Acumulada	
						Vig - Ejecutado	% de Ejecución	Vig- Ejec Acumulado	% de Ejecución
25900	Otros Servicios Comerciales y Financieros	9,600	9,600	0	0	9,600	0.0	9,600	0.0
26110	Pasajes Nacionales	314,000	594,000	324,119	550,414	269,881	54.6	43,586	92.7
26120	Pasajes al Exterior	1,237,212	1,197,772	499,463	869,088	698,309	41.7	328,684	72.6
26210	Viáticos Nacionales	3,089,724	3,341,983	1,406,042	2,428,221	1,935,941	42.1	913,762	72.7
26220	Viáticos al Exterior	1,703,554	1,790,751	673,463	1,200,401	1,117,288	37.6	590,350	67.0
27210	Tasas	755,494	767,290	11,800	14,200	755,490	1.5	753,090	1.9
27220	Derechos	301,000	301,000	0	40,578	301,000	0.0	260,422	13.5
27400	Cánones y Regalías	70,000	70,000	0	0	70,000	0.0	70,000	0.0
29100	Ceremonial y Protocolo	10,000	10,000	0	0	10,000	0.0	10,000	0.0
29200	Servicios de Vigilancia	23,670,094	29,786,840	7,461,653	14,009,753	22,325,187	25.1	15,777,087	47.0
29300	Actuaciones Deportivas	5,000	5,000	5,000	5,000	0	100.0	0	100.0
29400	Actuaciones Artísticas	5,000	5,000	0	0	5,000	0.0	5,000	0.0
30000	MATERIALES Y SUMINISTROS	88,767,345	79,182,017	15,066,460	25,660,182	64,115,557	19.0	53,521,835	32.4
31110	Productos Alimenticios Y Bebidas	27,483,084	26,503,290	5,632,396	11,074,494	20,870,894	21.3	15,428,796	41.8
31200	Alimentos para Animales	9,850,034	8,448,255	3,025,045	3,389,005	5,423,210	35.8	5,059,250	40.1
31300	Productos Pecuarios	30,000	30,000	0	0	30,000	0.0	30,000	0.0
31410	Productos Agrícolas	850,035	678,005	0	0	678,005	0.0	678,005	0.0
31420	Productos Forestales	152,385	124,760	24,598	64,273	100,163	19.7	60,488	51.5
31500	Madera, Corcho y sus Manufacturas	227,345	257,345	149,333	243,225	108,012	58.0	14,120	94.5
32100	Hilados y Telas	27,809	27,809	950	7,865	26,859	3.4	19,944	28.3
32200	Confecciones Textiles	149,326	173,740	74,681	95,248	99,059	43.0	78,492	54.8
32310	Prendas de Vestir	331,279	461,279	195,345	247,677	265,934	42.3	213,602	53.7
32320	Materiales y Accesorios para Costura	5,547	5,547	0	60	5,547	0.0	5,487	1.1
32400	Calzados	12,200	61,200	33,905	33,905	27,295	55.4	27,295	55.4
33100	Productos De Papel Y Cartón	5,093,104	5,033,306	68,257	289,835	4,965,049	1.4	4,743,471	5.8
33300	Productos de Artes Gráficas	259,278	280,643	17,018	57,126	263,626	6.1	223,517	20.4
33500	Libros, Revistas y Periódicos	235,228	535,228	0	0	535,228	0.0	535,228	0.0
33600	Textos de Enseñanza	5,000	5,000	0	0	5,000	0.0	5,000	0.0
33700	Especies Timbradas y Valores	300,000	300,000	0	17,700	300,000	0.0	282,300	5.9
34100	Articulos de Caucho	0	130	130	130	0	100.0	0	100.0
34300	Articulos de Caucho	33,664	102,035	26,098	26,623	75,937	25.6	75,412	26.1
34400	Llantas y Cámaras de Aire	2,155,736	438,224	20,010	113,850	418,214	4.6	324,374	26.0
35100	Productos Químicos	232,415	257,415	64,043	102,068	193,372	24.9	155,347	39.7
35210	Productos Farmacéuticos y Medicinales Varios	408,383	408,383	242,668	242,668	165,715	59.4	165,715	59.4
35251	Reactivos	253,311	450,190	194,118	447,429	256,072	43.1	2,761	99.4
35270	Vendaje para Fracturas y Otros	4,852	4,852	0	0	4,852	0.0	4,852	0.0
35300	Abonos y Fertilizantes	1,159,188	929,188	0	31,865	929,188	0.0	897,323	3.4
35400	Insecticidas, Fumigantes y Otros	902,855	523,034	0	39,214	523,034	0.0	483,820	7.5
35500	Tintas, Pinturas y Colorantes	1,725,675	1,279,959	59,954	72,737	1,220,005	4.7	1,207,222	5.7
35610	Gasolina	2,491,874	2,069,474	222,119	387,126	1,847,355	10.7	1,682,348	18.7
35620	Diesel	8,899,988	8,382,139	1,030,942	1,241,372	7,351,197	12.3	7,140,767	14.8
35640	Gas LPG	3,402,726	2,491,898	25,629	2,041,241	2,466,269	1.0	450,657	81.9
35650	Aceites y Grasas Lubricantes	275,670	203,471	61,619	91,260	141,852	30.3	112,211	44.9
35700	Específicos Veterinarios y Productos Varios para Animales	964,298	730,698	54,386	149,638	676,312	7.4	581,060	20.5
35800	Productos de Material Plástico	1,088,578	828,578	582,429	670,728	246,149	70.3	157,850	80.9
35930	Productos Químicos de Uso Personal	86,684	80,684	414	587	80,270	0.5	80,098	0.0
36100	Productos Ferrosos	556,212	528,212	259,644	300,732	268,568	49.2	227,480	56.9
36400	Herramientas Menores	491,322	576,322	193,990	198,921	382,332	33.7	377,401	34.5

ANEXO No. 2.1
SECRETARÍA DE FINANZAS
ADMINISTRACIÓN PÚBLICA DESCENTRALIZADA
INSTITUCIÓN: 703 UNIVERSIDAD NACIONAL DE AGRICULTURA (UNA)
CLASIFICACIÓN DEL GASTO SEGÚN OBJETO
SEGUNDO TRIMESTRE 2025
TESORO NACIONAL
(Cifras en Lempiras)

Código	Descripción	Aprobado	Vigente	Ejecutado II Trimestre	Ejecutado Acumulado	Variación Trimestral		Variación Acumulada	
						Vig - Ejecutado	% de Ejecución	Vig- Ejec Acumulado	% de Ejecución
36930	Elementos de Ferreteria	706,060	372,802	53,794	54,035	319,008	14.4	318,767	14.5
37100	Productos De Cemento, Asbesto, Yeso Y Otros	149,674	143,336	0	0	143,336	0.0	143,336	0.0
37200	Productos de Vidrio	82,363	79,363	34,859	47,238	44,504	43.9	32,125	59.5
37500	Minerales MetallFeros	177,468	197,468	69,852	69,852	127,617	35.4	127,617	35.4
37800	Piedra, Arcilla Y Arena	368,037	334,672	264,500	270,500	70,172	79.0	64,172	80.8
39100	Elementos de Limpieza y Aseo Personal	5,980,738	5,973,987	1,106,568	1,438,687	4,867,419	18.5	4,535,300	24.1
39200	Utiles de Escritorio, Oficina y Enseñanza	4,130,117	4,111,213	64,023	85,319	4,047,190	1.6	4,025,894	2.1
39300	Utiles y Materiales Eléctricos	1,335,771	1,365,271	127,687	173,097	1,237,584	9.4	1,192,174	12.7
39400	Utensillos de Cocina y Comedor	290,822	360,801	61,914	240,977	298,887	17.2	119,824	66.8
39510	Instrumental Médico Quirúrgico Menor	676,904	176,904	0	2,470	176,904	0.0	174,434	1.4
39520	Instrumental y Material para Laboratorio	243,072	878,852	394,168	637,240	484,684	44.9	241,612	72.5
39530	Material Médico Quirúrgico Menor	229,038	229,038	0	0	229,038	0.0	229,038	0.0
39540	Otro Instrumental, Accesorios y Material Médico	217,760	247,760	56,139	59,546	191,621	22.7	188,214	24.0
39550	Instrumental Médico Odontológico	312,068	12,068	0	0	12,068	0.0	12,068	0.0
39560	Materiales y Suministros Odontológicos	429,771	93,925	0	0	93,925	0.0	93,925	0.0
39600	Repuestos y Accesorios	3,053,901	1,205,568	468,593	778,162	736,975	38.9	427,406	64.5
39800	Utiles Deportivos, Recreativos y de Rescate	238,696	188,696	104,644	124,459	84,052	55.5	64,237	66.0
40000	BIENES CAPITALIZABLES	104,534,792	104,534,792	1,532,317	4,326,421	103,002,475	1.5	100,208,371	4.1
42120	Equipos Varios de Oficina	3,954,792	612,916	236,900	245,295	376,016	38.7	367,621	40.0
42130	Muebles para Alojamiento Colectivo	1,000,000	276,948	0	0	276,948	0.0	276,948	0.0
42140	Electrodomésticos	240,000	751,248	40,825	109,135	710,423	5.4	642,113	0.0
42220	Maquinaria y Equipo de Producción Agropecuaria y Forestal	2,400,000	2,400,000	86,250	86,250	2,313,750	3.6	2,313,750	3.6
42340	Equipo de Elevación y Tracción	3,173,602	2,114,686	0	0	2,114,686	0.0	2,114,686	0.0
42350	Equipo de Transporte Auxiliar	2,220,000	2,220,000	0	0	2,220,000	0.0	2,220,000	0.0
42410	Equipo Médico, Sanitario, Hospitalario e Instrumental	2,000,000	2,000,000	0	0	2,000,000	0.0	2,000,000	0.0
42420	Equipo de Laboratorio Médico	2,400,000	2,400,000	0	0	2,400,000	0.0	2,400,000	0.0
42430	Equipo de Laboratorio no Médico	2,400,000	6,645,873	105,297	2,505,297	6,540,576	1.6	4,140,576	37.7
42510	Equipo de Comunicación	1,200,000	1,200,000	0	4,299	1,200,000	0.0	1,195,701	0.0
42520	Equipo de Señalamiento	0	251,355	242,154	242,154	9,201	96.3	9,201	1.0
42600	Equipos para Computación	3,000,000	3,000,000	348,781	520,140	2,651,219	11.6	2,479,860	17.3
42710	Muebles y Equipos Educativos	2,640,000	397,523	0	0	397,523	0.0	397,523	0.0
42800	Herramientas Mayores	1,826,398	584,243	250,790	389,220	333,453	42.9	195,023	66.6
42900	Equipos para Electrificación (Medidores, Transformadores y Postes)	3,580,000	3,580,000	0	0	3,580,000	0.0	3,580,000	0.0
43100	Libros y Revistas	1,800,000	1,800,000	0	0	1,800,000	0.0	1,800,000	0.0
44110	Animales de Reproducción y Trabajo	4,400,000	8,000,000	0	0	8,000,000	0.0	8,000,000	0.0
45100	Aplicaciones Informáticas	1,000,000	1,000,000	11,720	15,032	988,280	1.2	984,968	1.5
47110	Construcciones y Mejoras de Bienes en Dominio Privado	65,300,000	65,300,000	209,599	209,599	65,090,401	0.3	65,090,401	0.3
50000	TRANSFERENCIAS Y DONACIONES	7,112,560	7,112,560	1,723,923	3,220,423	5,388,637	24.2	3,892,137	45.3
51211	Becas Nacionales	1,600,000	1,600,000	102,420	102,420	1,497,580	6.4	1,497,580	6.4
51212	Becas En El Exterior	1,417,850	1,417,850	605,219	605,219	812,631	42.7	812,631	42.7
51220	Ayuda Social a Personas	500,000	500,000	42,400	65,400	457,600	8.5	434,600	13.1
51240	Beneficios Especiales	2,000,000	2,000,000	973,884	1,321,884	1,026,116	48.7	678,116	66.1
51310	Transferencias Corrientes A Instituciones Sin Fines De Lucro	1,200,000	1,200,000	0	1,115,500	1,200,000	0.0	84,500	93.0
52120	Transferencias Corrientes a Instituciones Descentralizadas	10,000	10,000	0	10,000	10,000	0.0	0	100.0
53310	Transferencias a Organismos Internacionales - Cuotas Ordinarias	384,710	384,710	0	0	384,710	0.0	384,710	0.0
	Total	731,428,328	731,428,328	145,961,633	264,979,443	585,466,695	20.0	466,448,885	36.2

ANEXO No. 2.2
SECRETARÍA DE FINANZAS
ADMINISTRACIÓN PÚBLICA DESCENTRALIZADA
INSTITUCIÓN: 703 UNIVERSIDAD NACIONAL DE AGRICULTURA (UNA)
CLASIFICACIÓN DEL GASTO SEGÚN OBJETO
SEGUNDO TRIMESTRE 2025
RECURSOS PROPIOS
(Cifras en Lempiras)

Código	Descripción	Aprobado	Vigente	Ejecutado II Trimestre	Ejecutado Acumulado	Variación Trimestral		Variación Acumulada	
						Vig - Ejecutado	% de Ejecución	Vig- Ejec Acumulado	% de Ejecución
20000	SERVICIOS NO PERSONALES	20,853,484	20,853,484	2,388,010	2,924,187	18,465,474	11.5	17,929,297	14.0
11400	Adicionales	9,753,096	9,753,096	2,374,710	2,866,139	7,378,386	24.3	6,886,957	29.4
12100	Sueldos Básicos	2,700,388	2,700,388	0	0	2,700,388	0.0	2,700,388	0.0
12200	Jornales	2,500,000	2,500,000	0	0	2,500,000	0.0	2,500,000	0.0
12300	Adicionales	400,000	400,000	0	0	400,000	0.0	400,000	0.0
12910	Contratos Especiales	3,000,000	3,000,000	0	0	3,000,000	0.0	3,000,000	0.0
15900	Otras Asistencia Social al Personal	1,000,000	1,000,000	0	0	1,000,000	0.0	1,000,000	0.0
16200	Compensaciones	1,500,000	1,500,000	13,300	58,048	1,486,700	0.9	1,441,952	3.9
20000	SERVICIOS NO PERSONALES	15,982,463	15,968,400	10,359,387	10,628,578	5,609,013	64.9	5,339,822	66.6
22220	Alquiler de Equipos de Transporte, Tracción y Elevación	14,063	0	0	0	0	0.0	0	0.0
22900	Otros Alquileres	7,630	7,630	0	0	7,630	0.0	7,630	0.0
23100	Mantenimiento y Reparación de Edificios y Locales	1,097,140	1,097,140	195,864	195,864	901,277	17.9	901,277	17.9
23200	Mantenimiento y Reparación de Equipos y Medios de Transporte	1,372,321	1,372,321	392,146	443,970	980,175	28.6	928,351	32.4
23310	Mantenimiento y Reparación de Equipos y Maquinarias de Producción	563,620	563,620	78,251	199,397	485,369	13.9	364,223	35.4
23390	Mantenimiento y Reparación de Otros Equipos	46,000	46,000	12,775	12,775	33,225	27.8	33,225	27.8
23400	Mantenimiento y Reparación de Obras Civiles e Instalaciones Varias	100,000	100,000	0	0	100,000	0.0	100,000	0.0
23500	Limpieza, Aseo y Fumigación	155,130	155,130	0	0	155,130	0.0	155,130	0.0
24200	Estudios, Investigaciones y Análisis de Factibilidad	262,150	262,150	7,947	7,947	254,204	3.0	254,204	3.0
24500	Servicios de Capacitación	276,663	276,663	61,261	61,261	215,402	22.1	215,402	22.1
25300	Servicio de Imprenta, Publicaciones y Reproducciones	317,770	317,770	0	0	317,770	0.0	317,770	0.0
25600	Publicidad y Propaganda	19,743	19,743	0	0	19,743	0.0	19,743	0.0
26110	Pasajes Nacionales	14,504	14,504	0	3,000	14,504	0.0	11,504	20.7
26120	Pasajes al Exterior	172,896	172,896	0	0	172,896	0.0	172,896	0.0
26210	Viáticos Nacionales	235,320	235,320	30,788	77,415	204,533	13.1	157,905	32.9
26220	Viáticos al Exterior	265,278	265,278	15,460	15,460	249,818	5.8	249,818	5.8
27210	Tasas	1,509,338	1,509,338	12,000	58,594	1,497,338	0.8	1,450,744	3.9
29200	Servicios de Vigilancia	9,552,897	9,552,897	9,552,897	9,552,897	0	100.0	0	100.0
30000	MATERIALES Y SUMINISTROS	21,405,058	21,419,121	1,327,733	2,063,126	20,091,388	6.2	19,355,995	9.6
31110	Productos Alimenticios Y Bebidas	922,708	922,708	62,303	195,463	860,405	6.8	727,245	21.2
31200	Alimentos para Animales	8,984,390	8,984,390	0	0	8,984,390	0.0	8,984,390	0.0
31500	Madera, Corcho y sus Manufacturas	18,000	18,000	0	0	18,000	0.0	18,000	0.0

ANEXO No. 2.2
SECRETARÍA DE FINANZAS
ADMINISTRACIÓN PÚBLICA DESCENTRALIZADA
INSTITUCIÓN: 703 UNIVERSIDAD NACIONAL DE AGRICULTURA (UNA)
CLASIFICACIÓN DEL GASTO SEGÚN OBJETO
SEGUNDO TRIMESTRE 2025
RECURSOS PROPIOS
(Cifras en Lempiras)

Código	Descripción	Aprobado	Vigente	Ejecutado II Trimestre	Ejecutado Acumulado	Variación Trimestral		Variación Acumulada	
						Vig - Ejecutado	% de Ejecución	Vig- Ejec Acumulado	% de Ejecución
32100	Hilados y Telas	10,500	10,500	0	0	10,500	0.0	10,500	0.0
32310	Prendas de Vestir	120,000	120,000	18,724	120,000	101,276	15.6	0	100.0
32400	Calzados	19,700	19,700	0	0	19,700	0.0	19,700	0.0
33100	Productos De Papel Y Cartón	254,055	254,055	1,245	11,929	252,810	0.5	242,126	4.7
33300	Productos de Artes Gráficas	247,517	247,517	39,603	39,603	207,914	16.0	207,914	16.0
33700	Especies Timbradas y Valores	150,000	150,000	0	0	150,000	0.0	150,000	0.0
34300	Artículos de Caucho	8,450	8,450	0	0	8,450	0.0	8,450	0.0
34400	Llantas y Cámaras de Aire	82,500	82,500	41,975	41,975	40,525	50.9	40,525	50.9
35100	Productos Químicos	13,000	13,000	0	13,000	13,000	0.0	0	100.0
35251	Reactivos	47,500	47,500	0	47,500	47,500	0.0	0	100.0
35400	Insecticidas, Fumigantes y Otros	14,550	14,550	0	0	14,550	0.0	14,550	0.0
35500	Tintas, Pinturas y Colorantes	29,800	29,800	0	0	29,800	0.0	29,800	0.0
35610	Gasolina	15,372	15,372	4,130	6,264	11,242	26.9	9,108	40.7
35620	Diesel	401,185	401,185	84,021	108,957	317,164	20.9	292,228	27.2
35640	Gas LPG	20,580	20,580	0	0	20,580	0.0	20,580	0.0
35650	Aceites y Grasas Lubricantes	219,933	219,933	119,084	160,549	100,849	54.1	59,384	73.0
35700	Específicos Veterinarios y Productos Varios para Animales	889,900	889,900	36,452	36,452	853,448	4.1	853,448	4.1
35800	Productos de Material Plástico	347,110	347,110	99,935	220,095	247,175	28.8	127,015	63.4
36100	Productos Ferrosos	71,160	71,160	231	18,753	70,929	0.3	52,407	26.4
36400	Herramientas Menores	2,180,221	2,180,221	168,031	170,671	2,012,190	7.7	2,009,550	7.8
36930	Elementos de Ferretería	740,397	740,397	0	150	740,397	0.0	740,247	0.0
37500	Minerales MetallFeros	13,380	13,380	5,980	5,980	7,400	44.7	7,400	44.7
39100	Elementos de Limpieza y Aseo Personal	2,524,253	2,524,253	232,102	293,895	2,292,151	9.2	2,230,358	11.6
39200	Utiles de Escritorio, Oficina y Enseñanza	111,890	111,890	53,600	53,600	58,290	47.9	58,290	47.9
39300	Utiles y Materiales Eléctricos	2,208,568	2,208,568	0	30,664	2,208,568	0.0	2,177,905	1.4
39400	Utensilios de Cocina y Comedor	103,020	117,083	14,063	32,233	103,020	12.0	84,850	27.5
39510	Instrumental Médico Quirúrgico Menor	60,970	60,970	53,558	53,558	7,412	87.8	7,412	87.8
39520	Instrumental y Material para Laboratorio	16,628	16,628	0	16,628	16,628	0.0	0	100.0
39530	Material Médico Quirúrgico Menor	151,181	151,181	89,410	150,698	61,771	59.1	483	99.7
39540	Otro Instrumental, Accesorios y Material Médico	17,900	17,900	0	0	17,900	0.0	17,900	0.0
39600	Repuestos y Accesorios	388,740	388,740	203,285	234,511	185,455	52.3	154,229	60.3
40000	BIENES CAPITALIZABLES	3,818,995	3,818,995	0	0	3,818,995	0.0	3,818,995	0.0
42110	Muebles Varios de Oficina	826,395	1,941,047	0	0	1,941,047	0.0	1941047	0.0
47110	Construcciones y Mejoras de Bienes en Dominio Privado	2,992,600	1,877,948	0	0	1,877,948	0.0	1,877,948	0.0
	Total	62,060,000	62,060,000	14,075,131	15,615,891	47,984,869	22.7	46,444,109	25.2

ANEXO No. 3
SECRETARÍA DE FINANZAS
ADMINISTRACIÓN PÚBLICA DESCENTRALIZADA
INSTITUCIÓN: 703 UNIVERSIDAD NACIONAL DE AGRICULTURA (UNA)
GASTO POR PROGRAMA Y GRUPO
SEGUNDO TRIMESTRE 2025

(Cifras en Lempiras)

Programa	Grupo de Gasto	Descripción	Aprobado	Vigente	Ejecutado II Trimestre	Ejecutado Acumulado	Variación Trimestral		Variación Acumulada	
							Vig - Ejecutado	% de Ejecución	Vig- Ejec Acumulado	% de Ejecución
01		ACTIVIDADES CENTRALES	145,612,975	149,334,199	37,158,781	62,082,172	112,175,418	24.9	87,252,028	41.6
	10000	SERVICIOS PERSONALES	107,097,160	112,676,006	30,506,532	51,419,790	51,419,790	27.1	61,256,216	45.6
	20000	SERVICIOS NO PERSONALES	2,937,407	3,081,906	1,035,743	1,330,582	1,330,582	33.6	1,751,324	43.2
	30000	MATERIALES Y SUMINISTROS	26,164,365	26,127,451	4,718,098	7,156,460	7,156,460	18.1	18,970,991	27.4
	40000	BIENES CAPITALIZABLES	6,645,393	4,680,186	250,790	389,220	389,220	5.4	4,290,966	8.3
	50000	TRANSFERENCIAS Y DONACIONES	2,768,650	2,768,650	647,619	1,786,119	1,786,119	23.4	982,531	64.5
12		PRODUCCIÓN Y COMERCIALIZACIÓN AGROPECUARIA	69,356,179	72,670,119	17,907,418	29,416,963	54,762,701	24.6	43,253,156	40.5
	10000	SERVICIOS PERSONALES	43,991,018	47,089,958	13,768,437	24,149,956	33,321,521	29.2	22,940,002	51.3
	20000	SERVICIOS NO PERSONALES	2,500,000	2,550,000	264,307	503,020	2,285,693	10.4	2,046,980	19.7
	30000	MATERIALES Y SUMINISTROS	22,865,161	23,030,161	3,874,674	4,763,987	19,155,487	16.8	18,266,174	20.7
50		FORMACIÓN Y PROMOCIÓN UNIVERSITARIA	578,509,174	571,474,010	104,970,564	189,086,200	466,503,446	18.4	382,387,810	33.1
	10000	SERVICIOS PERSONALES	347,940,839	339,263,053	72,758,104	127,575,995	266,504,949	21.4	211,687,058	37.6
	20000	SERVICIOS NO PERSONALES	63,383,154	72,759,920	22,053,209	40,345,839	50,706,711	30.3	32,414,081	55.5
	30000	MATERIALES Y SUMINISTROS	61,142,877	51,443,526	7,801,421	15,802,860	43,642,105	15.2	35,640,666	30.7
	40000	BIENES CAPITALIZABLES	101,708,394	103,673,601	1,281,527	3,937,201	102,392,074	1.2	99,736,400	3.8
	50000	TRANSFERENCIAS Y DONACIONES	4,333,910	4,333,910	1,076,304	1,424,304	3,257,606	24.8	2,909,606	32.9
99		TRANSFERENCIAS	10,000	10,000	0	10,000	10,000	0.0	0	100.0
	50000	TRANSFERENCIAS Y DONACIONES	10,000	10,000		10,000	10,000	0.0	0	100.0
		Total	793,488,328	793,488,328	160,036,763	280,595,334	633,451,565	20.2	512,892,994	35.4

ANEXO No. 4
SECRETARÍA DE FINANZAS
ADMINISTRACIÓN PÚBLICA DESCENTRALIZADA
INSTITUCIÓN: 703 UNIVERSIDAD NACIONAL DE AGRICULTURA (UNA)
MODIFICACIONES PRESUPUESTARIAS
SEGUNDO TRIMESTRE 2025
(Cifras en Lempiras)

Tipo de Modificación	Descripción	Aumentos		Disminuciones		Recursos Propios	Numero de Documento FP - 05
		Nacionales	Total	Nacionales	Total		
403	Traslados ID entre grupos objetos de gasto 20000,30000 (excepto 21100, 21200, 21300, 21420) entre categorías	12,447,463	12,447,463	12,447,463	12,447,463	0	2
403	Traslados ID entre grupos objetos de gasto 20000,30000 (excepto 21100, 21200, 21300, 21420) entre categorías	2,826,248	2,826,248	2,826,248	2,826,248	0	3
428	Traslados entre Grupos objetos de gasto 20000, 30000, 40000 (excepto 21100, 21200, 21300 y 21420) entre categorías	9,723,128	9,723,128	9,723,128	9,723,128	0	4
491	Traslados entre Objetos del Gasto de la Administración Central y/o Descentralizadas, SS,U, EPF,EPNF	18,445,856	18,445,856	18,445,856	18,445,856	0	1
Total		43,442,695	43,442,695	43,442,695	43,442,695	0	