



Secretaría de
Finanzas
Gobierno de la República

Informe de Seguimiento y Evaluación de la Ejecución Presupuestaria Física y Financiera al Segundo Trimestre 2025

803 Empresa Nacional Portuaria
(ENP)



Tegucigalpa, M.D.C. Agosto 2025



SEGUIMIENTO Y EVALUACIÓN DE LA GESTIÓN PRESUPUESTARIA SEGUNDO TRIMESTRE 2025

803: EMPRESA NACIONAL PORTUARIA (ENP)

I. ANTECEDENTES

La Secretaría de Estado en el Despacho de Finanzas realiza el Informe de la Ejecución del Presupuesto de Ingresos y Egresos, con base a los artículos 45 y 46 Capítulo VII “Del Seguimiento y Evaluación de la Ejecución Presupuestaria” del Decreto Legislativo N° 83-2004, contenido de la Ley Orgánica del Presupuesto, Acuerdo N° 1341 de la Secretaría de Finanzas, publicado en el Diario Oficial La Gaceta el 12 de febrero 2009, que aprueba las Normas Técnicas del Subsistema de Presupuesto y artículo 262 Capítulo VI “Monitoreo, Seguimiento y Evaluación” del Decreto Legislativo N° 4-2025 publicado en el Diario Oficial La Gaceta el 6 de febrero 2025, correspondiente a la Ley del Presupuesto del Ejercicio Fiscal 2025 y sus Disposiciones Generales aprobadas por el Congreso Nacional.

a. Autoridad Legislativa

La ENP es una Institución descentralizada del Gobierno de la República creada mediante Decreto No. 40 del 14 de octubre de 1965 emitido por el soberano Congreso Nacional.

b. Misión

Somos los operadores y administradores de Puertos de Honduras que unen a nuestro país con el resto del mundo, a través de Comercio Marítimo Internacional que promuevan el desarrollo económico y social de la Nación, con talento humano comprometido y altamente calificado, en armonía con el medio ambiente.

c. Funciones

- Estudiar la necesidad y planificar las obras e instalaciones portuarias y las obras que complementen la actividad de las cadenas de movimiento de mercancías.



- Construir las obras e instalaciones portuarias y en conjunto con las instituciones de infraestructuras, carreteras, puentes y otro tipo de obras relacionadas al comercio.
- Podrá invertir en infraestructura terrestre que influye en el tráfico del comercio hacia los puertos del país, administrar dicha infraestructura bajo los modelos económicos previstos en la Ley, previa autorización de la autoridad competente.
- Administrar, explotar y utilizar los servicios y las obras e instalaciones portuarias a su cargo.

II. RESUMEN DE LA COMPOSICIÓN DEL PRESUPUESTO VIGENTE

El presente Informe contiene el análisis de la Ejecución Física y Financiera del Plan Operativo Anual y del Presupuesto de Ingresos y Egresos de la Empresa Nacional Portuaria (ENP) correspondiente al segundo trimestre de 2025.

La Empresa Nacional Portuaria cuenta con un presupuesto aprobado de Tres Mil Ciento Sesenta y Cinco Millones Trescientos Veintinueve Mil Ciento Treinta y Cinco Lempiras Exactos (3,165,329,135 Lempiras), representando el 0.7% del Presupuesto de Ingresos y Egresos de la República, que asciende a Cuatrocientos Treinta Mil Nouecientos Siete Millones Ochocientos Veintiún Mil Doscientos Ochenta y Seis Lempiras Exactos (430,907,821,286 Lempiras).

La siguiente sección del informe provee un análisis de la composición del presupuesto vigente.

a. Fuente de Presupuesto Vigente

El presupuesto vigente de la ENP está compuesto por fondos nacionales, los que se perciben únicamente a través de los Recursos Propios (Fuente 12), que corresponde a las operaciones y servicios portuarios en los principales puertos del país: Puerto Cortés, Puerto de San Lorenzo y Puerto Castilla.

b. Presupuesto Vigente por Grupo

Como se muestra en la gráfica siguiente, la parte más relevante del presupuesto es el porcentaje que destinan al Grupo de Gasto Transferencias y Donaciones con 1,725,717,151 Lempiras, cuya asignación es orientada para atender programas y



proyectos prioritarios del Gobierno; seguido del Grupo de Gasto Servicios Personales, con 660,710,000 Lempiras, para el pago de Sueldos y Salarios y sus colaterales en cumplimiento al Contrato Colectivo de Trabajo vigente del personal permanente y de contrato que atienden todas las operaciones portuarias desarrolladas en los tres puertos del país.

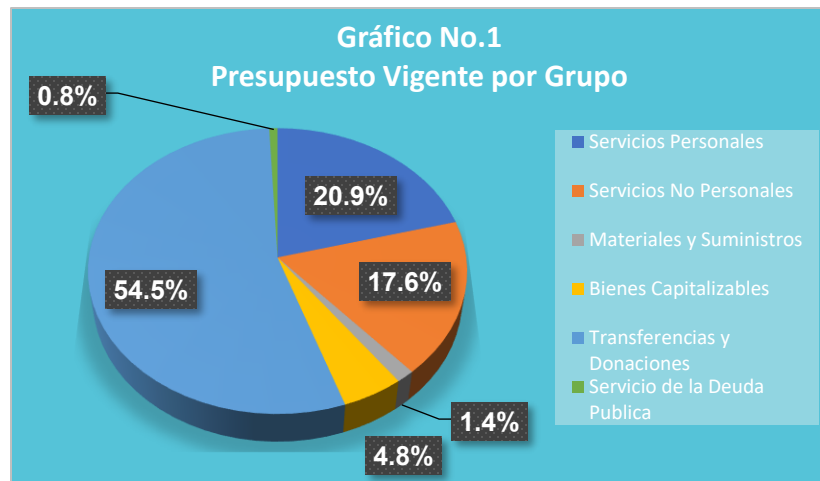

c. Gasto por Grupo Ejecutado 2023-2024-Vigente 2025

La gráfica siguiente muestra la distribución del gasto por grupo, la asignación del presupuesto ejecutado de los últimos 2 años y el presupuesto vigente 2025. Observándose un significativo incremento del 8.1% para el 2024 con relación al ejecutado 2023, incremento que obedece a la continua mejora de los recursos propios que recauda dicha institución. Por otro lado, para el vigente 2025 también se refleja un incremento de más del 102.9% en comparación al ejecutado 2024; incidiendo la mayor relevancia en el grupo de gasto de Transferencias y

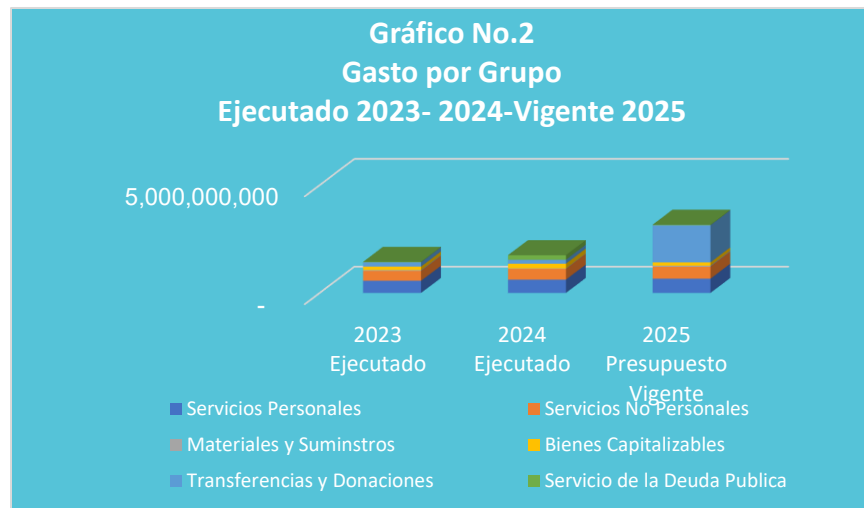



Donaciones Corrientes específicamente la Transferencia a la Administración Central con relación al ejecutado del 2024.

d. Presupuesto Vigente por Programa

En cuanto a la distribución por programas, la ENP muestra que el presupuesto vigente opera bajo la estructura programática de dos (2) programas, un (1) Programa Operativo y un (1) programa Administrativo:

- El Programa Administrativo: 99 “Transferencias”, con un presupuesto vigente de 24,343,515 Lempiras, que corresponde a erogaciones del Servicio de la Deuda Pública externa a largo plazo; específicamente para amortizaciones y las Transferencias que en base a ley se le transfieren al Instituto Hondureño para la Prevención del Alcoholismo, Drogadicción y Farmacodependencia (IHADFA).
- Programa Operativo: 11 “Administración del Sistema Portuario Nacional” con un presupuesto vigente de 3,140,985,620 Lempiras, en vista que, dicho programa desarrolla las actividades de dirección y apoyo a los procesos administrativos, que garantizan los resultados propuestos en los programas operativos que ejecuta la institución.



e. Gasto por Programa Ejecutado 2023-2024 Vigente 2025

La gráfica siguiente muestra el total de gastos por programa durante los últimos tres años. En el presupuesto ejecutado 2024 en relación con el del año 2023, se



presentaron incrementos para los siguientes programas; programa 11, denominado “Administración del Sistema Portuario Nacional”, reflejando durante el ejecutado 2023 con respecto al 2024 un incremento del 8.2% (116,817,264 Lempiras). En cambio, para el presupuesto vigente 2025 en comparación al ejecutado 2024, se refleja un incremento del 104.2% para el programa, mismo que ayuda a proporcionar servicios portuarios de calidad.

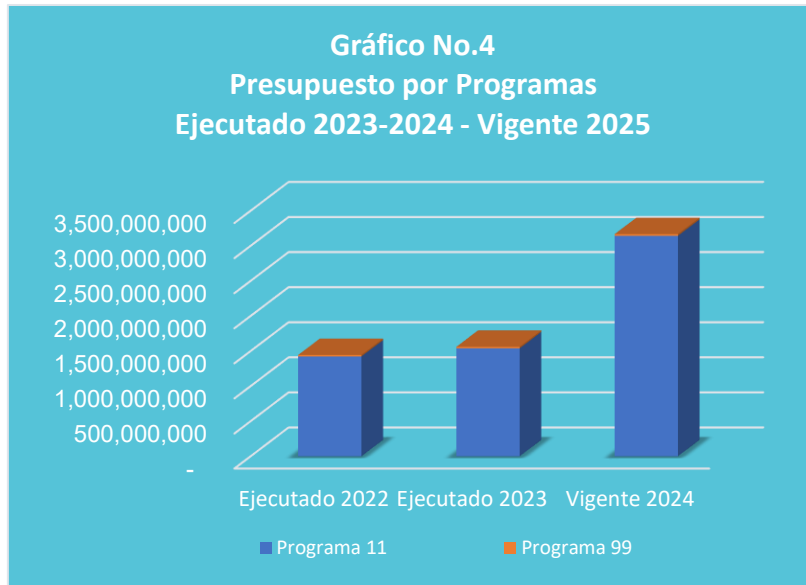

III. ANÁLISIS DE LA EJECUCIÓN PRESUPUESTARIA

a. Asuntos Relevantes

Para la ejecución de este Trimestre no se presentaron asuntos relevantes.

b. Análisis de los Objetivos

La Empresa Nacional Portuaria (ENP) ha definido un (1) Objetivo Operativo:

1. Administrar la operatividad de la ENP para generación de servicios de calidad ofertados al comercio marítimo internacional.

c. Análisis de los Ingresos

El presupuesto de ingresos vigente de la Empresa Nacional Portuaria (ENP), asciende a 3,165,329,135 Lempiras, los cuales corresponden a Recursos Propios



generados por la Institución, cuyas asignaciones son orientadas al desarrollo de las actividades operativas y administrativas para la consecución de su objetivo institucional. Ver Anexo No.1 Clasificación de Ingresos Por Rubros.

Cuadro No. 1
Ingresos por Tipo de Rubro
(Cifras en Lempiras)

| Descripción | Aprobado | Vigente | Recaudación del II Trimestre | Recaudación Acumulada | % al Trim. | % Acum. |
|--|----------------------|----------------------|------------------------------|-----------------------|-------------|-------------|
| INGRESOS CORRIENTES | 3,165,329,135 | 3,165,329,135 | 355,304,616 | 471,803,564 | 11.2 | 14.9 |
| Venta Bruta de Servicios Varios | 1,316,112,933 | 1,316,112,933 | 337,030,828 | 436,036,660 | 25.6 | 33.1 |
| Ingresos Varios de no Operación | 357,245,339 | 357,245,339 | 12,054,372 | 20,540,955 | 3.4 | 5.7 |
| Intereses por Depositos Internos | 554,447 | 554,447 | 246,035 | 361,026 | 44.4 | 65.1 |
| Alquiler de Tierra y Terrenos | 56,163,131 | 56,163,131 | 5,085,103 | 12,653,605 | 9.1 | 22.5 |
| Alquiler de Edificios, Locales e Instalaciones | 5,877,486 | 5,877,486 | 888,278 | 2,211,318 | 15.1 | 37.6 |
| Disminucion de Disponibilidad Años Anteriores | 1,429,375,799 | 1,429,375,799 | 0 | 0 | 0.0 | 0.0 |
| Totales | 3,165,329,135 | 3,165,329,135 | 355,304,616 | 471,803,564 | 11.2 | 14.9 |

Observaciones sobre Ejecución Trimestral

Para este trimestre los ingresos recaudados ascendieron a 355,304,616 Lempiras, representando el 11.2% del presupuesto vigente, en detalle podemos observar que el rubro más representativo de ingresos proviene de las actividades operativas en los diferentes puertos (Puerto Cortés, Puerto de San Lorenzo y Puerto Castilla); adicionalmente se tienen ingresos por el arrendamiento de predios e instalaciones.

Observaciones sobre la Ejecución Acumulada

La recaudación acumulada al trimestre acumuló el 14.9% de recaudación respecto al vigente, conforme a la programación de recaudación institucional.

Respuesta de la Institución

No se requiere respuesta por parte de la institución.



d. Análisis de los Gastos

1. Gastos por Grupo

La clasificación por objeto del gasto se conceptúa como una ordenación sistemática y homogénea de los bienes, servicios y las transferencias que el Sector Público aplica en el desarrollo de su gestión. Lo anterior permite identificar claramente y con transparencia los bienes y servicios que se adquieren, así como las transferencias que se ejecutan.

La tabla abajo brinda un resumen de los Gastos por grupo total fuentes. Para más detalles a nivel de Fuentes Nacionales vea Anexo 2 Clasificación del Objeto Específico del Gastos.

Cuadro No. 2
Ejecución de Egresos por Grupo de Gasto
(Cifras en Lempiras)

| Grupo | Aprobado | Vigente | Ejecutado del II Trimestre | Ejecutado Acumulado | Disponibile | % del Trim. | % Acum. |
|------------------------------|----------------------|----------------------|----------------------------|---------------------|----------------------|-------------|-------------|
| Servicios Personales | 660,710,000 | 660,710,000 | 200,824,776 | 325,922,104 | 334,787,896 | 30.4 | 49.3 |
| Servicios No Personales | 553,453,336 | 557,794,822 | 225,751,523 | 264,129,295 | 293,665,527 | 40.5 | 47.4 |
| Materiales y Suministros | 60,000,000 | 45,204,999 | 4,982,016 | 6,824,227 | 38,380,772 | 11.0 | 15.1 |
| Bienes Capitalizables | 151,658,648 | 151,658,648 | 609,745 | 3,917,286 | 147,741,362 | 0.4 | 2.6 |
| Transferencias y Donaciones | 1,725,717,151 | 1,725,717,151 | 43,116,305 | 69,119,807 | 1,656,597,344 | 2.5 | 4.0 |
| Servicio de la Deuda Publica | 13,790,000 | 24,243,515 | 0 | 10,453,514 | 13,790,001 | 0.0 | 43.1 |
| Totales | 3,165,329,135 | 3,165,329,135 | 475,284,365 | 680,366,233 | 2,484,962,902 | 15.0 | 21.5 |

Observaciones sobre Ejecución Trimestral

Los gastos ejecutados por la ENP en el segundo trimestre ascienden a 15.0% 475,284,365 Lempiras, correspondiendo a erogaciones del gasto más representativo en el grupo Servicios no Personales que representan un 40.5% del gasto erogado en el trimestre y 40.5% del presupuesto vigente; seguido del grupo Servicios Personales que representa el 30.4% con relación al presupuesto vigente, donde la mayor incidencia está orientado al pago de los sueldos y salarios, aportes patronales y colaterales de su planta laboral, los cuales están estipulados dentro del Contrato Colectivo; también no menos importante, la ejecución del grupo de Transferencias y Donaciones que presenta una ejecución en el trimestre de 2.5% de su presupuesto vigente, correspondiente a la transferencia de la Administración Central.



Observaciones sobre la Ejecución Acumulada

La ejecución acumulada al segundo trimestre ascendió a un 21.5% del presupuesto vigente, la mayor ejecución en cuanto a representatividad en montos se da en el grupo del gasto Servicios No Personales en los objetos Impuesto sobre la Renta de Personas Jurídicas y Alquiler de Equipos de Transporte, Tracción y Elevación.

Respuesta de la Institución

No se requiere respuesta por parte de la institución.

2. Gastos por Programa

Esta sección brinda una descripción general tanto del desempeño financiero como el físico de cada programa para el trimestre, así como también a la fecha. Algunos programas administrativos no tienen productos identificados. Para información detallada ver Anexo No.3 Gasto por Programa y Grupo.

a. Programas Administrativos (001-Actividades Centrales/ 99 Transferencias)

Programa: 99 Transferencias

Con un presupuesto vigente de 24,343,515 Lempiras, valores orientados en un 99.5% (24,243,515 Lempiras) al pago del Servicio de la Deuda correspondiente al pago de dos préstamos; el préstamo BIRF 696-HO para el Fondo de Iniciativa Multilateral para alivio de la Deuda (MDRI) y el segundo préstamo con referencia BHM-05-081-LDB de banco KBC BANK y un 0.4% (100,000 Lempiras) a la transferencia que en base a ley se le otorga al Instituto Hondureño para la Prevención del Alcoholismo, Drogadicción y Farmacodependencia (IHADFA).

Cuadro No. 3
Ejecución de Egresos por Programa Administrativo
(Cifras en Lempiras)

| Aprobado | Vigente | Ejecutado del II Trimestre | Ejecutado Acumulado | Disponble | % del Trimestre | % Acumulado |
|------------|------------|----------------------------|---------------------|------------|-----------------|-------------|
| 13,890,000 | 24,343,515 | 100,000 | 10,553,514 | 13,790,001 | 0.4 | 43.4 |

Observaciones sobre Ejecución Trimestral

En el trimestre este programa tuvo una baja ejecución del 0.4% que corresponde al pago del Instituto Hondureño para la Prevención del Alcoholismo, Drogadicción y Farmacodependencia (IHADFA).



Observaciones sobre la Ejecución Acumulada

La ejecución acumulada en el segundo trimestre es de 10,553,514 Lempiras en relación con su presupuesto vigente, siendo el grupo de mayor cumplimiento pago del Servicio de la Deuda.

Respuesta de la Institución

No se requiere respuesta por parte de la institución.

Modificaciones Presupuestarias Relevantes del Programa

Para este trimestre no se registran Modificaciones Presupuestarias relevantes.

b. Programas Operativos

Programa: 11 Administración del Sistema Portuario Nacional

Con un presupuesto vigente de 3,140,985,620 Lempiras constituido por todas las operaciones portuarias desarrolladas en los tres puertos del país a través de la división técnica, hidrografía y ayudas a la navegación, superintendencias de Puerto Cortes, Puerto Castilla y San Lorenzo, así como sus unidades administrativas.

Cuadro No. 4
Ejecución de Egresos por Programa
(Cifras en Lempiras)

| Información Financiera | | | | | | |
|--------------------------|---|----------------------------|---------------------------|-------------------------------|---------------------------|-------------|
| Presupuesto Aprobado | Presupuesto Vigente | Ejecutado del II Trimestre | Ejecutado Acumulado | Disponible | % Trimestre | % Acumulado |
| 3,151,439,135 | 3,140,985,620 | 475,184,366 | 669,812,718 | 2,471,172,902 | 15.1 | 21.3 |
| Información Física | | | | | | |
| Descripción del Producto | Buques atendidos en Puerto Cortés, Puerto Castilla y Puerto de San Lorenzo a clientes de la ENP para un adecuado comercio marítimo internacional. | | | Unidad de Medida del Producto | Buque | |
| Trimestral | | | | | | |
| Programado | | Ejecutado | | % Ejecutado | | |
| Cantidad | Asignación Presupuestaria | Cantidad | Asignación Presupuestaria | Cantidad | Asignación Presupuestaria | |
| 3,360 | 799,998,498 | 3,240 | 475,184,366 | 96.4 | 59.4 | |
| Anual | | | | | | |
| Programado | | Ejecutado | | % Ejecutado | | |
| Cantidad | Asignación Presupuestaria | Cantidad | Asignación Presupuestaria | Cantidad | Asignación Presupuestaria | |
| 12,756 | 3,140,985,620 | 6,072 | 669,812,718 | 47.6 | 21.3 | |



Observaciones sobre Ejecución Trimestral

Para este trimestre la asignación financiera del programa operativo muestra una ejecución de 475,184,366 Lempiras, orientándose el 15.1% donde se muestran como más representativos aquellas erogaciones orientadas a Servicios Personales del personal técnico y administrativo que opera en la empresa bajo este programa, en cuanto a la ejecución física del trimestre se realizó el 59.4% atendándose 3,240 buques en los tres puertos que maneja la empresa de los 3,360 que se tenían programados.

Observaciones sobre la Ejecución Acumulada

Para el segundo trimestre la ejecución física acumulada es del 21.3% y la financiera alcanza el 21.3% del presupuesto vigente.

Respuesta de la Institución

No se requiere respuesta por parte de la institución.

Modificaciones Presupuestarias Relevantes del Programa

Para el último trimestre se registran 2 (dos) Modificaciones Presupuestarias, de las cuales fueron autorizadas por SEFIN por un monto de 116,481,241 Lempiras, por traslados presupuestarios internos entre los grupos de gastos Bienes Capitalizables, traslados requeridos atender prioridades del proyecto Construcción Modernización y Ampliación de la Terminal Marítima de Graneles Líquidos Muelle 1B Puerto Cortés e instalación de Boyas para señalización del canal de acceso a Puerto Cortes. Traslados que fueron Aprobados por el Consejo Directivo de la ENP según Sesión Extraordinaria 01-2025 en el punto de Acta único celebrada el 26 de febrero 2025.



IV. EJECUCIÓN FÍSICA-FINANCIERA DE LA INVERSIÓN PÚBLICA

d. Ejecución Física-Financiera de la Inversión Pública

Cuadro No. 01

Programa de Inversión Pública, al II Trimestre
Cifras en Lempiras

La Empresa Nacional Portuaria (ENP), organismo autónomo de servicio público, con jurisdicción en todos los puertos marítimos y secos del país creada con el objetivo de contribuir al desarrollo económico del país, fortaleciendo la logística que facilite el comercio, proporcionando servicios, instalaciones e infraestructuras, equipos, sistemas de gestión adecuados y eficaces en las cadenas logísticas y puertos.

Para alcanzar sus metas, la Empresa Nacional Portuaria tiene la responsabilidad de analizar las necesidades y planificar las obras e instalaciones portuarias, así como

aquellas que apoyen las actividades relacionadas con el movimiento de mercancías. También se encarga de construir dichas obras e instalaciones portuarias, así como la infraestructura terrestre que afecta el flujo comercial hacia los puertos del país.

En el segundo trimestre del 2025, la Empresa Nacional Portuaria contó con un presupuesto vigente para la inversión pública de L179.7 millones del cual L106.8 millones corresponde a inversión productiva, L28.0 millones a inversión social y L44.8 millones a formación bruta de capital fijo.

La ejecución presupuestaria en el segundo trimestre asciende a L9.0 millones representando el 5.0% con respecto al presupuesto vigente, tal como se detalla en el Cuadro No.1.

La ejecución productiva no presenta ejecución, lo anterior se debe a que el Proyecto “Construcción y Supervisión de la Terminal de Graneles Líquidos de Puerto Cortés” fue incorporado al Presupuesto General de la República el 06 de junio de 2025; sin embargo, se evidencian avances en la inversión social de la

| Descripción | Monto |
|---|--------------------|
| Presupuesto Aprobado | 127,400,000 |
| Inversión Productiva | - |
| Inversión Social | 29,000,000 |
| Formación Bruta de Capital | 98,400,000 |
| Presupuesto Vigente | 179,658,649 |
| Inversión Productiva | 106,819,225 |
| Inversión Social | 28,000,001 |
| Formación Bruta de Capital | 44,839,423 |
| Ejecutado II Trimestre | 9,035,642 |
| Inversión Productiva | - |
| Inversión Social | 8,425,897 |
| Formación Bruta de Capital | 609,745 |
| % Ejecución (Devengado II Trim-2025/Vigente) | 5.0% |
| Ejecutado Anual | 17,213,610 |
| Inversión Productiva | - |
| Inversión Social | 13,296,324 |
| Formación Bruta de Capital | 3,917,286 |
| % Ejecución (Devengado anual/Vigente) | 9.6% |

Nota: SIAFI, 30/06/2025

institución como el pago de Jubilaciones y Retiros y subsidios a Empresas Privadas no Financieras; ver en Anexo No. 1, el detalle de la Ejecución Financiera.

e. Financiamiento de la Inversión Pública

En referencia al financiamiento de Inversión Pública, al segundo trimestre de 2025 se constata, según fuente SIAFI, que está compuesta en un 100% con Fuente 12, Recursos Propios.

f. Comportamiento de la Ejecución al II Trimestre (2021-2025)

Entre 2021 y 2025, la Inversión Pública Productiva de la Empresa Nacional Portuaria ha contemplado la ejecución de al menos un proyecto de inversión pública, financiados con recursos propios.

La Gráfica No. 1 muestra la ejecución porcentual comparativa de los últimos años hasta el 30 de junio de 2025, donde se destaca un aumento significativo en los años 2023, 2024 y 2025, tanto en el presupuesto vigente como en el ejecutado.

Este incremento se debe a la incorporación de nuevos programas de inversión social y a la formación bruta de capital.

Además, se ha incluido inversión en la formación bruta de capital, la adquisición de equipo de comunicación, varios de oficina, de computación y aplicaciones informáticas entre otros, bajo el grupo de gasto de bienes capitalizables (40000).

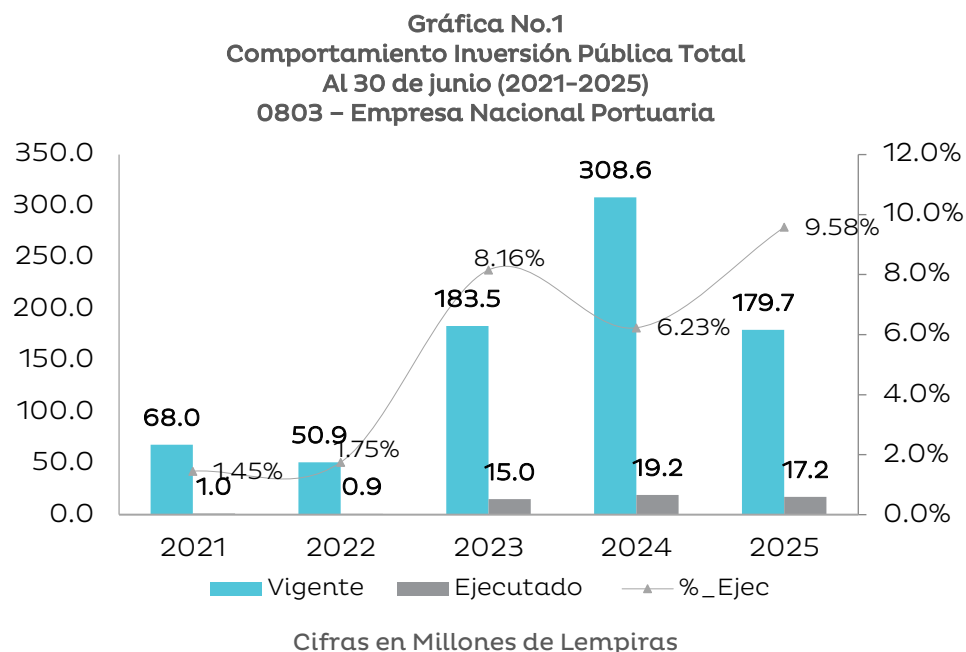



g. Principales Proyectos

La inversión en el segundo trimestre de 2025 se concentra en Construcción y Supervisión de la Terminal de Graneles Líquidos de Puerto Cortés

1. PROYECTO AMPLIACIÓN DE LA TERMINAL MARÍTIMA DE GRANELES LÍQUIDOS DE PUERTO CORTÉS

El Proyecto tiene como objetivo principal aumentar la capacidad de atención a buques de graneles líquidos, mejorando la eficiencia operativa mediante la creación de instalaciones que faciliten el atraque y operación de embarcaciones y mercancías de manera segura y eficiente.

Los entregables previstos para el proyecto incluyen, en primer lugar, la gestión del Estudio de Evaluación de Impacto Ambiental (EIA) y la actualización del diseño, que abarca especificaciones técnicas, costos y presupuestos, así como el programa de trabajo. Además, el proyecto contempla la construcción de obras marítimas, terrestres y electromecánicas a lo largo de su desarrollo.

Considerando que la asignación de los recursos del proyecto se incorporó en el presupuesto hasta junio 2025, el mismo no presenta ejecución física ni financiera en este periodo evaluado, sin embargo; ha realizado algunas actividades que se describen:

- Seguimiento a los trámites ambientales para la obtención de la licencia ambiental en compañía con el departamento de Legal y Ingeniería de la ENP.
- Seguimiento al Expediente técnico y Legal ante la Secretaría de Recursos Naturales y Ambiente (SERNA.)

A continuación, se detallan las metas físicas y financieras programadas de acuerdo con su presupuesto vigente:



Principales Metas Físicas al II trimestre 2025

| Metas Física | Unidad de Medida | Anual | | | II Trimestre de 2025 | | |
|--|------------------|--------------|-----------|-------------|----------------------|-----------|-------------|
| | | Programación | Ejecución | % Ejecución | Programación | Ejecución | % Ejecución |
| Obtención de Licencia Ambiental y Pago de permisos | Documento | 2 | 0 | 0 | 0 | 0 | 0 |
| Construcción de obras marítimas Plataforma de operaciones | Obra | 0.3 | 0 | 0 | 0 | 0 | 0 |
| Construcción de obras marítimas dos duques de atraque | Obra | 0.65 | 0 | 0 | 0 | 0 | 0 |

Fuente: Unidad Ejecutora 30/06/2025

A continuación, véase la información financiera histórica del Proyecto de Ampliación de la Terminal Marítima de Graneles Líquidos de Puerto Cortés al segundo trimestre de 2025:

| Proyecto | Convenio | Costo Total | | Fecha de Inicio - Fin |
|---|----------------------|---------------------|-----------------------|-----------------------|
| Proyecto Ampliación de la Terminal Marítima de Graneles Líquidos de Puerto Cortés | FP-24770 | Lempiras | 582,666,491.32 | 12/10/2023 |
| | | US\$ | 22,244,350 | 12/10/2023 |
| | Presupuesto Aprobado | Presupuesto Vigente | Ejecutado (Devengado) | % Ejecución |
| II Trimestre 2025 | 0 | 106,819,225 | 0 | 0% |
| Acumulado 2025 | 0 | 106,819,225 | 0 | 0% |
| Acumulado Vida del Proyecto * | 582,666,491 | 582,666,491 | 74,789,908 | 12.8% |

*/ Presupuesto Aprobado = Costo Inicial del Proyecto

Presupuesto Vigente = Costo Actual del Proyecto

Tipo de Cambio fuente BCH tasa promedio junio 2025, L 26.1939 por US\$1.00



Como se puede observar en el cuadro anterior, el Proyecto Ampliación de la Terminal Marítima de Graneles Líquidos de Puerto Cortés se encuentra en el inicio de la ejecución del segundo componente relacionado con las actividades de construcción y supervisión.

d.1. Principales Adquisiciones II Trimestre 2025

- El contrato de construcción de la Terminal de Graneles Líquidos de Puerto Cortés fue firmado en 2024; sin embargo, la orden de inicio se encuentra pendiente, en virtud de la gestión de la licencia ambiental y los permisos de construcción respectivos.

h. Gestión de la Inversión

En el segundo trimestre se atendió la solicitud de modificación presupuestaria, mediante la cual se incorporó presupuesto a la estructura del Proyecto Ampliación de la Terminal Marítima de Graneles Líquidos de Puerto Cortés.

i. Problemática y Acciones Durante el II Trimestre-2025

La principal problemática identificada en la gestión del proyecto radica en el desfase de tiempo que provocó el atraso en la realización de la Evaluación de Impacto Ambiental, sin la cual no se puede gestionar el Licenciamiento Ambiental.

V. CONCLUSIONES

Durante el segundo trimestre de 2025, la inversión pública de la Secretaría de Finanzas se concentró en el Proyecto de Ampliación de la Terminal Marítima de Graneles Líquidos de Puerto Cortés. Aunque se formalizó el contrato de construcción desde 2024, los avances físicos y financieros fueron nulos en este período, debido a que la orden de inicio continúa pendiente por falta de la Licencia Ambiental y otros permisos necesarios.



VI. RECOMENDACIONES

Partiendo de la información presentada por la Unidad Ejecutora del segundo trimestre del 2025 en los Proyectos de Inversión Pública, se proponen las siguientes recomendaciones:

- ✓ Agilizar la obtención de la Licencia Ambiental, fortaleciendo la coordinación entre la Unidad Ejecutora, la Empresa Nacional Portuaria (ENP) y la Secretaría de Recursos Naturales y Ambiente (SERNA), a fin de cumplir con los requisitos regulatorios y viabilizar el inicio de la fase de construcción.
- ✓ Establecer un cronograma detallado de acciones críticas previas al inicio de obras, incluyendo la obtención de permisos y aprobaciones, con responsables definidos y seguimiento periódico para evitar nuevos retrasos.
- ✓ Implementar mecanismos de seguimiento interinstitucional, mediante mesas técnicas o comités de coordinación, que faciliten la resolución expedita de obstáculos administrativos o legales que afecten el avance del proyecto.
- ✓ Garantizar la disponibilidad y ejecución oportuna del presupuesto aprobado, evitando demoras en la asignación de recursos que puedan impactar negativamente la programación y ejecución de las obras.
- ✓ Continuar con el cumplimiento de la normativa legal vigente para la ejecución del presupuesto, conforme a lo establecido en la Ley Orgánica del Presupuesto, las Normas Técnicas del Subsistema de Presupuesto y las Disposiciones Generales del Presupuesto.
- ✓ Fortalecer la Planificación Estratégica, estableciendo un plan de acción claro que priorice proyectos según su impacto y viabilidad, asegurando que todos los aspectos, incluidas las evaluaciones ambientales, se consideren desde el inicio.
- ✓ Cumplir con el envío del Informe Trimestral con las justificaciones de las principales variaciones derivadas de la ejecución tanto en ingresos como de gastos.



VII. ANEXOS

1. Clasificación de los Recursos por Rubro
2. Clasificación del Objeto Específico del Gastos Recursos Propios.
3. Ejecución por Programa y Grupo de Gasto
4. Modificación Presupuestaria
5. Plan de Inversión Pública, Ejecución Financiera.
6. Plan de Inversión Pública, Ejecución Física.

ANEXO No. 1
SECRETARÍA DE FINANZAS
ADMINISTRACIÓN PÚBLICA DESCENTRALIZADA
INSTITUCIÓN: 803 EMPRESA NACIONAL PORTUARIA (ENP)
CLASIFICACIÓN DE LOS INGRESOS POR RUBROS
SEGUNDO TRIMESTRE 2025
RECURSOS PROPIOS
(Cifras en Lempiras)

| Rubro | Descripción | Aprobado | Vigente | Recaudado II Trimestre | Recaudado Acumulado | Variación Trimestral | | Variación Acumulada | |
|--------------|--|----------------------|----------------------|------------------------|---------------------|----------------------|----------------|----------------------|----------------|
| | | | | | | Vig - Recaudado | % de Ejecución | Vig- Rec Acumulado | % de Ejecución |
| 10000 | INGRESOS CORRIENTES | 3,165,329,135 | 3,165,329,135 | 355,304,616 | 471,803,564 | 2,810,024,519 | 11.2 | 2,693,525,571 | 14.9 |
| 16000 | INGRESOS DE OPERACION | 1,673,358,272 | 1,673,358,272 | 349,085,200 | 456,577,615 | 1,324,273,072 | 20.9 | 1,216,780,657 | 27.3 |
| 16200 | VENTA BRUTA DE SERVICIOS | 1,316,112,933 | 1,316,112,933 | 337,030,828 | 436,036,660 | 979,082,105 | 25.6 | 880,076,273 | 33.1 |
| 16299 | Venta Bruta de Servicios Varios | 1,316,112,933 | 1,316,112,933 | 337,030,828 | 436,036,660 | 979,082,105 | 25.6 | 880,076,273 | 33.1 |
| 16900 | INGRESOS DE NO OPERACION | 357,245,339 | 357,245,339 | 12,054,372 | 20,540,955 | 345,190,967 | 3.4 | 336,704,384 | 5.7 |
| 16999 | Ingresos Varios de No Operación | 357,245,339 | 357,245,339 | 12,054,372 | 20,540,955 | 345,190,967 | 3.4 | 336,704,384 | 5.7 |
| 17000 | RENTAS DE LA PROPIEDAD | 62,595,064 | 62,595,064 | 6,219,416 | 15,225,949 | 56,375,648 | 9.9 | 47,369,115 | 24.3 |
| 17300 | INTERESES POR DEPOSITOS | 554,447 | 554,447 | 246,035 | 361,026 | 308,412 | 44.4 | 193,421 | 65.1 |
| 17301 | Intereses por Depositos Internos | 554,447 | 554,447 | 246,035 | 361,026 | 308,412 | 44.4 | 193,421 | 65.1 |
| 17600 | ALQUILERES | 62,040,617 | 62,040,617 | 5,973,381 | 14,864,923 | 56,067,236 | 9.6 | 47,175,694 | 24.0 |
| 17601 | Alquiler de Tierra y Terrenos | 56,163,131 | 56,163,131 | 5,085,103 | 12,653,605 | 51,078,028 | 9.1 | 43,509,526 | 22.5 |
| 17603 | Alquiler de Edificios, Locales e Instalaciones | 5,877,486 | 5,877,486 | 888,278 | 2,211,318 | 4,989,208 | 15.1 | 3,666,168 | 37.6 |
| 23000 | ACTIVOS FINANCIEROS | 1,429,375,799 | 1,429,375,799 | 0 | 0 | 1,429,375,799 | 0.0 | 1,429,375,799 | 0.0 |
| 23900 | DISMINUCIÓN DE OTROS ACTIVOS FINANCIEROS | 1,429,375,799 | 1,429,375,799 | 0 | 0 | 1,429,375,799 | 0.0 | 1,429,375,799 | 0.0 |
| 23901 | Disminución de disponibilidades de años anteriores | 1,429,375,799 | 1,429,375,799 | 0 | 0 | 1,429,375,799 | 0.0 | 1,429,375,799 | 0.0 |
| | Total | 3,165,329,135 | 3,165,329,135 | 355,304,616 | 471,803,564 | 2,810,024,519 | 11.2 | 2,693,525,571 | 14.9 |

ANEXO No. 2
SECRETARÍA DE FINANZAS
ADMINISTRACIÓN PÚBLICA DESCENTRALIZADA
INSTITUCIÓN: 803 EMPRESA NACIONAL PORTUARIA (ENP)
CLASIFICACIÓN DEL GASTO SEGÚN OBJETO
SEGUNDO TRIMESTRE 2025
RECURSOS PROPIOS
(Cifras en Lempiras)

| Código | Descripción | Aprobado | Vigente | Ejecutado II Trimestre | Ejecutado Acumulado | Variación Trimestral | | Variación Acumulada | |
|--------------|---|--------------------|--------------------|---------------------------|------------------------|----------------------|-------------------|------------------------|-------------------|
| | | | | | | Vig - Ejecutado | % de Ejecución | Vig- Ejec Acumulado | % de Ejecución |
| 10000 | SERVICIOS PERSONALES | 660,710,000 | 660,710,000 | 200,824,776 | 325,922,104 | 459,885,224 | 30.4 | 334,787,896 | 49.3 |
| 11100 | Sueldos Básicos | 352,999,998 | 363,986,631 | 102,657,610 | 189,912,286 | 261,329,021 | 28.2 | 174,074,345 | 52.2 |
| 11400 | Adicionales | 59,890,000 | 44,734,908 | 0 | 0 | 44,734,908 | 0.0 | 44,734,908 | 0.0 |
| 11510 | Decimotercer Mes | 44,499,997 | 47,948,666 | 270,822 | 278,782 | 47,677,844 | 0.6 | 47,669,884 | 0.6 |
| 11520 | Decimocuarto Mes | 44,499,997 | 48,598,666 | 45,232,318 | 45,350,392 | 3,366,348 | 93.1 | 3,248,274 | 93.3 |
| 11600 | Complementos | 42,499,997 | 43,780,000 | 15,719,239 | 24,299,055 | 28,060,761 | 35.9 | 19,480,945 | 55.5 |
| 11750 | Contribuciones para Seguro Social | 10,544,997 | 10,006,838 | 2,828,264 | 4,729,217 | 7,178,574 | 28.3 | 5,277,621 | 47.3 |
| 11760 | Contribuciones al Instituto Nacional de Formación Profesional | 6,869,997 | 5,693,000 | 1,346,669 | 2,091,713 | 4,346,331 | 23.7 | 3,601,287 | 36.7 |
| 11790 | Otras Contribuciones Patronales | 6,499,998 | 14,081,791 | 4,046,981 | 6,751,062 | 10,034,810 | 28.7 | 7,330,729 | 47.9 |
| 11800 | Dietas | 800,000 | 450,000 | 30,000 | 70,000 | 420,000 | 6.7 | 380,000 | 15.6 |
| 12100 | Sueldos Básicos | 5,400,000 | 3,300,000 | 1,195,649 | 1,886,882 | 2,104,351 | 36.2 | 1,413,118 | 57.2 |
| 12200 | Jornales | 2,105,000 | 2,105,000 | 737,311 | 737,311 | 1,367,689 | 35.0 | 1,367,689 | 35.0 |
| 12410 | Decimotercer Mes | 1,876,250 | 450,000 | 0 | 0 | 450,000 | 0.0 | 450,000 | 0.0 |
| 12420 | Decimocuarto Mes | 1,876,250 | 450,000 | 186,581 | 186,581 | 263,419 | 41.5 | 263,419 | 41.5 |
| 12910 | Contratos Especiales | 1,500,000 | 500,000 | 0 | 0 | 500,000 | 0.0 | 500,000 | 0.0 |
| 13000 | Asignaciones Familiares | 2,347,521 | 1,225,000 | 0 | 0 | 1,225,000 | 0.0 | 1,225,000 | 0.0 |
| 14100 | Horas Extraordinarias | 41,999,998 | 44,799,500 | 16,760,090 | 31,460,581 | 28,039,410 | 37.4 | 13,338,919 | 70.2 |
| 15100 | Seguro de Riesgo de Trabajo | 11,000,000 | 9,000,000 | 0 | 4,365,350 | 9,000,000 | 0.0 | 4,634,650 | 48.5 |
| 15900 | Otras Asistencia Social al Personal | 3,000,000 | 1,600,000 | 338,492 | 782,286 | 1,261,508 | 21.2 | 817,714 | 48.9 |
| 16100 | Beneficios | 7,500,000 | 5,000,000 | 632,284 | 893,839 | 4,367,716 | 12.6 | 4,106,161 | 17.9 |
| 16200 | Compensaciones | 13,000,000 | 13,000,000 | 8,842,468 | 12,126,766 | 4,157,532 | 68.0 | 873,234 | 93.3 |
| 20000 | SERVICIOS NO PERSONALES | 553,453,336 | 557,794,822 | 225,751,523 | 264,129,295 | 332,043,299 | 40.5 | 293,665,527 | 47.4 |
| 21110 | Suministro de Energía Eléctrica | 25,000,000 | 31,600,000 | 9,531,711 | 9,531,711 | 22,068,289 | 30.2 | 22,068,289 | 30.2 |
| 21200 | Agua | 7,000,000 | 5,000,000 | 2,164,918 | 2,981,064 | 2,835,083 | 43.3 | 2,018,936 | 59.6 |
| 21410 | Correo Postal | 1,000 | 1,000 | 0 | 0 | 1,000 | 0.0 | 1,000 | 0.0 |

ANEXO No. 2
SECRETARÍA DE FINANZAS
ADMINISTRACIÓN PÚBLICA DESCENTRALIZADA
INSTITUCIÓN: 803 EMPRESA NACIONAL PORTUARIA (ENP)
CLASIFICACIÓN DEL GASTO SEGÚN OBJETO
SEGUNDO TRIMESTRE 2025
RECURSOS PROPIOS

(Cifras en Lempiras)

| Código | Descripción | Aprobado | Vigente | Ejecutado II Trimestre | Ejecutado Acumulado | Variación Trimestral | | Variación Acumulada | |
|--------|--|-------------|-------------|------------------------|---------------------|----------------------|----------------|---------------------|----------------|
| | | | | | | Vig - Ejecutado | % de Ejecución | Vig- Ejec Acumulado | % de Ejecución |
| 21420 | Telefonía Fija | 2,000,000 | 2,434,550 | 720,834 | 1,299,013 | 1,713,716 | 29.6 | 1,135,537 | 53.4 |
| 22100 | Alquiler de Edificios, Viviendas y Locales | 300,000 | 300,000 | 228,666 | 228,666 | 71,335 | 76.2 | 71,335 | 76.2 |
| 22220 | Alquiler de Equipos de Transporte, Tracción y Elevación | 195,581,968 | 229,844,379 | 46,769,898 | 65,573,111 | 183,074,481 | 20.3 | 164,271,268 | 28.5 |
| 22260 | Alquiler de Equipo de Oficina y Muebles | 100,000 | 100,000 | 0 | 0 | 100,000 | 0.0 | 100,000 | 0.0 |
| 22900 | Otros Alquileres | 200,000 | 200,000 | 0 | 0 | 200,000 | 0.0 | 200,000 | 0.0 |
| 23100 | Mantenimiento y Reparación de Edificios y Locales | 900,000 | 2,605,000 | 22,200 | 22,200 | 2,582,800 | 0.9 | 2,582,800 | 0.9 |
| 23320 | Mantenimiento y Reparación de Equipos de Tracción y Elevación | 173,100,000 | 43,800,000 | 3,590,219 | 3,846,330 | 40,209,781 | 8.2 | 39,953,670 | 8.8 |
| 23390 | Mantenimiento y Reparación de Otros Equipos | 400,000 | 900,000 | 0 | 0 | 900,000 | 0.0 | 900,000 | 0.0 |
| 23400 | Mantenimiento y Reparación de Obras Civiles e Instalaciones Varias | 650,000 | 2,150,000 | 0 | 0 | 2,150,000 | 0.0 | 2,150,000 | 0.0 |
| 23500 | Limpieza, Aseo y Fumigación | 390,000 | 900,000 | 0 | 0 | 900,000 | 0.0 | 900,000 | 0.0 |
| 23600 | Mantenimiento de Sistemas Informáticos | 2,032,032 | 1,604,408 | 0 | 0 | 1,604,408 | 0.0 | 1,604,408 | 0.0 |
| 24300 | Servicios Jurídicos | 200,000 | 200,000 | 0 | 0 | 200,000 | 0.0 | 200,000 | 0.0 |
| 24400 | Servicios de Contabilidad y Auditoría | 120,000 | 120,000 | 0 | 0 | 120,000 | 0.0 | 120,000 | 0.0 |
| 24500 | Servicios de Capacitación | 250,000 | 0 | 0 | 0 | 0 | 0.0 | 0.0 | 0.0 |
| 24710 | Servicios De Consultoría de Gestión Administrativa Y Financiera | 15,800,000 | 14,800,000 | 245,000 | 245,000 | 14,555,000 | 1.7 | 14,555,000 | 1.7 |
| 25100 | Servicio de Transporte | 600,000 | 600,000 | 177,393 | 339,669 | 422,607 | 29.6 | 260,331 | 56.6 |
| 25300 | Servicio de Imprenta, Publicaciones y Reproducciones | 100,000 | 80,000 | 0 | 0 | 80,000 | 0.0 | 80,000 | 0.0 |
| 25400 | Primas y Gastos de Seguro | 48,300,000 | 49,546,485 | 5,593,125 | 16,991,798 | 43,953,360 | 11.3 | 32,554,687 | 34.3 |
| 25600 | Publicidad y Propaganda | 850,000 | 600,000 | 81,995 | 81,995 | 518,005 | 13.7 | 518,005 | 13.7 |
| 26110 | Pasajes Nacionales | 650,000 | 459,000 | 73,296 | 124,064 | 385,704 | 16.0 | 334,936 | 27.0 |
| 26120 | Pasajes al Exterior | 800,000 | 1,000,000 | 405,692 | 518,140 | 594,308 | 40.6 | 481,860 | 51.8 |
| 26210 | Viáticos Nacionales | 4,600,000 | 4,700,000 | 703,817 | 1,344,728 | 3,996,183 | 15.0 | 3,355,272 | 28.6 |
| 26220 | Viáticos al Exterior | 1,500,000 | 1,500,000 | 846,580 | 1,018,976 | 653,420 | 56.4 | 481,024 | 67.9 |
| 27111 | Impuesto sobre la Renta de Personas Jurídicas | 63,098,336 | 153,000,000 | 152,954,115 | 152,954,115 | 45,885 | 100.0 | 45,885 | 100.0 |
| 27121 | Impuesto sobre Industria, Comercio y Servicios | 4,800,000 | 4,900,000 | 0 | 4,889,430 | 4,900,000 | 0.0 | 10,570 | 99.8 |

ANEXO No. 2
SECRETARÍA DE FINANZAS
ADMINISTRACIÓN PÚBLICA DESCENTRALIZADA
INSTITUCIÓN: 803 EMPRESA NACIONAL PORTUARIA (ENP)
CLASIFICACIÓN DEL GASTO SEGÚN OBJETO
SEGUNDO TRIMESTRE 2025
RECURSOS PROPIOS
(Cifras en Lempiras)

| Código | Descripción | Aprobado | Vigente | Ejecutado II Trimestre | Ejecutado Acumulado | Variación Trimestral | | Variación Acumulada | |
|--------------|--|-------------------|-------------------|------------------------|---------------------|----------------------|----------------|---------------------|----------------|
| | | | | | | Vig - Ejecutado | % de Ejecución | Vig- Ejec Acumulado | % de Ejecución |
| 27129 | Impuestos Municipales Varios | 200,000 | 140,000 | 2,829 | 132,054 | 137,171 | 2.0 | 7,946 | 94.3 |
| 27220 | Derechos | 230,000 | 400,000 | 25,150 | 38,650 | 374,850 | 6.3 | 361,350 | 9.7 |
| 27300 | Multas y Recargos | 200,000 | 60,000 | 9,396 | 9,596 | 50,604 | 15.7 | 50,404 | 16.0 |
| 27400 | Cánones y Regalías | 900,000 | 650,000 | 154,500 | 360,500 | 495,500 | 23.8 | 289,500 | 55.5 |
| 27500 | Gastos Judiciales | 1,000,000 | 1,000,000 | 0 | 13,890 | 1,000,000 | 0.0 | 986,110 | 1.4 |
| 29100 | Ceremonial y Protocolo | 1,500,000 | 2,500,000 | 1,450,191 | 1,584,598 | 1,049,809 | 58.0 | 915,402 | 63.4 |
| 29400 | Actuaciones Artísticas | 100,000 | 100,000 | 0 | 0 | 100,000 | 0.0 | 100,000 | 0.0 |
| 30000 | MATERIALES Y SUMINISTROS | 60,000,000 | 45,204,999 | 4,982,016 | 6,824,227 | 40,222,983 | 11.0 | 38,380,772 | 15.1 |
| 31110 | Productos Alimenticios Y Bebidas | 1,200,000 | 2,030,000 | 411,629 | 504,003 | 1,618,371 | 20.3 | 1,525,997 | 24.8 |
| 32310 | Prendas de Vestir | 300,000 | 50,000 | 33,120 | 33,120 | 16,880 | 66.2 | 16,880 | 66.2 |
| 32400 | Calzados | 88,000 | 0 | 0 | 0 | 0 | 0.0 | 0.0 | 0.0 |
| 33100 | Productos de Papel Y Cartón | 815,000 | 905,000 | 399,690 | 399,690 | 505,310 | 44.2 | 505,310 | 44.2 |
| 33300 | Productos de Artes Gráficas | 250,000 | 450,000 | 0 | 0 | 450,000 | 0.0 | 450,000 | 0.0 |
| 33700 | Especies Timbradas y Valores | 50,000 | 50,000 | 4,760 | 4,760 | 45,240 | 9.5 | 45,240 | 9.5 |
| 34400 | Llantas y Cámaras de Aire | 950,000 | 595,000 | 25,290 | 25,290 | 569,710 | 4.3 | 569,710 | 4.3 |
| 35100 | Productos Químicos | 143,000 | 170,000 | 8,280 | 8,280 | 161,720 | 4.9 | 161,720 | 4.9 |
| 35210 | Productos Farmacéuticos y Medicinales Varios | 27,504,000 | 10,999,999 | 2,444,034 | 3,478,100 | 8,555,965 | 22.2 | 7,521,899 | 31.6 |
| 35500 | Tintas, Pinturas y Colorantes | 150,000 | 380,000 | 71,326 | 71,326 | 308,674 | 18.8 | 308,674 | 18.8 |
| 35610 | Gasolina | 9,000,000 | 9,000,000 | 168,724 | 255,654 | 8,831,276 | 1.9 | 8,744,346 | 2.8 |
| 35620 | Diesel | 9,000,000 | 9,000,000 | 663,985 | 1,292,825 | 8,336,015 | 7.4 | 7,707,175 | 14.4 |
| 35650 | Aceites y Grasas Lubricantes | 1,040,000 | 720,000 | 0 | 0 | 720,000 | 0.0 | 720,000 | 0.0 |
| 35800 | Productos de Material Plástico | 450,000 | 300,000 | 106,260 | 106,260 | 193,740 | 35.4 | 193,740 | 35.4 |
| 36100 | Productos Ferrosos | 800,000 | 420,000 | 0 | 0 | 420,000 | 0.0 | 420,000 | 0.0 |
| 36400 | Herramientas Menores | 85,000 | 420,000 | 0 | 0 | 420,000 | 0.0 | 420,000 | 0.0 |
| 36930 | Elementos de Ferretería | 600,000 | 1,280,000 | 21,211 | 21,211 | 1,258,789 | 1.7 | 1,258,789 | 1.7 |

ANEXO No. 2
SECRETARÍA DE FINANZAS
ADMINISTRACIÓN PÚBLICA DESCENTRALIZADA
INSTITUCIÓN: 803 EMPRESA NACIONAL PORTUARIA (ENP)
CLASIFICACIÓN DEL GASTO SEGÚN OBJETO
SEGUNDO TRIMESTRE 2025
RECURSOS PROPIOS

(Cifras en Lempiras)

| Código | Descripción | Aprobado | Vigente | Ejecutado II Trimestre | Ejecutado Acumulado | Variación Trimestral | | Variación Acumulada | |
|--------------|--|----------------------|----------------------|---------------------------|------------------------|----------------------|-------------------|------------------------|-------------------|
| | | | | | | Vig - Ejecutado | % de Ejecución | Vig- Ejec Acumulado | % de Ejecución |
| 38100 | Material De Defensa Y Seguridad | 650,000 | 300,000 | 0 | 0 | 300,000 | 0.0 | 300,000 | 0.0 |
| 39100 | Elementos de Limpieza y Aseo Personal | 380,000 | 380,000 | 299,929 | 299,929 | 80,071 | 78.9 | 80,071 | 78.9 |
| 39200 | Útiles de Escritorio, Oficina y Enseñanza | 145,000 | 305,000 | 55,915 | 55,915 | 249,085 | 18.3 | 249,085 | 18.3 |
| 39300 | Útiles y Materiales Eléctricos | 1,700,000 | 1,000,000 | 51,449 | 51,449 | 948,551 | 5.1 | 948,551 | 5.1 |
| 39540 | Otro Instrumental, Accesorios y Material Médico | 0 | 100,000 | 0 | 0 | 100,000 | 0.0 | 100,000 | 0.0 |
| 39600 | Repuestos y Accesorios | 4,700,000 | 6,350,000 | 216,415 | 216,415 | 6,133,585 | 3.4 | 6,133,585 | 3.4 |
| 40000 | BIENES CAPITALIZABLES | 151,658,648 | 151,658,648 | 609,745 | 3,917,286 | 151,048,903 | 0.4 | 147,741,362 | 2.6 |
| 41210 | Edificios y Locales | 57,008,648 | 0 | 0 | 0 | 0 | 0.0 | 0.0 | 0.0 |
| 42110 | Muebles Varios de Oficina | 0 | 300,000 | 46,042 | 46,042 | 253,958 | 15.3 | 253,958 | 15.3 |
| 42120 | Equipos Varios de Oficina | 686,430 | 300,000 | 70,157 | 70,157 | 229,843 | 23.4 | 229,843 | 23.4 |
| 42140 | Electrodomésticos | 0 | 150,000 | 34,477 | 34,477 | 115,523 | 23.0 | 115,523 | 23.0 |
| 42330 | Embarcaciones Marítimas | 6,300,000 | 0 | 0 | 0 | 0 | 0 | 0.0 | 0.0 |
| 42510 | Equipo de Comunicación | 4,010,050 | 3,900,000 | 47,190 | 3,354,731 | 3,852,810 | 1.2 | 545,269 | 86.0 |
| 42520 | Equipo de Señalamiento | 1,436,622 | 24,150,000 | 0 | 0 | 24,150,000 | 0.0 | 24,150,000 | 0.0 |
| 42600 | Equipos para Computación | 1,571,024 | 300,000 | 0 | 0 | 300,000 | 0.0 | 300,000 | 0.0 |
| 45100 | Aplicaciones Informáticas | 15,100,000 | 1,100,000 | 304,383 | 304,383 | 795,617 | 27.7 | 795,617 | 27.7 |
| 47210 | Construcciones y Mejoras de Bienes en Dominio Público | 65,545,874 | 113,553,002 | 107,496 | 107,496 | 113,445,506 | 0.1 | 113,445,506 | 0.1 |
| 47220 | Supervisión de Construcciones y Mejoras de Bienes en Dominio Público | 0 | 7,905,646 | 0 | 0 | 7,905,646 | 0.0 | 7,905,646 | 0.0 |
| 50000 | TRANSFERENCIAS Y DONACIONES | 1,725,717,151 | 1,725,717,151 | 43,116,305 | 69,119,807 | 1,682,600,846 | 2.5 | 1,656,597,344 | 4.0 |
| 51110 | Jubilaciones y Retiros | 37,512,017 | 27,850,001 | 8,425,897 | 13,296,324 | 19,424,104 | 30.3 | 14,553,677 | 47.7 |
| 51211 | Becas Nacionales | 2,337,983 | 2,955,481 | 1,630,000 | 1,630,000 | 1,325,481 | 55.2 | 1,325,481 | 55.2 |
| 51220 | Ayuda Social a Personas | 500,000 | 900,000 | 99,500 | 162,500 | 800,500 | 11.1 | 737,500 | 18.1 |
| 51310 | Transferencias Corrientes A Instituciones Sin Fines De Lucro | 2,300,000 | 2,500,000 | 146,250 | 146,250 | 2,353,750 | 5.9 | 2,353,750 | 5.9 |
| 51410 | Subsidios a Empresas Privadas no Financieras | 150,000 | 150,000 | 0 | 0 | 150,000 | 0.0 | 150,000 | 0.0 |
| 52110 | Transferencias Corrientes a Instituciones de la Administración Central | 1,631,117,151 | 1,631,117,151 | 30,000,000 | 50,000,000 | 1,601,117,151 | 1.8 | 1,581,117,151 | 3.1 |

ANEXO No. 2
SECRETARÍA DE FINANZAS
ADMINISTRACIÓN PÚBLICA DESCENTRALIZADA
INSTITUCIÓN: 803 EMPRESA NACIONAL PORTUARIA (ENP)
CLASIFICACIÓN DEL GASTO SEGÚN OBJETO
SEGUNDO TRIMESTRE 2025
RECURSOS PROPIOS

(Cifras en Lempiras)

| Código | Descripción | Aprobado | Vigente | Ejecutado II Trimestre | Ejecutado Acumulado | Variación Trimestral | | Variación Acumulada | |
|--------------|--|-------------------|-------------------|---------------------------|------------------------|----------------------|-------------------|------------------------|-------------------|
| | | | | | | Vig - Ejecutado | % de Ejecución | Vig- Ejec Acumulado | % de Ejecución |
| 52120 | Transferencias Corrientes a Instituciones Descentralizadas | 100,000 | 100,000 | 100,000 | 100,000 | 0 | 100.0 | 0 | 100.0 |
| 52170 | Transferencias Corrientes a Gobiernos Locales | 45,900,000 | 52,644,518 | 1,474,454 | 1,496,093 | 51,170,064 | 2.8 | 51,148,425 | 2.8 |
| 52210 | Donaciones Corrientes a Instituciones de la Administración Central | 500,000 | 500,000 | 0 | 0 | 500,000 | 0.0 | 500,000 | 0.0 |
| 52270 | Donaciones Corrientes a Gobiernos Locales | 1,200,000 | 2,000,000 | 0 | 0 | 2,000,000 | 0.0 | 2,000,000 | 0.0 |
| 53310 | Transferencias a Organismos Internacionales - Cuotas Ordinarias | 4,100,000 | 5,000,000 | 1,240,205 | 2,288,639 | 3,759,795 | 24.8 | 2,711,361 | 45.8 |
| 70000 | SERVICIO DE LA DEUDA PUBLICA | 13,790,000 | 24,243,515 | 0 | 10,453,514 | 24,243,515 | 0.0 | 13,790,001 | 43.1 |
| 71120 | Amortización Préstamos del Sector Privado | 13,700,000 | 10,453,515 | 0 | 0 | 10,453,515 | 0.0 | 10,453,515 | 0.0 |
| 71220 | Intereses por Préstamos del Sector Privado | 90,000 | 0 | 0 | 0 | 0 | 0.0 | 0 | 0.0 |
| 74100 | Amortización de la Deuda Pública Externa a Largo Plazo | 0 | 13,700,000 | 0 | 10,416,692 | 13,700,000 | 0.0 | 3,283,308 | 76.0 |
| 74200 | Intereses de la Deuda Pública Externa a Largo Plazo | 0 | 90,000 | 0 | 36,822 | 90,000 | 0.0 | 53,178 | 40.9 |

ANEXO No. 3
SECRETARÍA DE FINANZAS
ADMINISTRACIÓN PÚBLICA DESCENTRALIZADA
INSTITUCIÓN: 803 EMPRESA NACIONAL PORTUARIA (ENP)
GASTO POR PROGRAMA Y GRUPO
SEGUNDO TRIMESTRE 2025

(Cifras en Lempiras)

| Programa | Grupo de Gasto | Descripción | Aprobado | Vigente | Ejecutado II Trimestre | Ejecutado Acumulado | Variación Trimestral | | Variación Acumulada | |
|-----------|----------------|--|----------------------|----------------------|------------------------|---------------------|----------------------|----------------|----------------------|----------------|
| | | | | | | | Vlg - Ejecutado | % de Ejecución | Vlg- Ejec Acumulado | % de Ejecución |
| 11 | | ADMINISTRACION DEL SISTEMA PORTUARIO NACIONAL | 3,151,439,135 | 3,140,985,620 | 475,184,366 | 669,812,718 | 2,665,801,254 | 15.1 | 2,471,172,902 | 21.3 |
| | 10000 | SERVICIOS PERSONALES | 660,710,000 | 660,710,000 | 200,824,776 | 325,922,104 | 459,885,224 | 30.4 | 334,787,896 | 49.3 |
| | 20000 | SERVICIOS NO PERSONALES | 553,453,336 | 557,794,822 | 225,751,523 | 264,129,295 | 332,043,299 | 40.5 | 293,665,527 | 47.4 |
| | 30000 | MATERIALES Y SUMINISTROS | 60,000,000 | 45,204,999 | 4,982,016 | 6,824,227 | 40,222,983 | 11.0 | 38,380,772 | 15.1 |
| | 40000 | BIENES CAPITALIZABLES | 151,658,648 | 151,658,648 | 609,745 | 3,917,286 | 151,048,903 | 0.4 | 147,741,362 | 2.6 |
| | 50000 | TRANSFERENCIAS Y DONACIONES | 1,725,617,151 | 1,725,617,151 | 43,016,305 | 69,019,807 | 1,682,600,846 | 2.5 | 1,656,597,344 | 4.0 |
| 99 | | TRANSFERENCIAS | 13,890,000 | 24,343,515 | 100,000 | 10,553,514 | 24,243,515 | 0.4 | 13,790,001 | 43.4 |
| | 50000 | TRANSFERENCIAS Y DONACIONES | 100,000 | 100,000 | 100,000 | 100,000 | 0 | 100.0 | 0 | 100.0 |
| | 70000 | SERVICIO DE LA DEUDA PUBLICA | 13,790,000 | 24,243,515 | 0 | 10,453,514 | 24,243,515 | 0.0 | 13,790,001 | 43.1 |
| | | Total | 3,165,329,135 | 3,165,329,135 | 475,284,366 | 680,366,232 | 2,690,044,769 | 15.0 | 2,484,962,903 | 21.5 |

ANEXO No. 4
SECRETARÍA DE FINANZAS
ADMINISTRACIÓN PÚBLICA DESCENTRALIZADA
INSTITUCIÓN: 803 EMPRESA NACIONAL PORTUARIA (ENP)
MODIFICACIONES PRESUPUESTARIAS
SEGUNDO TRIMESTRE 2025

(Cifras en Lempiras)

| Tipo de Modificación | Descripción | Aumentos | | Disminuciones | | | Recursos Propios | Numero de Documento FP - 05 |
|----------------------|---|--------------------|--------------------|--------------------|----------|--------------------|------------------|-----------------------------|
| | | Nacionales | Total | Nacionales | Externos | Total | | |
| 484 | Traslado entre Objetos del Gasto de la Administración Central e ID (De Actividad a Proyecto) | 106,819,225 | 106,819,225 | 106,819,225 | 0 | 106,819,225 | 0 | 10 |
| 491 | Traslados entre Objetos del Gasto de la Administración Central y/o Descentralizadas, SS,U, EPF,EPNF | 9,662,016 | 9,662,016 | 9,662,016 | 0 | 9,662,016 | 0 | 5 |
| | Total | 116,481,241 | 116,481,241 | 116,481,241 | 0 | 116,481,241 | 0 | 0 |

ANEXO No. 5
SECRETARÍA DE FINANZAS
SUBSECRETARÍA DE CRÉDITO E INVERSIÓN PÚBLICA - DIRECCIÓN GENERAL DE INVERSIÓN PÚBLICA
INSTITUCIÓN: 803 EMPRESA NACIONAL PORTUARIA (ENP)
PLAN DE INVERSIÓN PÚBLICA, EJECUCIÓN FINANCIERA AL II TRIMESTRE, 2025
SEGUNDO TRIMESTRE 2025
(Cifras en Lempiras)

| No. Proy. | Institución/ Programa o Proyecto | Convenio | Presupuesto Aprobado | | | Presupuesto Vigente | | | Ejecutado II Trimestre | | | | Ejecutado Anual (Devengado) | | | |
|-----------|---|------------|-------------------------|-------------------------|-------------------------|-------------------------|-------------------------|-------------------------|-------------------------|------------------------|-------------------------|------------------------|-----------------------------|------------------------|-------------------------|------------------------|
| | | | Fondos Nacionales | Fondos Externos | Total | Fondos Nacionales | Fondos Externos | Total | Fondos Nacionales | Fondos Externos | Total | % Ejecución (Dev./Vig) | Fondos Nacionales | Fondos Externos | Total | % Ejecución (Dev./Vig) |
| | Inversión Productiva | | 8,823,719,569.0 | 19,992,950,202.0 | 19,992,950,202.0 | 7,610,673,620.0 | 11,937,397,116.0 | 19,548,070,736.0 | 1,800,458,204.1 | 1,777,464,831.1 | 3,577,923,035.2 | 18.3 | 3,005,813,370.1 | 2,247,844,221.2 | 5,253,657,591.3 | 26.9 |
| 1 | 0803 - Empresa Nacional Portuaria | | 0.00 | 0.00 | 0.00 | 106,819,225.0 | 0.00 | 106,819,225.0 | 0.00 | 0.00 | 0.00 | 0.00 | 0.00 | 0.00 | 0.00 | 0.00 |
| 1 | PROYECTO DE AMPLIACION DE LA TERMINAL MARITIMA DE GRANELES LIQUIDOS DE PUERTO CORTES | RP-24770-1 | 0.00 | 0.00 | 0.00 | 106,819,225.0 | 0.00 | 106,819,225.0 | 0.00 | 0.00 | 0.00 | 0.00 | 0.00 | 0.00 | 0.00 | 0.00 |
| | Total PROYECTO DE AMPLIACION DE LA TERMINAL MARITIMA DE GRANELES LIQUIDOS DE PUERTO CORTES | | 0.00 | 0.00 | 0.00 | 106,819,225.0 | 0.00 | 106,819,225.0 | 0.00 | 0.00 | 0.00 | 0.00 | 0.00 | 0.00 | 0.00 | 0.00 |
| | Inversión Social | | 57,830,293,500.0 | 1,000,000,000.0 | 58,830,293,500.0 | 41,748,551,835.0 | 1,826,411,915.0 | 43,574,963,750.0 | 11,460,616,870.2 | 365,212,177.4 | 11,825,829,047.6 | 27.1 | 18,276,356,294.5 | 461,382,138.9 | 18,737,740,433.3 | 43.0 |
| | 0803 - Empresa Nacional Portuaria | | 29,000,000.0 | 0.0 | 29,000,000.0 | 28,000,001.0 | 0.0 | 28,000,001.0 | 8,425,896.8 | 0.0 | 8,425,896.8 | 30.1 | 13,296,324.4 | 0.0 | 13,296,324.4 | 47.5 |
| | DIRECCION Y COORDINACION | | 29,000,000.0 | 0.0 | 29,000,000.0 | 28,000,001.0 | 0.0 | 28,000,001.0 | 8,425,896.8 | 0.0 | 8,425,896.8 | 30.1 | 13,296,324.4 | 0.0 | 13,296,324.4 | 47.5 |
| | Total DIRECCION Y COORDINACION | | 29,000,000.0 | 0.0 | 29,000,000.0 | 28,000,001.0 | 0.0 | 28,000,001.0 | 8,425,896.8 | 0.0 | 8,425,896.8 | 30.1 | 13,296,324.4 | 0.0 | 13,296,324.4 | 47.5 |
| | Formación Bruta de Capital | | 9,988,385,573.0 | 14,753,367.0 | 10,003,138,940.0 | 13,148,454,219.0 | 6,093,046,463.0 | 19,241,500,682.0 | 2,433,052,524.7 | 104,151,339.5 | 2,537,203,864.2 | 13.2 | 3,488,708,837.3 | 107,690,993.5 | 3,596,399,830.8 | 18.7 |
| | 0803 - Empresa Nacional Portuaria | | 98,400,000.0 | 0.0 | 98,400,000.0 | 44,839,423.0 | 0.0 | 44,839,423.0 | 609,745.0 | 0.0 | 609,745.0 | 1.4 | 3,917,285.5 | 0.0 | 3,917,285.5 | 8.7 |
| | DIRECCION Y COORDINACION | | 18,600,000.0 | 0.0 | 18,600,000.0 | 2,550,000.0 | 0.0 | 2,550,000.0 | 502,248.9 | 0.0 | 502,248.9 | 19.7 | 502,248.9 | 0.0 | 502,248.9 | 19.7 |
| | Total DIRECCION Y COORDINACION | | 18,600,000.0 | 0.0 | 18,600,000.0 | 2,550,000.0 | 0.0 | 2,550,000.0 | 502,248.9 | 0.0 | 502,248.9 | 19.7 | 502,248.9 | 0.0 | 502,248.9 | 19.7 |
| | OPERACIÓN Y MANTENIMIENTO DE PUERTO CORTÉS | | 9,800,000.0 | 0.0 | 9,800,000.0 | 3,500,000.0 | 0.0 | 3,500,000.0 | 0.0 | 0.0 | 0.0 | 0.0 | 3,307,540.5 | 0.0 | 3,307,540.5 | 94.5 |
| | Total OPERACIÓN Y MANTENIMIENTO DE PUERTO CORTÉS | | 9,800,000.0 | 0.0 | 9,800,000.0 | 3,500,000.0 | 0.0 | 3,500,000.0 | 0.0 | 0.0 | 0.0 | 0.0 | 3,307,540.5 | 0.0 | 3,307,540.5 | 94.5 |
| | SUPERVISIÓN Y MANTENIMIENTO GENERAL DE PUERTOS | | 70,000,000.0 | 0.0 | 70,000,000.0 | 38,789,423.0 | 0.0 | 38,789,423.0 | 107,496.2 | 0.0 | 107,496.2 | 0.3 | 107,496.2 | 0.0 | 107,496.2 | 0.3 |
| | Total SUPERVISIÓN Y MANTENIMIENTO GENERAL DE PUERTOS | | 70,000,000.0 | 0.0 | 70,000,000.0 | 38,789,423.0 | 0.0 | 38,789,423.0 | 107,496.2 | 0.0 | 107,496.2 | 0.3 | 107,496.2 | 0.0 | 107,496.2 | 0.3 |
| | Total general | | 8,951,119,569.0 | 19,992,950,202.0 | 20,120,350,202.0 | 7,683,513,044.0 | 11,937,397,116.0 | 19,620,910,160.0 | 1,809,493,846.0 | 1,777,464,831.1 | 3,586,958,677.1 | 0.2 | 1,809,493,846.0 | 1,777,464,831.1 | 3,586,958,677.1 | 0.2 |

Fuente: SIAFI 30/06/2025

ANEXO No. 6
SECRETARÍA DE FINANZAS
SUBSECRETARÍA DE CRÉDITO E INVERSIÓN PÚBLICA - DIRECCIÓN GENERAL DE INVERSIÓN PÚBLICA
INSTITUCIÓN: 803 EMPRESA NACIONAL PORTUARIA (ENP)
PLAN DE INVERSIÓN PÚBLICA, EJECUCIÓN FÍSICA AL II TRIMESTRE, 2025
SEGUNDO TRIMESTRE 2025
(Cifras en Lempiras)

| Institución | Proyecto | Resultado | Unidad de Medida | Anual | | | IV Trimestre 2024 | | |
|----------------------------|--|---|------------------|--------------|-----------|-------------|-------------------|-----------|-------------|
| | | | | Programación | Ejecución | % Ejecución | Programación | Ejecución | % Ejecución |
| Empresa Nacional Portuaria | 001 - Ampliación de la Terminal Marítima de Graneles Líquidos de Puerto Cortes | Obtención de Licencia Ambiental y Pago de permisos | Documento | 2 | 0.0 | 0% | 0.00 | 0.00 | 0% |
| | | Construcción de obras marítimas Plataforma de operaciones | Obra | 0 | 0.0 | 0% | 0.00 | 0.00 | 0% |
| | | Construcción de obras marítimas dos duques de atraque | Obra | 1 | 0 | 0% | 0 | 0 | 0% |

Fuente: Unidad Ejecutora