



Secretaría de
Finanzas
Gobierno de la República

Informe de Seguimiento y Evaluación de la Ejecución Presupuestaria Física y Financiera al Segundo Trimestre 2025

808 Ferrocarril Nacional de Honduras
(FNH)



Tegucigalpa, M.D.C. Agosto 2025



SEGUIMIENTO Y EVALUACIÓN DE LA GESTIÓN PRESUPUESTARIA SEGUNDO TRIMESTRE 2025

808: FERROCARRIL NACIONAL DE HONDURAS (FNH)

I. ANTECEDENTES

La Secretaría de Estado en el Despacho de Finanzas realiza el Informe de la Ejecución del Presupuesto de Ingresos y Egresos, con base a los artículos 45 y 46 Capítulo VII “Del Seguimiento y Evaluación de la Ejecución Presupuestaria” del Decreto Legislativo N° 83-2004, contentivo de la Ley Orgánica del Presupuesto, Acuerdo N° 1341 de la Secretaría de Finanzas, publicado en el Diario Oficial La Gaceta el 12 de febrero 2009, que aprueba las Normas Técnicas del Subsistema de Presupuesto, y artículo 262 Capítulo VI “Monitoreo, Seguimiento y Evaluación” del Decreto Legislativo N° 4-2025 publicado en el Diario Oficial La Gaceta el 6 de febrero 2025, correspondiente a la Ley del Presupuesto del Ejercicio Fiscal 2025 y sus Disposiciones Generales aprobadas por el Congreso Nacional.

a. Autoridad Legislativa

El FNH se creó con carácter de servicio público y como entidad autónoma del Estado según el Decreto Legislativo No. 48 del treinta de abril de 1958.

b. Misión

Somos una institución autónoma del estado que presta el servicio público de transporte ferroviario de pasajeros, inclusivo y accesible a un bajo costo, en beneficio de la población de la zona norte del país y que además contribuye a promover el turismo en su zona de influencia.

c. Funciones

1. Almacenaje corriente y almacenaje de depósito, inclusive la construcción y operación de graneros y elevadores
2. Transporte automovilístico tributario de la Empresa
3. Hospedaje, alimentación y recreación de personas



II. RESUMEN DE LA COMPOSICIÓN DEL PRESUPUESTO VIGENTE

El presente Informe contiene el análisis de la Ejecución Física y Financiera del Plan Operativo Anual y del Presupuesto de Ingresos y Egresos del Ferrocarril Nacional de Honduras (FNH) del segundo trimestre del ejercicio fiscal 2025.

El Ferrocarril Nacional de Honduras (FNH) cuenta con un presupuesto aprobado de Diecinueve Millones Novecientos Dos Mil Quinientos Treinta y Ocho Lempiras Exactos (19,902,538 Lempiras), representando el 0.04% del Presupuesto de Ingresos y Egresos de la República, que asciende a Cuatrocientos Treinta Mil Novecientos Siete Millones Ochocientos Veintiún Mil Doscientos Ochenta y Seis Lempiras Exactos (430,907,821,286 Lempiras).

La siguiente sección del informe contiene el análisis de la composición del presupuesto vigente:

a. Fuente de Presupuesto Vigente

El presupuesto vigente está constituido por Fondos Nacionales de los cuales 6,500,000 Lempiras provienen del Tesoro Nacional (Fuente 11) y 13,402,538 Lempiras corresponden a los Recursos Propios (Fuente 12), mismos que son generados a través de Ingresos por Subastas, Venta Bruta de Servicios Varios y Otros Alquileres.

b. Presupuesto Vigente por Grupo

La orientación del presupuesto vigente se muestra en la gráfica siguiente, donde se observa que los Servicios Personales, con el 38.9% (7,736,257 Lempiras) respecto al presupuesto total vigente, el cual comprende los salarios, colaterales y aportes del personal permanente y de contrato, representando el 28.4% (5,644,277 Lempiras), seguido de los Servicios No Personales y por último las Transferencias y Donaciones con el 18.1% (3,604,778 Lempiras), siendo estos entre los más representativos.

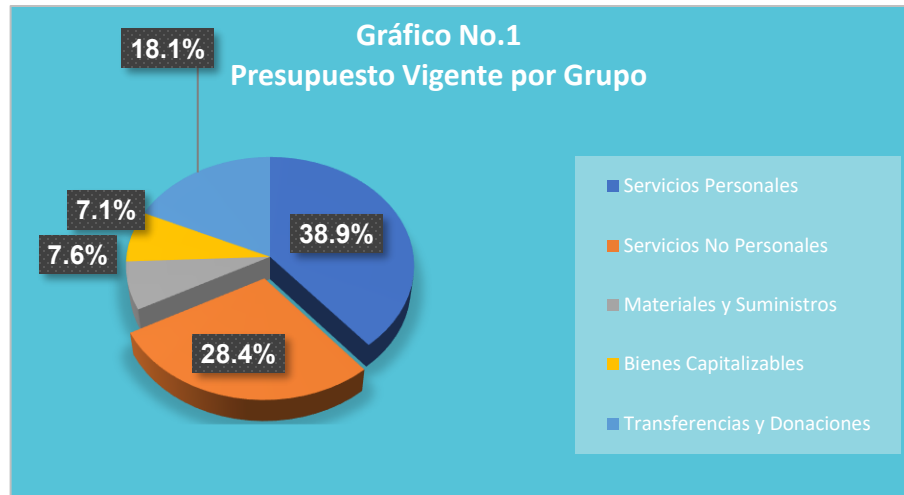

c. Gasto por Grupo Ejecutado 2023-2024-Vigente 2025

La gráfica siguiente muestra la ejecución de gastos a nivel de grupos, los que se observa con una tendencia de crecimiento aceptable durante los últimos 2 años; según el presupuesto vigente los Servicios Personales que se han incrementado en base a lo estipulado en el Contrato Colectivo de Trabajo Clausula No. 30, especifica que el pago por decimotercer y decimocuarto mes será equivalente a 32 días de salario, la ejecución para el periodo 2024 se incrementó en un 56.2% en contraste con el 2023, así mismo el vigente 2025 reflejó un aumento del 11.2% (1,999,696 Lempiras) en relación con el ejecutado 2024.

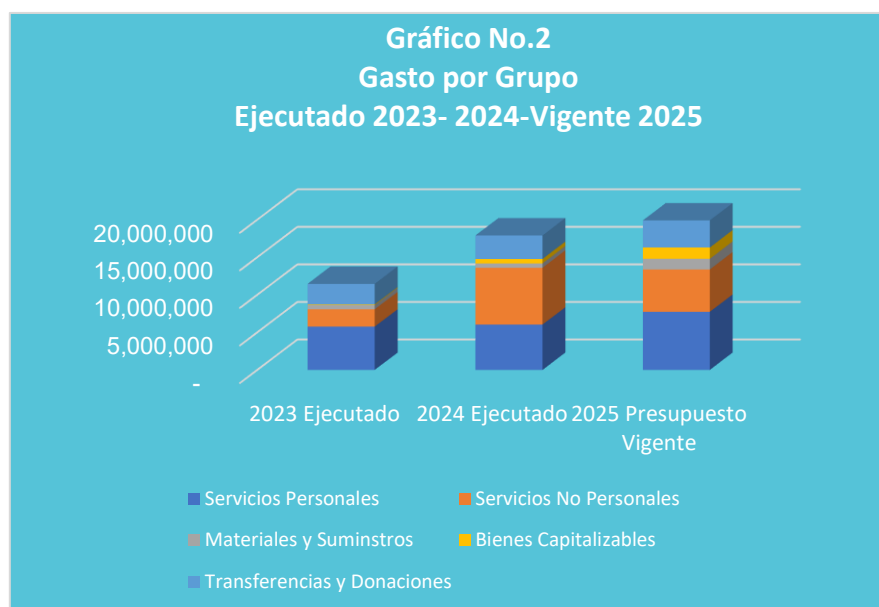

d. Presupuesto Vigente por Programa

En cuanto a la ejecución por programas, muestra que el presupuesto vigente del FNH, ha sido distribuido en un solo programa Operativo: “Servicio Ferroviario Nacional” cuya finalidad es contribuir a la economía de los usuarios prestando un servicio de transporte a un menor costo, representando el 99.9% del presupuesto vigente, que asciende a un monto de 19,892,538 Lempiras y el Programa 99 Transferencias que incluye la Transferencia Corriente a favor del Instituto Hondureño para la Prevención y Tratamiento del Alcoholismo, Drogadicción y Fármaco Dependencia (IHADFA) con una asignación vigente de 10,000 Lempiras.



e. Gasto por Programa Ejecutado 2023-2024 Vigente 2025

La gráfica siguiente muestra la ejecución del total de gastos por programa durante los últimos tres años, siendo el programa “Servicio Ferroviario Nacional”, el de mayor representación, ya que se incluye las actividades administrativas y operativas que permiten realizar el quehacer fundamental del Ferrocarril.

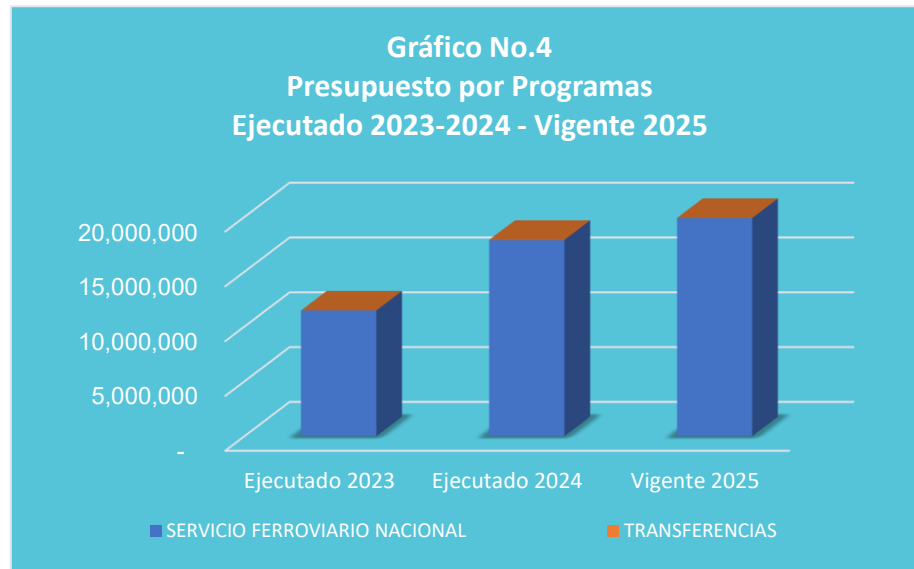

III. ANÁLISIS DE LA EJECUCIÓN PRESUPUESTARIA

a. Asuntos Relevantes

Para la ejecución de este Trimestre no se presentaron Asuntos Relevantes.

b. Análisis de los Objetivos

El Ferrocarril Nacional de Honduras (FNH) ha establecido un solo objetivo operativo detallado a continuación:

1. Promover el uso de nuestro servicio ferroviario de transporte de pasajeros, sus beneficios y patrimonio histórico a la población de la zona norte del país y sus visitantes, y se pueda mantener operando.

c. Análisis de los Ingresos

El presupuesto de ingresos vigente que asciende a 19,902,538 Lempiras, de los cuales el 67.3% corresponde a fondos propios generados a través de la prestación de servicios de transporte ferroviario de pasajeros, servicio de entarimados, alquiler de terrenos, edificios y otros y el 32.7% las Transferencias de la Administración Central. Ver Anexo No.1 Clasificación de Ingresos Por Rubros.



Cuadro No. 1
Ingresos por Tipo de Rubro
(Cifras en Lempiras)

Descripción	Aprobado	Vigente	Recaudación del II Trimestre	Recaudación Acumulada	% al Trim.	% Acum.
INGRESOS CORRIENTES	13,402,538	13,402,538	3,342,669	6,642,200	24.9	49.6
Venta Bruta de Servicios Varios	100,000	100,000	0	0	0.0	0.0
Alquiler de Tierra y Terrenos	12,809,299	12,809,299	3,218,524	6,405,211	25.1	50.0
Alquiler de Edificios, Locales e Instalaciones	493,239	493,239	124,145	236,989	25.2	48.0
Transferencias Corrientes de la Administración Central	6,500,000	6,500,000	6,500,000	6,500,000	100.0	100.0
Totales	19,902,538	19,902,538	9,842,669	13,142,200	49.5	66.0

Observaciones sobre Ejecución Trimestral

Para este trimestre los ingresos recaudados ascienden a 9,842,669 Lempiras, equivalente al 49.5% con relación al presupuesto vigente, recaudados mediante la Transferencia de Administración Central 6,500,000 Lempiras y por los Ingresos Propios, donde el rubro más representativo en cuanto a captación corresponde a Rentas de la propiedad, provenientes del alquiler de bienes muebles e inmuebles, arrendamiento de tierras a particulares que forman parte del patrimonio del ferrocarril.

Observaciones sobre la Ejecución Acumulada

La recaudación acumulada al trimestre ascendió a 13,142,200 Lempiras lo que equivale a 66.0% en relación con el presupuesto vigente, incidiendo principalmente las Transferencias y Donaciones Corrientes que la Administración Central a través de la Secretaría de Infraestructura y Transporte (SIT), le transfiere al FNH, presentando el 100.0% (6,500,000 Lempiras) del total recaudado acumulado y el resto del 50.5% (6,642,200 Lempiras) corresponde a los Ingresos Propios.

Respuesta de la Institución

No se requiere respuesta por parte de la institución.



d. Análisis de los Gastos

1. Gastos por Grupo

La clasificación por objeto del gasto se conceptúa como una ordenación sistemática y homogénea de los bienes, servicios y las transferencias que el Sector Público aplica en el desarrollo de su gestión. Lo anterior permite identificar claramente y con transparencia los bienes y servicios que se adquieren, así como las transferencias que se ejecutan.

La tabla abajo brinda un resumen de los Gastos por grupo total fuentes. Para más detalles a nivel de Fuentes Nacionales vea Anexo 2 Objetiva Clasificación del Gasto por Objeto Tesoro Nacional.

Cuadro No. 2
Ejecución de Egresos por Grupo de Gasto
(Cifras en Lempiras)

Grupo	Aprobado	Vigente	Ejecutado del II Trimestre	Ejecutado Acumulado	Disponible	% del Trím.	% Acum.
Servicios Personales	7,736,257	7,736,257	1,720,903	2,907,684	4,828,573	22.2	37.6
Servicios No Personales	5,644,777	5,644,277	1,396,776	1,986,676	3,657,601	24.7	35.2
Materiales y Suministros	1,410,646	1,411,146	154,129	245,428	1,165,718	10.9	17.4
Bienes Capitalizables	1,506,080	1,506,080	176,525	176,525	1,329,555	11.7	11.7
Transferencias y Donaciones	3,604,778	3,604,778	755,879	1,468,077	2,136,701	21.0	40.7
Totales	19,902,538	19,902,538	4,204,212	6,784,390	13,118,148	21.1	34.1

Observaciones sobre Ejecución Trimestral

Para este trimestre los gastos ejecutados por el FNH ascienden a 4,204,212 Lempiras, equivalente al 21.1% del presupuesto vigente, siendo los Grupos de Gastos más significativos de Servicios Personales, correspondiendo a pago de sueldos y salarios, aportes patronales y colaterales; seguidamente del Grupo de Servicios No Personales, esto como parte del mantenimiento y rehabilitación para preservar el patrimonio histórico, y asegurar la operatividad y seguridad del servicio ferroviario,

Observaciones sobre la Ejecución Acumulada

La ejecución acumulada en el trimestre ascendió a 6,784,390 Lempiras lo que representa un 34.1% del presupuesto vigente, siendo el grupo más representativo



los Servicios Personales con 2,907,684 Lempiras ejecutados en el trimestre, monto orientado para el pago de Sueldos y Salarios.

Respuesta de la Institución

No se requiere respuesta por parte de la institución.

2. Gastos por Programa

Esta sección brinda una descripción general del desempeño financiero como el físico de cada programa para el trimestre. El Ferrocarril cuenta en su estructura programática con dos programas operativos llamados “Servicio Ferroviario Nacional” y el Programa 99 denominado “Transferencias”. Para más información detallada ver Anexo No. 3 Ejecución por Programa y Grupo de Gasto.

a. Programas Administrativos (001-Actividades Centrales/ 99 Transferencias)

Programa: 99 Transferencias

Este programa está orientado a cumplir con los gastos relacionados al pago la Transferencia Corriente según lo establecido en la Ley del Instituto Hondureño para la Prevención y Tratamiento del Alcoholismo, Drogadicción y Fármaco Dependencia (IHADFA), por un monto de 10,000 Lempiras.

Cuadro No. 4
Ejecución de Egresos por Programa Administrativo
(Cifras en Lempiras)

Aprobado	Vigente	Ejecutado del II Trimestre	Ejecutado Acumulado	Disponible	% del Trimestre	% Acumulado
10,000	10,000	0	0	10,000	0.0	0.00

Observaciones sobre Ejecución Trimestral

Para este trimestre no hay ejecución de fondos en este programa.

Observaciones sobre la Ejecución Acumulada

Para el segundo trimestre no se presenta Ejecución Acumulada



Respuesta de la Institución

No se requiere respuesta por parte de la institución.

Modificaciones Presupuestarias Relevantes del Programa

Para este trimestre no se registran Modificaciones Presupuestarias relevantes.

b. Programas Operativos

Programa 11: Servicio Ferrouiario Nacional

Con un presupuesto vigente de 19,892,538 Lempiras y orientado a ofrecer un Servicio de transporte con una cobertura importante en la región Valle de Sula (Departamento de Cortés), con servicios de transporte mediante la construcción de vías de penetración, procurar incrementar la producción en forma integral que comprenda al desarrollo económico en general, de acuerdo con la vinculación a la Visión de País.

Cuadro No. 5
Ejecución de Egresos por Programa
(Cifras en Lempiras)

Información Financiera						
Presupuesto Aprobado	Presupuesto Vigente	Ejecutado del II Trimestre	Ejecutado Acumulado	Disponible	% Trimestre	% Acumulado
19,892,538	19,892,538	4,204,211	6,784,390	13,108,148	21.1	34.1
Información Física						
Descripción del Producto	Servicio de transporte ferrouiario de pasajeros inclusivo y accesible, prestado a las comunidades que forman parte del área protegida "cuero y salado" y turistas nacionales y extranjeros■			Unidad de Medida del Producto	Pasajeros	
Trimestral						
Programado		Ejecutado		% Ejecutado		
Cantidad	Asignación Presupuestaria	Cantidad	Asignación Presupuestaria	Cantidad	Asignación Presupuestaria	
400	8,847,806	0	4,204,211	0.0	47.5	
Anual						
Programado		Ejecutado		% Ejecutado		
Cantidad	Asignación Presupuestaria	Cantidad	Asignación Presupuestaria	Cantidad	Asignación Presupuestaria	
3,020	19,892,538	0	6,784,390	0.0	34.1	



Observaciones sobre Ejecución Trimestral

Durante el segundo trimestre, este programa alcanzó un porcentaje del 21.1% de ejecución financiera y una ejecución física de 47.5% respecto a la asignación programada (4,204,244 Lempiras) como parte del servicio de transporte ferroviario para pasajeros.

Observaciones sobre la Ejecución Acumulada

La ejecución acumulada en el trimestre ascendió a 6,784,390 Lempiras lo que representa un 34.1% del presupuesto vigente, siendo el grupo más representativo los Servicios Personales monto orientado para el pago de Sueldos y Salarios.

Respuesta de la Institución

No se requiere respuesta por parte de la institución.

Modificaciones Presupuestarias Relevantes del Programa

Para este trimestre el programa no registra Modificaciones Relevantes.



IV. RECOMENDACIONES

- ✓ Continuar observando la normativa vigente para la ejecución del presupuesto contenida en la Ley Orgánica del Presupuesto, Disposiciones Generales del Presupuesto y sus reformas y las Normas Técnicas del Subsistema de Presupuesto.

- ✓ Cumplir con el envío del Informe Trimestral con las justificaciones de las principales variaciones derivadas de la ejecución tanto en ingresos como de gastos.

- ✓ Buscar estrategias para mejorar el servicio del ferrocarril para incrementar el uso que se le dé dándole un valor agregado extra al transporte que ya provee para volverlo más turístico y lucrativo



V. ANEXOS

1. Clasificación de los Recursos por Rubro.
2. Clasificación del Objeto Específico del Gasto.
 - 2.1 Objetiva Clasificación del Gasto por Objeto Tesoro Nacional.
 - 2.2 Objetiva Clasificación del Gasto por Objeto Recursos Propios.
3. Gasto por Programa y Grupo.
4. Modificaciones Presupuestarias

ANEXO No. 1
SECRETARÍA DE FINANZAS
ADMINISTRACIÓN PÚBLICA DESCENTRALIZADA
INSTITUCIÓN: 808 FERROCARRIL NACIONAL DE HONDURAS (FNH)
CLASIFICACIÓN DE LOS INGRESOS POR RUBROS
SEGUNDO TRIMESTRE 2025
FONDOS TOTALES
(Cifras en Lempiras)

Rubro	Descripción	Aprobado	Vigente	Recaudado II Trimestre	Recaudado Acumulado	Variación Trimestral		Variación Acumulada	
						Vig - Recaudado	% de Ejecución	Vig- Rec Acumulado	% de Ejecución
10000	INGRESOS CORRIENTES	13,402,538	13,402,538	3,342,669	6,642,200	10,059,869	24.9	6,760,338	49.6
12800	OTROS NO TRIBUTARIOS	13,402,538	13,402,538	3,342,669	6,642,200	10,059,869	24.9	6,760,338	49.6
16000	INGRESOS DE OPERACIÓN	13,402,538	13,402,538	3,342,669	6,642,200	10,059,869	24.9	6,760,338	49.6
16200	VENTA BRUTA DE SERVICIOS	100,000	100,000	0	0	100,000	0.0	100,000	0.0
16299	Venta Bruta de Servicios Varios	100,000	100,000	0	0	100,000	0.0	100,000	0.0
17000	RENTAS DE LA PROPIEDAD	13,302,538	13,302,538	3,342,669	6,642,200	9,959,869	25.1	6,660,338	49.9
17601	Alquiler de Tierra y Terrenos	12,809,299	12,809,299	3,218,524	6,405,211	9,590,775	25.1	6,404,088	50.0
17603	Alquiler de Edificios, Locales e Instalaciones	493,239	493,239	124,145	236,989	369,094	25.2	256,250	48.0
18000	TRANSFERENCIAS Y DONACIONES CORRIENTES A INSTITUCIONES DEL SECTOR PÚBLICO	6,500,000	6,500,000	6,500,000	6,500,000	0	100.0	0	100.0
18100	TRANSFERENCIAS CORRIENTES DEL GOBIERNO GENERAL	6,500,000	6,500,000	6,500,000	6,500,000	0	100.0	0	100.0
18101	Transferencias Corrientes de la Administración Central	6,500,000	6,500,000	6,500,000	6,500,000	0	100.0	0	100.0
	Total	19,902,538	19,902,538	9,842,669	13,142,200	10,059,869	49.5	6,760,338	66.0

TESORO NACIONAL
(Cifras en Lempiras)

Rubro	Descripción	Aprobado	Vigente	Recaudado II Trimestre	Recaudado Acumulado	Variación Trimestral		Variación Acumulada	
						Vig - Recaudado	% de Ejecución	Vig- Rec Acumulado	% de Ejecución
10000	INGRESOS CORRIENTES	6,500,000	6,500,000	6,500,000	6,500,000	0	100.0	0	100.0
18000	TRANSFERENCIAS Y DONACIONES CORRIENTES A INSTITUCIONES DEL SECTOR PÚBLICO	6,500,000	6,500,000	6,500,000	6,500,000	0	100.0	0	100.0
18100	TRANSFERENCIAS CORRIENTES DEL GOBIERNO GENERAL	6,500,000	6,500,000	6,500,000	6,500,000	0	100.0	0	100.0
18101	Transferencias Corrientes de la Administración Central	6,500,000	6,500,000	6,500,000	6,500,000	0	100.0	0	100.0
	TOTAL	6,500,000	6,500,000	6,500,000	6,500,000	0	100.0	0	100.0

ANEXO No. 1
SECRETARÍA DE FINANZAS
ADMINISTRACIÓN PÚBLICA DESCENTRALIZADA
INSTITUCIÓN: 808 FERROCARRIL NACIONAL DE HONDURAS (FNH)
CLASIFICACIÓN DE LOS INGRESOS POR RUBROS
SEGUNDO TRIMESTRE 2025
RECURSOS PROPIOS

(Cifras en Lempiras)

Rubro	Descripción	Aprobado	Vigente	Recaudado II Trimestre	Recaudado Acumulado	Variación Trimestral		Variación Acumulada	
						Vig - Recaudado	% de Ejecución	Vig- Rec Acumulado	% de Ejecución
10000	INGRESOS CORRIENTES	13,402,538	13,402,538	3,342,669	6,642,200	10,059,869	24.9	6,760,338	49.6
12000	INGRESOS NO TRIBUTARIOS	13,402,538	13,402,538	3,342,669	6,642,200	10,059,869	24.9	6,760,338	49.6
16000	INGRESOS DE OPERACIÓN	13,402,538	13,402,538	3,342,669	6,642,200	10,059,869	24.9	6,760,338	49.6
16200	VENTA BRUTA DE SERVICIOS	100,000	100,000	0	0	100,000	0.0	100,000	0.0
16299	Venta Bruta de Servicios Varios	100,000	100,000	0	0	100,000	0.0	100,000	0.0
17000	RENTAS DE LA PROPIEDAD	13,302,538	13,302,538	3,342,669	6,642,200	9,959,869	25.1	6,660,338	49.9
17601	Alquiler de Tierra y Terrenos	12,809,299	12,809,299	3,218,524	6,405,211	9,590,775	25.1	6,404,088	50.0
17603	Alquiler de Edificios, Locales e Instalaciones	493,239	493,239	124,145	236,989	369,094	25.2	256,250	48.0
	TOTAL	13,402,538	13,402,538	3,342,669	6,642,200	10,059,869	24.9	6,760,338	49.6

ANEXO No. 2
SECRETARÍA DE FINANZAS
ADMINISTRACIÓN PÚBLICA DESCENTRALIZADA
INSTITUCIÓN: 808 FERROCARRIL NACIONAL DE HONDURAS (FNH)
CLASIFICACIÓN DEL GASTO SEGÚN OBJETO
SEGUNDO TRIMESTRE 2025
FONDOS TOTALES
(Cifras en Lempiras)

Código	Descripción	Aprobado	Vigente	Ejecutado II Trimestre	Ejecutado Acumulado	Variación Trimestral		Variación Acumulada	
						Vig - Ejecutado	% de Ejecución	Vig- Ejec Acumulado	% de Ejecución
10000	SERVICIOS PERSONALES	7,736,257	7,736,257	1,720,903	2,907,684	6,015,354	22.2	4,828,573	37.6
11100	Sueldos Básicos	4,400,799	4,400,799	912,149	1,773,448	3,488,650	20.7	2,627,351	40.3
11510	Decimotercer Mes	386,645	386,645	0	0	386,645	0.0	386,645	0.0
11520	Decimocuarto Mes	386,645	386,645	283,362	283,362	103,283	73.3	103,283	73.3
11600	Complementos	288,872	288,872	107,589	119,774	181,283	37.2	169,098	41.5
11750	Contribuciones para Seguro Social	244,800	244,800	51,958	99,501	192,842	21.2	145,299	40.6
11760	Contribuciones al Instituto Nacional de Formación Profesional	54,632	54,632	8,698	14,122	45,934	15.9	40,510	25.8
11800	Dietas	40,000	40,000	0	0	40,000	0.0	40,000	0.0
12100	Sueldos Básicos	1,477,200	1,477,200	265,975	500,716	1,211,225	18.0	976,484	33.9
12300	Adicionales	63,000	63,000	20,419	20,419	42,581	32.4	42,581	32.4
12410	Decimotercer Mes	123,100	123,100	0	0	123,100	0.0	123,100	0.0
12420	Decimocuarto Mes	123,100	123,100	43,301	43,301	79,799	35.2	79,799	35.2
12550	Contribuciones para Seguro Social	129,600	129,600	24,247	48,019	105,353	18.7	81,581	37.1
12560	Contribuciones al Instituto Nacional de Formación Profesional	17,864	17,864	3,206	5,023	14,658	17.9	12,841	28.1
20000	SERVICIOS NO PERSONALES	5,644,777	5,644,277	1,396,776	1,986,676	4,247,501	24.7	3,657,601	35.2
21110	Suministro De Energía EléCtrica	200,000	200,000	54,820	122,980	145,180	27.4	77,020	61.5
21200	Agua	70,000	70,000	8,207	63,858	61,793	11.7	6,142	91.2
21420	Telefonía Fija	10,000	10,000	920	2,813	9,080	9.2	7,187	28.1
21430	Telefonía Celular	58,800	58,800	17,618	27,265	41,182	30.0	31,535	46.4
22100	Alquiler de Edificios, Viviendas y Locales	24,000	24,000	6,000	12,000	18,000	25.0	12,000	50.0
23100	Mantenimiento y Reparación de Edificios y Locales	1,400,000	1,400,000	598,241	598,241	801,759	42.7	801,759	42.7
23320	Mantenimiento y Reparación de Equipos de Tracción y Elevación	200,000	200,000	0	0	200,000	0.0	200,000	0.0
23350	Mantenimiento y Reparación de Equipo para Computación	30,000	30,000	0	0	30,000	0.0	30,000	0.0

ANEXO No. 2
SECRETARÍA DE FINANZAS
ADMINISTRACIÓN PÚBLICA DESCENTRALIZADA
INSTITUCIÓN: 808 FERROCARRIL NACIONAL DE HONDURAS (FNH)
CLASIFICACIÓN DEL GASTO SEGÚN OBJETO
SEGUNDO TRIMESTRE 2025
FONDOS TOTALES
(Cifras en Lempiras)

Código	Descripción	Aprobado	Vigente	Ejecutado II Trimestre	Ejecutado Acumulado	Variación Trimestral		Variación Acumulada	
						Vig - Ejecutado	% de Ejecución	Vig- Ejec Acumulado	% de Ejecución
23360	Mantenimiento y Reparación de Equipo de Oficina y Muebles	40,000	58,000	14,400	14,400	43,600	24.8	43,600	24.8
23400	Mantenimiento y Reparación de Obras Civiles e Instalaciones Varias	1,000,000	1,000,000	1,200	1,200	998,800	0.1	998,800	0.1
23500	Limpieza, Aseo y Fumigación	40,000	21,500	0	0	21,500	0.0	21,500	0.0
24130	Servicios Médicos	300,000	300,000	60,000	120,000	240,000	20.0	180,000	40.0
24200	Estudios, Investigaciones y Análisis de Factibilidad	150,000	150,000	0	0	150,000	0.0	150,000	0.0
24300	Servicios Jurídicos	200,000	200,000	120,000	120,000	80,000	60.0	80,000	60.0
24500	Servicios de Capacitación	30,000	30,000	0	0	30,000	0.0	30,000	0.0
24600	Servicios de Informática y Sistemas Computarizados	25,000	25,000	0	0	25,000	0.0	25,000	0.0
25100	Servicio de Transporte	5,000	5,000	472	472	4,528	9.4	4,528	9.4
25700	Servicio de Internet	170,000	170,000	27,300	45,500	142,700	16.1	124,500	26.8
26110	Pasajes Nacionales	40,000	40,000	20,162	25,202	19,838	50.4	14,798	63.0
26210	Viáticos Nacionales	218,000	218,000	99,914	123,914	118,086	45.8	94,086	56.8
27114	Impuesto Sobre Venta- 15%	632,977	632,977	213,997	401,780	418,980	33.8	231,197	63.5
27210	Tasas	132,000	132,000	0	0	132,000	0.0	132,000	0.0
27300	Multas y Recargos	5,000	5,000	0	0	5,000	0.0	5,000	0.0
29100	Ceremonial y Protocolo	40,000	40,000	0	0	40,000	0.0	40,000	0.0
29200	Servicios de Vigilancia	624,000	624,000	153,525	307,050	470,475	24.6	316,950	49.2
30000	MATERIALES Y SUMINISTROS	1,410,646	1,411,146	154,129	245,428	1,257,017	10.9	1,165,718	17.4
31110	Productos Alimenticios Y Bebidas	150,237	150,237	35,841	72,431	114,396	23.9	77,806	48.2
32310	Prendas de Vestir	50,000	50,500	0	0	50,500	0.0	50,500	0.0
33100	Productos De Papel Y Cartón	30,000	30,000	3,605	3,605	26,396	12.0	26,396	12.0
33300	Productos de Artes Gráficas	10,000	10,000	3,910	3,910	6,090	39.1	6,090	39.1
33500	Libros, Revistas y Periódicos	2,500	2,500	0	0	2,500	0.0	2,500	0.0

ANEXO No. 2
SECRETARÍA DE FINANZAS
ADMINISTRACIÓN PÚBLICA DESCENTRALIZADA
INSTITUCIÓN: 808 FERROCARRIL NACIONAL DE HONDURAS (FNH)
CLASIFICACIÓN DEL GASTO SEGÚN OBJETO
SEGUNDO TRIMESTRE 2025
FONDOS TOTALES
(Cifras en Lempiras)

Código	Descripción	Aprobado	Vigente	Ejecutado II Trimestre	Ejecutado Acumulado	Variación Trimestral		Variación Acumulada	
						Vig - Ejecutado	% de Ejecución	Vig- Ejec Acumulado	% de Ejecución
34400	Llantas y Cámaras de Aire	65,000	65,000	0	0	65,000	0.0	65,000	0.0
35100	Productos Químicos	60,000	57,000	0	0	57,000	0.0	57,000	0.0
35210	Productos Farmacéuticos y Medicinales Varios	120,000	120,000	27,507	56,643	92,493	22.9	63,357	47.2
35400	Insecticidas, Fumigantes y Otros	0	5,000	750	750	4,250	15.0	4,250	15.0
35610	Gasolina	210,000	210,000	72,205	95,680	137,796	34.4	114,320	45.6
35620	Diesel	300,000	300,000	0	0	300,000	0.0	300,000	0.0
35650	Aceites y Grasas Lubricantes	50,000	45,000	0	0	45,000	0.0	45,000	0.0
35800	Productos de Material Plástico	4,682	4,682	3,466	4,264	1,216	74.0	418	91.1
36100	Productos Ferrosos	182,909	175,909	0	0	175,909	0.0	175,909	0.0
36930	Elementos de Ferrería	0	7,000	1,661	1,661	5,339	23.7	5,339	23.7
39100	Elementos de Limpieza y Aseo Personal	30,000	30,000	1,770	1,770	28,230	5.9	28,230	5.9
39200	Utiles de Escritorio, Oficina y Enseñanza	20,000	20,000	790	1,561	19,210	3.9	18,439	7.8
39300	Utiles y Materiales Eléctricos	60,000	63,000	2,625	2,625	60,375	4.2	60,375	4.2
39400	Utensilios de Cocina y Comedor	5,318	5,318	0	0	5,318	0.0	5,318	0.0
39600	Repuestos y Accesorios	60,000	60,000	0	529	60,000	0.0	59,471	0.9
40000	BIENES CAPITALIZABLES	1,506,080	1,506,080	176,525	176,525	1,329,555	11.7	1,329,555	11.7
42110	Muebles Varios de Oficina	700,000	700,000	0	0	700,000	0.0	700,000	0.0
42120	Equipos Varios de Oficina	606,080	606,080	0	0	606,080	0.0	606,080	0.0
42600	Equipos para Computación	200,000	200,000	176,525	176,525	23,475	88.3	23,475	88.3
50000	TRANSFERENCIAS Y DONACIONES	3,604,778	3,604,778	755,879	1,468,077	2,848,900	21.0	2,136,701	40.7
51110	Jubilaciones y Retiros	3,594,778	3,594,778	755,879	1,468,077	2,838,900	21.0	2,126,701	40.8
52120	Transferencias Corrientes a Instituciones Descentralizadas	10,000	10,000	0	0	10,000	0.0	10,000	0.0
	Total	19,902,538	19,902,538	4,204,211	6,784,390	15,698,327	21.1	13,118,148	34.1

ANEXO No. 2.1
SECRETARÍA DE FINANZAS
ADMINISTRACIÓN PÚBLICA DESCENTRALIZADA
INSTITUCIÓN: 808 FERROCARRIL NACIONAL DE HONDURAS (FNH)
CLASIFICACIÓN DEL GASTO SEGÚN OBJETO
SEGUNDO TRIMESTRE 2025
TESORO NACIONAL
(Cifras en Lempiras)

Código	Descripción	Aprobado	Vigente	Ejecutado II Trimestre	Ejecutado Acumulado	Variación Trimestral		Variación Acumulada	
						Vig - Ejecutado	% de Ejecución	Vig- Ejec Acumulado	% de Ejecución
20000	SERVICIOS NO PERSONALES	4,765,000	4,765,000	1,029,293	1,578,613	3,735,707	21.6	3,186,387	33.1
21110	Suministro de Energía Eléctrica	200,000	200,000	54,820	122,980	145,180	27.4	77,020	61.5
21200	Agua	70,000	70,000	8,207	63,858	61,793	11.7	6,142	91.2
22100	Alquiler de Edificios, Viviendas y Locales	24,000	24,000	6,000	12,000	18,000	25.0	12,000	50.0
23100	Mantenimiento y Reparación de Edificios y Locales	1,400,000	1,400,000	598,241	598,241	801,759	42.7	801,759	42.7
23320	Mantenimiento y Reparación de Equipos de Tracción y Elevación	200,000	200,000	0	0	200,000	0.0	200,000	0.0
23400	Mantenimiento y Reparación de Obras Civiles e Instalaciones Varias	1,000,000	1,000,000	1,200	1,200	998,800	0.1	998,800	0.1
24130	Servicios Médicos	300,000	300,000	60,000	120,000	240,000	20.0	180,000	40.0
24200	Estudios, Investigaciones y Análisis de Factibilidad	150,000	150,000	0	0	150,000	0.0	150,000	0.0
24300	Servicios Jurídicos	200,000	200,000	120,000	120,000	80,000	60.0	80,000	60.0
25700	Servicio de Internet	170,000	170,000	27,300	45,500	142,700	16.1	124,500	26.8
27114	Impuesto Sobre Venta- 15%	250,000	250,000	0	187,784	250,000	0.0	62,216	75.1
27210	Tasas	132,000	132,000	0	0	132,000	0.0	132,000	0.0
27300	Multas y Recargos	5,000	5,000	0	0	5,000	0.0	5,000	0.0
29100	Ceremonial y Protocolo	40,000	40,000	0	0	40,000	0.0	40,000	0.0
29200	Servicios de Vigilancia	624,000	624,000	153,525	307,050	470,475	24.6	316,950	49.2
30000	MATERIALES Y SUMINISTROS	1,085,000	1,085,000	102,123	155,263	982,877	9.4	929,737	14.3
33500	Libros, Revistas y Periódicos	1,773	1,773	0	0	1,773	0.0	1,773	0.0
34400	Llantas y Cámaras de Aire	65,000	65,000	0	0	65,000	0.0	65,000	0.0
35100	Productos Químicos	30,000	30,000	0	0	30,000	0.0	30,000	0.0
35210	Productos Farmacéuticos y Medicinales Varios	120,000	120,000	27,507	56,643	92,493	22.9	63,357	47.2
35400	Insecticidas, Fumigantes y Otros	0	5,000	750	750	4,250	15.0	4,250	15.0
35610	Gasolina	210,000	210,000	72,205	95,680	137,796	34.4	114,320	45.6
35620	Diesel	300,000	300,000	0	0	300,000	0.0	300,000	0.0
35650	Aceites y Grasas Lubricantes	50,000	45,000	0	0	45,000	0.0	45,000	0.0
36100	Productos Ferrosos	182,909	175,909	0	0	175,909	0.0	175,909	0.0
36930	Elementos de Ferretería	0	7,000	1,661	1,661	5,339	23.7	5,339	23.7
39300	Útiles y Materiales Eléctricos	60,000	60,000	0	0	60,000	0.0	60,000	0.0

ANEXO No. 2.1
SECRETARÍA DE FINANZAS
ADMINISTRACIÓN PÚBLICA DESCENTRALIZADA
INSTITUCIÓN: 808 FERROCARRIL NACIONAL DE HONDURAS (FNH)
CLASIFICACIÓN DEL GASTO SEGÚN OBJETO
SEGUNDO TRIMESTRE 2025
TESORO NACIONAL
(Cifras en Lempiras)

Código	Descripción	Aprobado	Vigente	Ejecutado II Trimestre	Ejecutado Acumulado	Variación Trimestral		Variación Acumulada	
						Vig - Ejecutado	% de Ejecución	Vig- Ejec Acumulado	% de Ejecución
39400	Utensilios de Cocina y Comedor	5,318	5,318	0	0	5,318	0.0	5,318	0.0
39600	Repuestos y Accesorios	60,000	60,000	0	529	60,000	0.0	59,471	0.9
40000	BIENES CAPITALIZABLES	650,000	650,000	176,525	176,525	473,475	27.2	473,475	27.2
42110	Muebles Varios de Oficina	250,000	250,000	0	0	250,000	0.0	250,000	0.0
42120	Equipos Varios de Oficina	200,000	200,000	0	0	200,000	0.0	200,000	0.0
42600	Equipos para Computación	200,000	200,000	176,525	176,525	23,475	88.3	23,475	88.3
	Total	6,500,000	6,500,000	1,307,941	1,910,401	5,192,059	20.1	4,589,599	29.4

ANEXO No. 2.2
SECRETARÍA DE FINANZAS
ADMINISTRACIÓN PÚBLICA DESCENTRALIZADA
INSTITUCIÓN: 808 FERROCARRIL NACIONAL DE HONDURAS (FNH)
CLASIFICACIÓN DEL GASTO SEGÚN OBJETO
SEGUNDO TRIMESTRE 2025
RECURSOS PROPIOS
(Cifras en Lempiras)

Código	Descripción	Aprobado	Vigente	Ejecutado II Trimestre	Ejecutado Acumulado	Variación Trimestral		Variación Acumulada	
						Vig - Ejecutado	% de Ejecución	Vig- Ejec Acumulado	% de Ejecución
10000	SERVICIOS PERSONALES	7,736,257	7,736,257	1,720,903	2,907,684	6,015,354	22.2	4,828,573	37.6
11100	Sueldos Básicos	4,400,799	4,400,799	912,149	1,773,448	3,488,650	20.7	2,627,351	40.3
11510	Decimotercer Mes	386,645	386,645	0	0	386,645	0.0	386,645	0.0
11520	Decimocuarto Mes	386,645	386,645	283,362	283,362	103,283	73.3	103,283	73.3
11600	Complementos	288,872	288,872	107,589	119,774	181,283	37.2	169,098	41.5
11750	Contribuciones para Seguro Social	244,800	244,800	51,958	99,501	192,842	21.2	145,299	40.6
11760	Contribuciones al Instituto Nacional de Formación Profesional	54,632	54,632	8,698	14,122	45,934	15.9	40,510	25.8
11800	Dietas	40,000	40,000	0	0	40,000	0.0	40,000	0.0
12100	Sueldos Básicos	1,477,200	1,477,200	265,975	500,716	1,211,225	18.0	976,484	33.9
12300	Adicionales	63,000	63,000	20,419	20,419	42,581	32.4	42,581	32.4
12410	Decimotercer Mes	123,100	123,100	0	0	123,100	0.0	123,100	0.0
12420	Decimocuarto Mes	123,100	123,100	43,301	43,301	79,799	35.2	79,799	35.2
12550	Contribuciones para Seguro Social	129,600	129,600	24,247	48,019	105,353	18.7	81,581	37.1
12560	Contribuciones al Instituto Nacional de Formación Profesional	17,864	17,864	3,206	5,023	14,658	17.9	12,841	28.1
20000	SERVICIOS NO PERSONALES	879,777	879,277	367,483	408,063	511,794	41.8	471,214	46.4
21420	Telefonía Fija	10,000	10,000	920	2,813	9,080	9.2	7,187	28.1
21430	Telefonía Celular	58,800	58,800	17,618	27,265	41,182	30.0	31,535	46.4
23350	Mantenimiento y Reparación de Equipo para Computación	30,000	30,000	0	0	30,000	0.0	30,000	0.0
23360	Mantenimiento y Reparación de Equipo de Oficina y Muebles	40,000	58,000	14,400	14,400	43,600	24.8	43,600	24.8
23500	Limpieza, Aseo y Fumigación	40,000	21,500	0	0	21,500	0.0	21,500	0.0
24500	Servicios de Capacitación	30,000	30,000	0	0	30,000	0.0	30,000	0.0
24600	Servicios de Informática y Sistemas Computarizados	25,000	25,000	0	0	25,000	0.0	25,000	0.0
25100	Servicio de Transporte	5,000	5,000	472	472	4,528	9.4	4,528	9.4
26110	Pasajes Nacionales	40,000	40,000	20,162	25,202	19,838	50.4	14,798	63.0

ANEXO No. 2.2
SECRETARÍA DE FINANZAS
ADMINISTRACIÓN PÚBLICA DESCENTRALIZADA
INSTITUCIÓN: 808 FERROCARRIL NACIONAL DE HONDURAS (FNH)
CLASIFICACIÓN DEL GASTO SEGÚN OBJETO
SEGUNDO TRIMESTRE 2025
RECURSOS PROPIOS

(Cifras en Lempiras)

Código	Descripción	Aprobado	Vigente	Ejecutado II Trimestre	Ejecutado Acumulado	Variación Trimestral		Variación Acumulada	
						Vig - Ejecutado	% de Ejecución	Vig- Ejec Acumulado	% de Ejecución
26210	Viáticos Nacionales	218,000	218,000	99,914	123,914	118,086	45.8	94,086	56.8
27114	Impuesto Sobre Venta- 15%	382,977	382,977	213,997	213,997	168,980	55.9	168,980	55.9
30000	MATERIALES Y SUMINISTROS	325,646	326,146	52,006	90,165	274,140	15.9	235,981	27.6
31110	Productos Alimenticios Y Bebidas	150,237	150,237	35,841	72,431	114,396	23.9	77,806	48.2
32310	Prendas de Vestir	50,000	50,500	0	0	50,500	0.0	50,500	0.0
33100	Productos De Papel Y Cartón	30,000	30,000	3,605	3,605	26,396	12.0	26,396	12.0
33300	Productos de Artes Gráficas	10,000	10,000	3,910	3,910	6,090	39.1	6,090	39.1
33500	Libros, Revistas y Periódicos	727	727	0	0	727	0.0	727	0.0
35100	Productos Químicos	30,000	27,000	0	0	27,000	0.0	27,000	0.0
35800	Productos de Material Plástico	4,682	4,682	3,466	4,264	1,216	74.0	418	91.1
39100	Elementos de Limpieza y Aseo Personal	30,000	30,000	1,770	1,770	28,230	5.9	28,230	5.9
39200	Utiles de Escritorio, Oficina y Enseñanza	20,000	20,000	790	1,561	19,210	3.9	18,439	7.8
39300	Utiles y Materiales Eléctricos	0	3,000	2,625	2,625	375	87.5	375	87.5
40000	BIENES CAPITALIZABLES	856,080	856,080	0	0	856,080	0.0	856,080	0.0
42110	Muebles Varios de Oficina	450,000	450,000	0	0	450,000	0.0	450,000	0.0
42120	Equipos Varios de Oficina	406,080	406,080	0	0	406,080	0.0	406,080	0.0
50000	TRANSFERENCIAS Y DONACIONES	3,604,778	3,604,778	755,879	1,468,077	2,848,900	21.0	2,136,701	40.7
51110	Jubilaciones y Retiros	3,594,778	3,594,778	755,879	1,468,077	2,838,900	21.0	2,126,701	40.8
52120	Transferencias Corrientes a Instituciones Descentralizadas	10,000	10,000	0	0	10,000	0.0	10,000	0.0
	Total	13,402,538	13,402,538	2,896,270	4,873,989	10,506,268	21.6	8,528,549	36.4

ANEXO No. 3
SECRETARÍA DE FINANZAS
ADMINISTRACIÓN PÚBLICA DESCENTRALIZADA
INSTITUCIÓN: 808 FERROCARRIL NACIONAL DE HONDURAS (FNH)
GASTO POR PROGRAMA Y GRUPO
SEGUNDO TRIMESTRE 2025

(Cifras en Lempiras)

Programa	Grupo de Gasto	Descripción	Aprobado	Vigente	Ejecutado II Trimestre	Ejecutado Acumulado	Variación Trimestral		Variación Acumulada	
							Vig - Ejecutado	% de Ejecución	Vig- Ejec Acumulado	% de Ejecución
11		SERVICIO FERROVIARIO NACIONAL	19,892,538	19,892,538	4,204,211	6,784,390	15,688,327	21.1	13,108,148	34.1
	10000	SERVICIOS PERSONALES	7,736,257	7,736,257	1,720,903	2,907,684	6,015,354	22.2	4,828,573	37.6
	20000	SERVICIOS NO PERSONALES	5,644,777	5,644,277	1,396,776	1,986,676	4,247,501	24.7	3,657,601	35.2
	30000	MATERIALES Y SUMINISTROS	1,410,646	1,411,146	154,129	245,428	1,257,017	10.9	1,165,718	17.4
	40000	BIENES CAPITALIZABLES	1,506,080	1,506,080	176,525	176,525	1,329,555	11.7	1,329,555	11.7
	50000	TRANSFERENCIAS Y DONACIONES	3,594,778	3,594,778	755,879	1,468,077	2,838,900	21.0	2,126,701	40.8
99		TRANSFERENCIAS	10,000	10,000	0	0	10,000	0.0	10,000	0.0
	50000	TRANSFERENCIAS Y DONACIONES	10,000	10,000	0	0	10,000	0.0	10,000	0.0
		Total	19,902,538	19,902,538	4,204,211	6,784,390	15,698,327	21.1	13,118,148	34.1

ANEXO No. 4
SECRETARÍA DE FINANZAS
ADMINISTRACIÓN PÚBLICA DESCENTRALIZADA
INSTITUCIÓN: 808 FERROCARRIL NACIONAL DE HONDURAS (FNH)
MODIFICACIONES PRESUPUESTARIAS
SEGUNDO TRIMESTRE 2025

(Cifras en Lempiras)

Tipo de Modificación	Descripción	Aumentos			Disminuciones			Recursos Propios	Numero de Documento FP - 05
		Nacionales	Externos	Total	Nacionales	Externos	Total		
403	Traslados ID entre grupos objetos de gasto 20000,30000 (excepto 21100, 21200, 21300, 21420) entre categorías	21,500	0	21,500	21,500	0	21,500	0	1
403	Traslados ID entre grupos objetos de gasto 20000,30000 (excepto 21100, 21200, 21300, 21420) entre categorías	5,000	0	5,000	5,000	0	5,000	0	2
403	Traslados ID entre grupos objetos de gasto 20000,30000 (excepto 21100, 21200, 21300, 21420) entre categorías	3,000	0	3,000	3,000	0	3,000	0	3
403	Traslados ID entre grupos objetos de gasto 20000,30000 (excepto 21100, 21200, 21300, 21420) entre categorías	7,000	0	7,000	7,000	0	7,000	0	4
	Total	36,500		36,500	36,500		36,500		