



Secretaría de
Finanzas
Gobierno de la República

Informe de Seguimiento y Evaluación de la Ejecución Presupuestaria Física y Financiera al Tercer Trimestre 2025

41 Secretaría de Estado en los Despachos
de Gestión de Riesgos y
Contingencias Nacionales
(**COPECO**)



Tegucigalpa, M.D.C. Noviembre 2025



SEGUIMIENTO Y EVALUACIÓN DE LA GESTIÓN PRESUPUESTARIA TERCER TRIMESTRE 2025

041: SECRETARÍA DE ESTADO EN LOS DESPACHOS DE GESTIÓN DE RIESGOS Y CONTINGENCIAS NACIONALES (COPECO)

I. ANTECEDENTES

La Secretaría de Estado en el Despacho de Finanzas realiza el Informe de la Ejecución del Presupuesto de Ingresos y Egresos, con base a los artículos 45 y 46 Capítulo VII “Del Seguimiento y Evaluación de la Ejecución Presupuestaria” del Decreto Legislativo N° 83-2004, contentivo de la Ley Orgánica del Presupuesto, Acuerdo N° 1341 de la Secretaría de Finanzas, publicado en el Diario Oficial La Gaceta el 12 de febrero 2009, que aprueba las Normas Técnicas del Subsistema de Presupuesto y Artículo 262 Capítulo VI “Monitoreo, Seguimiento y Evaluación” del Decreto Legislativo N° 4-2025 publicado en el diario oficial La Gaceta el 6 de febrero 2025, correspondiente a la Ley del Presupuesto del Ejercicio Fiscal 2025 y sus Disposiciones Generales, aprobadas por el Congreso Nacional.

a. Autoridad Legislativa

Mediante Decreto Ley No. 990-E del 12 de diciembre de 1990, se crea la Comisión Permanente de Contingencias (COPECO), cuya Ley fue reformada mediante Decreto No.217-93, del 13 de octubre de 1993; posteriormente se hizo reformas al Reglamento Decreto No.121-99, el 18 de mayo de 1999, con el propósito de ir conformando una institución más acorde con el papel que le toca desempeñar y mediante Decreto Ejecutivo número PCM-051-2019 del 15 de agosto de 2019 se eleva al rango de Secretaría de Estado a la Comisión Permanente de Contingencias (COPECO).

b. Misión

Somos la Institución coordinadora del Sistema Nacional de Gestión de Riesgos, mediante la gestión compartida, pública y privada orientada a la prevención y reducción del riesgo, Atención en las emergencias en la recuperación, rehabilitación y adaptación ante el cambio climático para garantizar la vida, los bienes materiales y ambientales de los habitantes del territorio nacional.



c. Funciones

Las funciones de la Secretaría son las siguientes:

- ✓ Organizar y Dirigir las acciones que sean necesarias ejecutar en casos de emergencia, desastres y calamidades que surjan en el País.
- ✓ Adoptar medidas preventivas, tendientes a contar con los recursos y mecanismos apropiados para afrontar esas situaciones críticas.
- ✓ Coordinar el desarrollo de actividades de apoyo, que integren con participación de organismos e instituciones públicas, privadas y de cooperación internacional
- ✓ Solicitar al Poder Ejecutivo, la declaración de situación de emergencia, desastre o calamidad nacional, en zonas o regiones afectadas.
- ✓ Organizar y capacitar grupos y brigadas de voluntarios, en labores de salvamento, asistencia y rehabilitación de zonas afectadas.
- ✓ Integrar y coordinar las comisiones y grupos de trabajo que se consideran apropiados para atender en forma eficiente las necesidades de emergencia.
- ✓ Gestionar, recibir y administrar la ayuda internacional de organismos y gobiernos amigos.
- ✓ Elaborar al final de cada situación de emergencia, desastre o calamidad que hubiere sido declarada, la evaluación de los daños ocurridos y la determinación de sus orígenes y las acciones y medidas de prevención para futuras situaciones.
- ✓ Otras que la Ley le confiere.

II. RESUMEN DE LA COMPOSICIÓN DEL PRESUPUESTO VIGENTE

El presente Informe contiene el análisis de la Ejecución Física y Financiera del Plan Operativo Anual y del Presupuesto de Ingresos y Egresos de la Secretaría de Estado en los Despachos de Gestión de Riesgos y Desastres Nacionales (COPECO) correspondiente al Tercer Trimestre 2025.

Esta institución cuenta con un presupuesto aprobado de L407,691,815.00 representando el 0.095% del Presupuesto General de Ingresos y Egresos de la República y de las Instituciones Descentralizadas, que asciende a L430,907,821,286.00.

La siguiente sección del informe provee un análisis de la composición del presupuesto vigente:

a. Fuente de Presupuesto Vigente

El Presupuesto Vigente de la Secretaría de Estado en los Despachos de Gestión de Riesgos y Contingencias Nacionales (COPECO) está compuesto exclusivamente de Fondos Nacionales y asciende a L407,691,815.00.

b. Presupuesto Vigente por Grupo

Como se muestra en la gráfica siguiente, la porción más relevante del presupuesto se concentra en el grupo Servicios Personales con un presupuesto vigente de L325,972,853.00 que representa el 79.96% del total del presupuesto vigente y son destinados a cubrir el pago de sueldos y salarios del personal bajo la modalidad de permanente, No Permanente y sus colaterales, otra asistencia social, gastos de representación en el país.

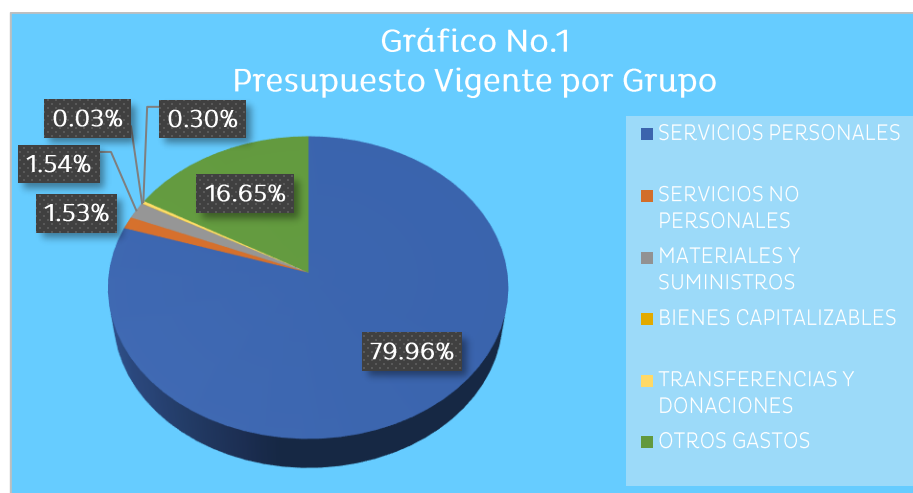



c. Gasto por Grupo Ejecutado 2023-2024-Vigente 2025

La gráfica siguiente muestra que la asignación de gastos entre grupos y la ejecución de forma plurianual reflejando un gasto significativo en los grupos de gasto de Servicios Personales, el cual es destinado a pago de salarios y colaterales al personal que labora en esa institución y Servicios No Personales. Cabe señalar que el presupuesto para el grupo de gasto Transferencias y Donaciones se incrementó para el año 2025. De igual manera se realizó una redistribución de presupuesto que fue necesaria para cubrir impacto presupuestario que ocasionó la creación de nuevos puestos laborales para el año 2023-2025 y Otros Gastos debido a la correcta clasificación de estos en los objetos de gasto que corresponden para los diferentes tipos de emergencias lo que explica las diferencias en el gasto en comparación a los otros años.

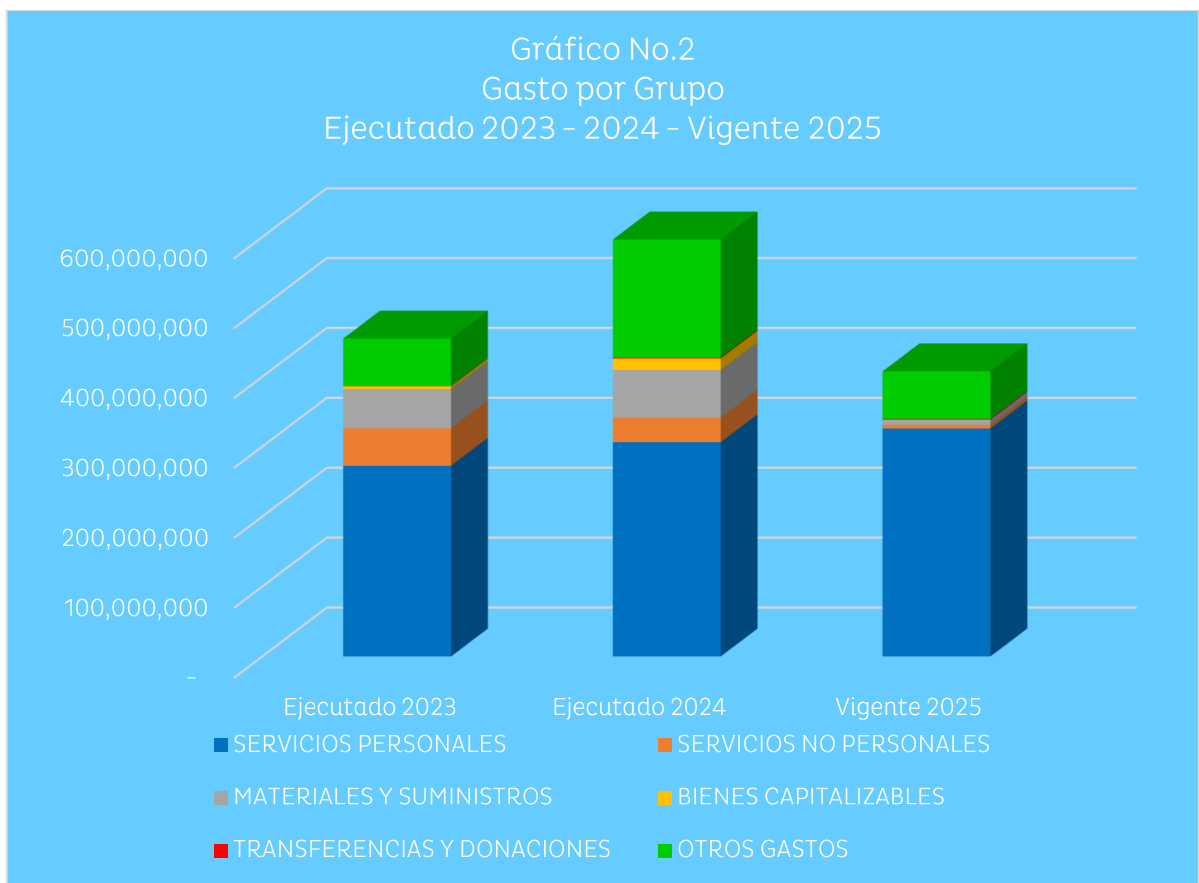



d. Presupuesto Vigente por Programa

En cuanto a la ejecución por programas, muestra el presupuesto vigente resaltando el programa No. 11 Cultura de Prevención y Reducción del Riesgo con un presupuesto que equivale a un 70.0% del total del presupuesto vigente de la Institución, y en él se realizan diversas actividades tales como procesos formativos mediante acciones educativas para prevenir y reducir el riesgo de desastres naturales a la población hondureña, respuesta humanitaria intervenciones estratégicas para reducir el riesgo de desastres naturales en la población hondureña, atención a emergencia de tormentas tropicales, pago a personal de Protección Civil y otras emergencias, seguido del programa 18 – Emergencias Nacionales Atendidas – con una representación del 17.0% del total del presupuesto vigente de la Institución.

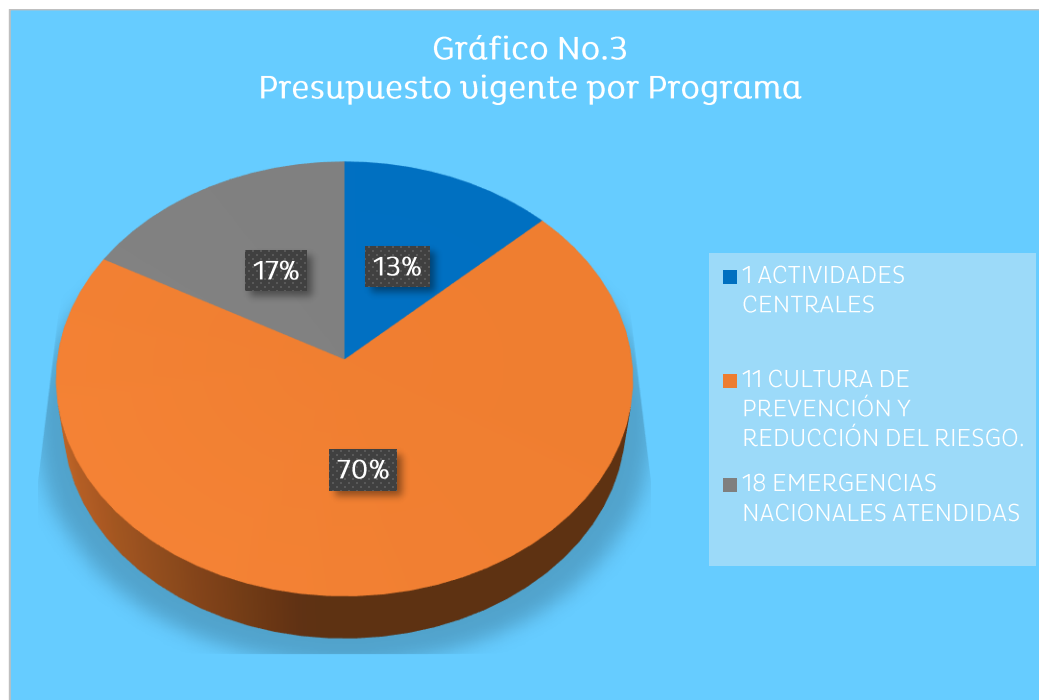

e. Gasto por Programa Ejecutado 2023-2024-Vigente 2025

La gráfica siguiente muestra el total de gastos por programa durante los últimos tres años, resaltando el programa 11 Cultura de Prevención y Reducción del Riesgo debido a que la Institución utiliza este programa para ejecutar acciones de prevención con un 70.0% de su presupuesto asignado, la atención de emergencias a nivel nacional, proyectos sociales en gestión de riesgos,



actividades de emergencia, entre otras como ser planes de acción y coordinación a nivel nacional como miembros del CONAPREM Y SINAGER, Evaluaciones para identificar las amenazas y vulnerabilidades a nivel nacional realizadas, atención a incendios forestales a nivel nacional por parte de la Unidad de Respuestas Inmediata (URI) del que están planificadas ejecutarse en lo que resta del ejercicio fiscal, y por ende es el programa que cuenta con mayor presupuesto debido a la prioridad de atención a las emergencias descritas anteriormente.

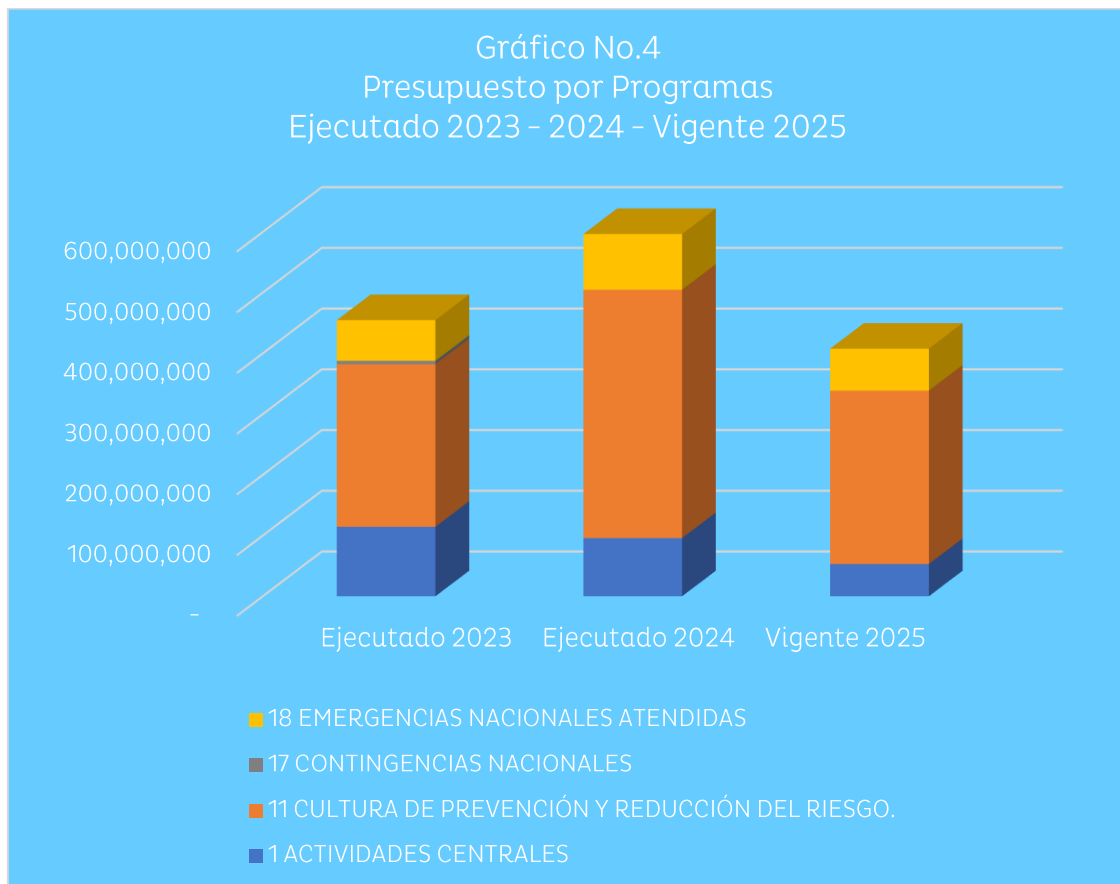



III. ANÁLISIS DE LA EJECUCIÓN PRESUPUESTARIA

a. Asuntos Relevantes

Se realizó una incorporación de fondos para aplicar el incremento de los L1,400.00 por un monto de L852,066.00 y Revalorización de quinquenios por L231,012.00.

b. Análisis de los Objetivos

La Secretaría de Estado en los Despachos de Gestión de Riesgos y Desastres Nacionales (COPECO) cuenta con 3 Objetivos Operativos. Los objetivos son los siguientes:

1. Brindar una respuesta inmediata eficiente y eficaz para la atención oportuna de la población que ha sido afectada por un evento adverso de gran magnitud a fin de garantizar sus condiciones de seguridad y de vida.
2. Incidir en la reducción del riesgo de desastres que afecta a la población hondureña, a fin de mejorar las condiciones de vulnerabilidad existentes en el país.
3. Fortalecer la capacidad institucional de la Secretaría de Estado en los Despachos de Gestión de Riesgos y Contingencias Nacionales (COPECO), con eficiencia y eficacia mediante la renovación de capacidades humanas, técnicas operativas que garanticen el cumplimiento de su misión como ente coordinador del SINAGER.

c. Análisis de los Ingresos

Esta institución no genera Recursos Propios.

d. Análisis de los Gastos.

1. Gastos por Grupo

La clasificación por Objeto del Gasto se conceptúa como una ordenación sistemática y homogénea de los bienes, servicios y las transferencias que el Sector Público aplica en el desarrollo de su gestión. Lo anterior, permite identificar claramente y con transparencia los bienes y servicios que se adquieren, así como las transferencias que se ejecutan.



La siguiente tabla brinda un resumen de los gastos por grupo total fuentes. Para más detalles a nivel de Fuentes Nacionales que corresponde a la Clasificación del Gasto por Objeto Específico (Ver Anexo No. 1 Presupuesto de Egresos por Objeto Detallado).

Cuadro No. 1
Ejecución de Egresos por Grupo de Gasto
Fondos Totales
(cifras en Lempiras)

Descripción	Descripción	Aprobado	Vigente	Ejecutado III Trimestre	Ejecución Acumulada	Disponibile	% del Trim.	% Acum.
10000	SERVICIOS PERSONALES	324,889,775	325,972,853	72,600,641	226,503,185	99,469,668	22.3	69.5
20000	SERVICIOS NO PERSONALES	6,318,000	5,266,711	1,118,459	2,982,819	2,283,892	21.2	56.6
30000	MATERIALES Y SUMINISTROS	6,318,000	7,251,174	1,427,990	4,824,568	2,426,606	19.7	66.5
40000	BIENES CAPITALIZABLES	-	118,115	-	-	118,115	-	-
50000	TRANSFERENCIAS Y DONACIONES	1,208,497	1,208,497	-	-	1,208,497	-	-
90000	OTROS GASTOS	67,874,465	67,874,465	10,702,820	23,059,435	44,815,030	15.8	34.0
Total		406,608,737	407,691,815	85,849,910	257,370,007	150,321,808	21.1	63.1

Observaciones sobre Ejecución Trimestral

El cuadro anterior refleja la ejecución de los diferentes grupos del gasto en el tercer trimestre la cual alcanzó un alto porcentaje de 22.3% presentando el grupo Servicios Personales con la afectación de sueldos y colaterales de personal permanente y por contrato incluyendo jornales, seguido por Servicios no Personales con un 21.2%.

Observaciones sobre Ejecución Acumulada

En el tercer trimestre muestra una ejecución acumulada del 63.1% lo que se considera bueno siendo el Grupo del Gasto Servicios Personales con mayor ejecución del 69.5% lo que se considera muy bueno.

Respuesta de la Institución

No se requiere respuesta de la institución.



2. Gastos por Programa

Esta sección brinda una descripción general tanto del desempeño financiero como el físico de cada programa para el segundo trimestre, así como también a la fecha. Algunos programas administrativos no tienen productos identificados. La información financiera de estos programas ha sido consolidada. Para información detallada ver Anexo 2.

a. Programas Administrativos

Cuadro No. 2
Ejecución de Egresos por Programas Administrativos
(cifras en Lempiras)

Aprobado	Vigente	Ejecutado III Trimestre	Ejecución Acumulada	Disponible	% Trim.	% Acum.
70,077,012	53,146,417	14,262,404	46,338,120	6,808,297	26.8	87.2

Observaciones sobre Ejecución Trimestral

El programa 01 – Actividades Centrales se muestra una alta ejecución en el Programa de 35.0% siendo el Grupo Servicios Personales el que muestra el más alto porcentaje de ejecución con respecto a su presupuesto vigente (35.3%), los demás grupos que componen el programa se muestran de la siguiente manera: Servicios no Personales con 26.7% y Materiales y Suministros con 36.5% de sus asignaciones presupuestarias lo que se considera excelente.

Observaciones sobre Ejecución Acumulada

En el tercer trimestre no se presentan observaciones de ejecución acumulada Respuesta de la Institución.

b. Programas Operativos

Programa 11 – Cultura de Prevención y Reducción de Riesgo.

Este Programa tiene como objetivo disminuir el riesgo por los incidentes y emergencias que afectan a la población en el territorio nacional.



Cuadro No. 3
Ejecución de Egresos por Programa
(cifras en Lempiras)

Información Financiera						
Aprobado	Vigente	Ejecutado III Trimestre	Ejecutado Acumulado	Disponible	% Trimestre	% Acumulado
264,683,444	285,414,170	61,346,744	170,464,594	114,949,576	21.5	59.7
Información Física						
Descripción del Producto	1 - Procesos formativos mediante acciones educativas para prevenir y reducir el riesgo de desastres naturales a la población hondureña, brindados.			Unidad de Medida del producto	1048-INFORME DE EJECUCION	
Trimestral						
Programado		Ejecutado		% de Ejecución		
Cantidad	Asignación Presupuestaria	Cantidad	Asignación Presupuestaria	Cantidad	Asignación Presupuestaria	
58	73,237,342	45	61,346,744	77.6	83.8	
Anual						
Programado		Ejecutado		% de Ejecución		
Cantidad	Asignación Presupuestaria	Cantidad	Asignación Presupuestaria	Cantidad	Asignación Presupuestaria	
224	285,414,170	170	170,464,594	62.5	59.72	

Observaciones sobre Ejecución Trimestral

La ejecución financiera alcanzó el 21.5% lo que se considera bajo, siendo Servicios Personales el grupo que muestra el mayor porcentaje ejecutado en vista que es el grupo que cuenta con la mayor porción del presupuesto vigente del Programa unos L285,414,170.00 de los que se ejecutó el 21.5%; en cuanto a la ejecución física sobrepasando las metas establecidas con una asignación presupuestaria menor lograron mediante acciones educativas para prevenir y reducir el riesgo de desastres naturales a la población hondureña, brindados, logrando 45 Evaluaciones, para lo cual se ejecutaron L61,346,744.00 de su presupuesto asignado.

Observaciones sobre Ejecución Acumulada

En la ejecución acumulada se refleja el 59.7% al tercer trimestre siendo el Grupo del Gasto Servicios Personales con mayor ejecución al trimestre siendo el grupo del gasto con mayor asignación presupuestaria de 22.3%.



Modificaciones relevantes en el Programa

Para el segundo trimestre no hay modificaciones relevantes en el Programa.

Programa 18 – Emergencias Nacionales Atendidas

Este programa tiene como objetivo brindar atención Prehospitalaria a personas víctimas de urgencias y emergencias médicas a nivel nacional.

Cuadro No. 4
Ejecución de Egresos por Programa
(cifras en Lempiras)

Información Financiera						
Aprobado	Vigente	Ejecutado III Trimestre	Ejecutado Acumulado	Disponible	% Trimestre	% Acumulado
71,848,281	69,131,228	10,240,761	40,567,294	28,563,934	14.8	58.7
Información Física						
Descripción del Producto	Atenciones prehospitalarias brindada a personas en situaciones adversas a nivel nacional		Unidad de Medida del producto	1048-INFORME DE EJECUCION		
Trimestral						
Programado		Ejecutado		% de Ejecución		
Cantidad	Asignación Presupuestaria	Cantidad	Asignación Presupuestaria	Cantidad	Asignación Presupuestaria	
5,700	17,135,162	2,346	10,240,761	41.2	59.8	
Anual						
Programado		Ejecutado		% de Ejecución		
Cantidad	Asignación Presupuestaria	Cantidad	Asignación Presupuestaria	Cantidad	Asignación Presupuestaria	
22,259	69,493,843	10,455	40,567,294	47.0	58.7	

Observaciones sobre Ejecución Trimestral

La ejecución del Programa 18 – Emergencias Nacionales Atendidas presenta una ejecución financiera del 14.8% para el tercer trimestre en cuanto a la ejecución física se observa una planificación de 5,700 atenciones Prehospitalarias a personas víctimas de urgencias y emergencias médicas a nivel nacional, logrando 2,346 con una ejecución de L10,240,761, con una asignación presupuestaria mayor.



Observaciones sobre Ejecución Acumulada

En el tercer trimestre refleja una ejecución del Programa del 58.7% logrando al tercer trimestre una ejecución física del 47.0% lo que se considera baja con respecto a la programación de metas.

Modificaciones relevantes en el Programa

Durante el tercer trimestre no se presentaron modificaciones relevantes.



IV. RECOMENDACIONES

- ✓ Se recomienda realizar una revisión de su programación trimestral y ver cómo afectará esta ejecución a los objetivos propuestos.
- ✓ Se recomienda que la Institución unifique esfuerzos por medio de su unidad ejecutora y administrativa, para que la ejecución sea satisfactoria en los próximos trimestres, obteniendo de esta manera una priorización del gasto efectiva maximizando los recursos asignados.
- ✓ Es imprescindible que esa Institución cumpla con la presentación en tiempo y forma de los formatos de evaluación trimestral, tal como lo establecen las Disposiciones Generales de Ingresos y Egresos de la República, con el fin de lograr una evaluación en tiempo estipulado.



V. ANEXOS

1. Clasificación del Objeto Específico del Gastos y Total Fondos.

1.1 Objetiva Clasificación del Gasto por Objeto Tesoro Nacional.

2. Ejecución por Programa y Grupo de Gasto.

ANEXO N° 1
SECRETARÍA DE FINANZAS
ADMINISTRACIÓN PÚBLICA CENTRAL
INSTITUCIÓN 041: SECRETARÍA DE ESTADO EN LOS DESPACHOS DE GESTIÓN DE RIESGOS Y CONTINGENCIAS NACIONALES (COPECO)
PRESUPUESTO DE EGRESOS POR OBJETO DETALLADO
TERCER TRIMESTRE DE 2025
FONDOS TOTALES
(Cifras en Lempiras)

Objeto	Descripción	Presupuesto Aprobado	Presupuesto Vigente	Ejecutado III Trimestre	Ejecutado Acumulado	Variación Trimestral		Variación Acumulada	
						Vigente / Ejecutado	% de Ejecución	Vigente / Acumulado	% de Ejecución
10000	SERVICIOS PERSONALES	324,889,775	325,972,853	72,600,641	226,503,185	253,372,212	22.3	99,469,668	69.5
11100	Sueldos Básicos	176,591,759	197,419,068	46,661,235	143,435,103	150,757,833	23.6	53,983,965	72.7
11400	Adicionales	20,672,107	1,260,869	127,020	127,020	1,133,849	10.1	1,133,849	10.1
11510	Decimotercer Mes	14,715,980	16,411,766	-	-	16,411,766	-	16,411,766	-
11520	Decimocuarto Mes	14,715,980	15,692,766	66,366	15,177,727	15,626,400	0.4	515,039	96.7
11600	Complementos	14,275,338	7,981,955	1,599,769	4,404,350	6,382,186	20.0	3,577,605	55.2
11710	Contribuciones al Instituto Nacional de Jubilaciones y Pensiones de los Empleados y Funcionarios del Poder Ejecutivo	25,605,811	28,608,809	8,541,425	23,407,477	20,067,384	29.9	5,201,332	81.8
11750	Contribuciones para Seguro Social	5,921,127	5,921,127	2,177,905	5,512,078	3,743,222	36.8	409,049	93.1
12100	Sueldos Básicos	42,133,800	42,109,728	11,990,846	29,001,052	30,118,882	28.5	13,108,676	68.9
12200	Jornales	1,157,475	1,157,475	251,933	757,960	905,542	21.8	399,516	65.5
12410	Decimotercer Mes	3,607,607	3,601,800	-	-	3,601,800	-	3,601,800	-
12420	Decimocuarto Mes	3,607,607	3,322,306	221,491	2,868,305	3,100,815	6.7	454,001	86.3
12550	Contribuciones para Seguro Social	1,885,184	1,885,184	512,651	1,362,112	1,372,533	27.2	523,072	72.3
14300	Gastos de Representación en el País	-	600,000	450,000	450,000	150,000	75.0	150,000	75.0
20000	SERVICIOS NO PERSONALES	6,318,000	5,266,711	1,118,459	2,982,819	4,148,252	21.2	2,283,892	56.6
21200	Agua	140,000	140,000	91,830	119,336	48,170	65.6	20,664	85.2
21410	Correo Postal	300,000	300,000	97,765	282,388	202,235	32.6	17,612	94.1
21430	Telefonía Celular	300,000	300,000	64,081	220,974	235,919	21.4	79,026	73.7
22100	Alquiler de Edificios, Viviendas y Locales	-	655,500	74,750	212,750	580,750	11.4	442,750	32.5
23100	Mantenimiento y Reparación de Edificios y Locales	625,000	-	-	-	-	-	-	-
23200	Mantenimiento y Reparación de Equipos y Medios de Transporte	1,873,000	1,373,000	157,041	289,589	1,215,959	11.4	1,083,411	21.1
23320	Mantenimiento y Reparación de Equipos de Tracción y Elevación	400,000	-	-	-	-	-	-	-
23390	Mantenimiento y Reparación de Otros Equipos	152,000	90,000	-	6,590	90,000	-	83,410	7.3
23500	Limpieza, Aseo y Fumigación	120,000	120,000	-	-	120,000	-	120,000	-
25200	Servicio de Almacenamiento	80,000	80,000	26,299	77,437	53,701	32.9	2,563	96.8
25300	Servicio de Imprenta, Publicaciones y Reproducciones	50,000	50,000	-	-	50,000	-	50,000	-
25700	Servicio de Internet	520,000	220,000	20,700	23,000	199,300	9.4	197,000	10.5
26110	Pasajes Nacionales	298,000	148,000	6,060	18,446	141,940	4.1	129,554	12.5
26210	Viáticos Nacionales	1,360,000	1,510,000	477,891	1,506,814	1,032,109	31.6	3,186	99.8
29100	Ceremonial y Protocolo	100,000	280,211	102,041	225,496	178,170	36.4	54,715	80.5
30000	MATERIALES Y SUMINISTROS	6,318,000	7,251,174	1,427,990	4,824,568	5,823,184	19.7	2,426,606	66.5
31110	Productos Alimenticios Y Bebidas	340,000	540,000	184,073	303,856	355,927	34.1	236,144	56.3
33100	Productos De Papel Y Cartón	515,000	515,000	147,016	469,699	367,984	28.5	45,301	91.2
34400	Llantas y Cámaras de Aire	1,200,000	1,200,000	321,006	1,065,259	878,994	26.8	134,741	88.8
35100	Productos Químicos	90,000	90,000	22,649	22,649	67,351	25.2	67,351	25.2
35210	Productos Farmacéuticos y Medicinales Varios	370,000	370,000	211,535	211,535	158,465	57.2	158,465	57.2
35260	Oxígeno Médico	50,000	50,000	12,375	22,851	37,626	24.7	27,149	45.7
35610	Gasolina	200,000	121,449	-	100,000	121,449	-	21,449	82.3
35620	Diesel	2,068,000	3,228,436	348,564	2,099,838	2,879,872	10.8	1,128,598	65.0
35650	Aceites y Grasas Lubricantes	100,000	125,000	-	-	125,000	-	125,000	-
35800	Productos de Material Plástico	50,000	-	-	-	-	-	-	-
36930	Elementos de Ferretería	20,000	20,000	-	810	20,000	-	19,190	4.1
39100	Elementos de Limpieza y Aseo Personal	245,000	143,601	143,601	143,601	-	100.0	-	100.0
39200	Útiles de Escritorio, Oficina y Enseñanza	380,000	264,688	18,772	264,686	245,916	7.1	2	100.0
39300	Útiles y Materiales Eléctricos	107,000	-	-	-	-	-	-	-
39530	Material Médico Quirúrgico Menor	100,000	100,000	-	100,000	100,000	-	-	100.0

ANEXO N° 1
SECRETARÍA DE FINANZAS
ADMINISTRACIÓN PÚBLICA CENTRAL
INSTITUCIÓN 041: SECRETARÍA DE ESTADO EN LOS DESPACHOS DE GESTIÓN DE RIESGOS Y CONTINGENCIAS NACIONALES (COPECO)
PRESUPUESTO DE EGRESOS POR OBJETO DETALLADO
TERCER TRIMESTRE DE 2025
FONDOS TOTALES
(Cifras en Lempiras)

Objeto	Descripción	Presupuesto Aprobado	Presupuesto Vigente	Ejecutado III Trimestre	Ejecutado Acumulado	Variación Trimestral		Variación Acumulada	
						Vigente / Ejecutado	% de Ejecución	Vigente / Acumulado	% de Ejecución
39600	Repuestos y Accesorios	483,000	483,000	18,399	19,784	464,601	3.8	463,216	4.1
40000	BIENES CAPITALIZABLES	-	118,115	-	-	118,115	-	118,115	-
45100	Aplicaciones Informáticas	-	118,115	-	-	118,115	-	118,115	-
50000	TRANSFERENCIAS Y DONACIONES	1,208,497	1,208,497	-	-	1,208,497	-	1,208,497	-
53310	Transferencias a Organismos Internacionales - Cuotas Ordinarias	1,208,497	1,208,497	-	-	1,208,497	-	1,208,497	-
90000	TRANSFERENCIAS Y DONACIONES	67,874,465	67,874,465	10,702,820	23,059,435	57,171,645	15.8	44,815,030	34.0
99600	Imprevistos Para Atención De Desastres Naturales O Emergencias	67,874,465	67,874,465	10,702,820	23,059,435	57,171,645	15.8	44,815,030	34.0
TOTAL		406,608,737	407,691,815	85,849,910	257,370,007	321,841,905	21.1	150,321,808	63.1

ANEXO N° 1.1
SECRETARÍA DE FINANZAS
ADMINISTRACIÓN PÚBLICA CENTRAL
INSTITUCIÓN 041: SECRETARÍA DE ESTADO EN LOS DESPACHOS DE GESTIÓN DE RIESGOS Y CONTINGENCIAS NACIONALES (COPECO)
PRESUPUESTO DE EGRESOS POR OBJETO DE TALLADO
TERCER TRIMESTRE DE 2025
FONDOS DEL TESORO NACIONAL
(Cifras en Lempiras)

Objeto	Descripción	Presupuesto Aprobado	Presupuesto Vigente	Ejecutado III Trimestre	Ejecutado Acumulado	Variación Trimestral		Variación Acumulada	
						Vigente / Ejecutado	% de Ejecución	Vigente / Acumulado	% de Ejecución
10000	SERVICIOS PERSONALES	324,889,775	325,972,853	72,600,641	226,503,185	253,372,212	22.3	99,469,668	69.5
11100	Sueldos Básicos	176,591,759	197,419,068	46,661,235	143,435,103	150,757,833	23.6	53,983,965	72.7
11400	Adicionales	20,672,107	1,260,869	127,020	127,020	1,133,849	10.1	1,133,849	10.1
11510	Decimotercer Mes	14,715,980	16,411,766	-	-	16,411,766	-	16,411,766	-
11520	Decimocuarto Mes	14,715,980	15,692,766	66,366	15,177,727	15,626,400	0.4	515,039	96.7
11600	Complementos	14,275,338	7,981,955	1,599,769	4,404,350	6,382,186	20.0	3,577,605	55.2
11710	Contribuciones al Instituto Nacional de Jubilaciones y Pensiones de los Empleados y Funcionarios del Poder Ejecutivo	25,605,811	28,608,809	8,541,425	23,407,477	20,067,384	29.9	5,201,332	81.8
11750	Contribuciones para Seguro Social	5,921,127	5,921,127	2,177,905	5,512,078	3,743,222	36.8	409,049	93.1
12100	Sueldos Básicos	42,133,800	42,109,728	11,990,846	29,001,052	30,118,882	28.5	13,108,676	68.9
12200	Jornales	1,157,475	1,157,475	251,933	757,960	905,542	21.8	399,516	65.5
12410	Decimotercer Mes	3,607,607	3,601,800	-	-	3,601,800	-	3,601,800	-
12420	Decimocuarto Mes	3,607,607	3,322,306	221,491	2,868,305	3,100,815	6.7	454,001	86.3
12550	Contribuciones para Seguro Social	1,885,184	1,885,184	512,651	1,362,112	1,372,533	27.2	523,072	72.3
14300	Gastos de Representación en el País	-	600,000	450,000	450,000	150,000	75.0	150,000	75.0
20000	SERVICIOS NO PERSONALES	6,318,000	5,266,711	1,118,459	2,982,819	4,148,252	21.2	2,283,892	56.6
21200	Agua	140,000	140,000	91,830	119,336	48,170	65.6	20,664	85.2
21410	Correo Postal	300,000	300,000	97,765	282,388	202,235	32.6	17,612	94.1
21430	Telefonía Celular	300,000	300,000	64,081	220,974	235,919	21.4	79,026	73.7
22100	Alquiler de Edificios, Viviendas y Locales	-	655,500	74,750	212,750	580,750	11.4	442,750	32.5
23100	Mantenimiento y Reparación de Edificios y Locales	625,000	-	-	-	-	-	-	-
23200	Mantenimiento y Reparación de Equipos y Medios de Transporte	1,873,000	1,373,000	157,041	289,589	1,215,959	11.4	1,083,411	21.1
23320	Mantenimiento y Reparación de Equipos de Tracción y Elevación	400,000	-	-	-	-	-	-	-
23390	Mantenimiento y Reparación de Otros Equipos	152,000	90,000	-	6,590	90,000	-	83,410	7.3
23500	Limpieza, Aseo y Fumigación	120,000	120,000	-	-	120,000	-	120,000	-
25200	Servicio de Almacenamiento	80,000	80,000	26,299	77,437	53,701	32.9	2,563	96.8
25300	Servicio de Imprenta, Publicaciones y Reproducciones	50,000	50,000	-	-	50,000	-	50,000	-
25700	Servicio de Internet	520,000	220,000	20,700	23,000	199,300	9.4	197,000	10.5
26110	Pasajes Nacionales	298,000	148,000	6,060	18,446	141,940	4.1	129,554	12.5
26210	Viáticos Nacionales	1,360,000	1,510,000	477,891	1,506,814	1,032,109	31.6	3,186	99.8
29100	Ceremonial y Protocolo	100,000	280,211	102,041	225,496	178,170	36.4	54,715	80.5
30000	MATERIALES Y SUMINISTROS	6,318,000	7,251,174	1,427,990	4,824,568	5,823,184	19.7	2,426,606	66.5
31110	Productos Alimenticios Y Bebidas	340,000	540,000	184,073	303,856	355,927	34.1	236,144	56.3
33100	Productos De Papel Y Cartón	515,000	515,000	147,016	469,699	367,984	28.5	45,301	91.2
34400	Llantas y Cámaras de Aire	1,200,000	1,200,000	321,006	1,065,259	878,994	26.8	134,741	88.8
35100	Productos Químicos	90,000	90,000	22,649	22,649	67,351	25.2	67,351	25.2
35210	Productos Farmacéuticos y Medicinales Varios	370,000	370,000	211,535	211,535	158,465	57.2	158,465	57.2
35260	Oxígeno Médico	50,000	50,000	12,375	22,851	37,626	24.7	27,149	45.7
35610	Gasolina	200,000	121,449	-	100,000	121,449	-	21,449	82.3
35620	Diesel	2,068,000	3,228,436	348,564	2,099,838	2,879,872	10.8	1,128,598	65.0
35650	Aceites y Grasas Lubricantes	100,000	125,000	-	-	125,000	-	125,000	-
35800	Productos de Material Plástico	50,000	-	-	-	-	-	-	-
36930	Elementos de Ferrería	20,000	20,000	-	810	20,000	-	19,190	4.1
39100	Elementos de Limpieza y Aseo Personal	245,000	143,601	143,601	143,601	-	100.0	-	100.0
39200	Útiles de Escritorio, Oficina y Enseñanza	380,000	264,688	18,772	264,686	245,916	7.1	2	100.0
39300	Útiles y Materiales Eléctricos	107,000	-	-	-	-	-	-	-
39530	Material Médico Quirúrgico Menor	100,000	100,000	-	100,000	100,000	-	-	100.0

ANEXO N° 1.1
SECRETARÍA DE FINANZAS
ADMINISTRACIÓN PÚBLICA CENTRAL
INSTITUCIÓN 041: SECRETARÍA DE ESTADO EN LOS DESPACHOS DE GESTIÓN DE RIESGOS Y CONTINGENCIAS NACIONALES (COPECO)
PRESUPUESTO DE EGRESOS POR OBJETO DETALLADO
TERCER TRIMESTRE DE 2025
FONDOS DEL TESORO NACIONAL
(Cifras en Lempiras)

Objeto	Descripción	Presupuesto Aprobado	Presupuesto Vigente	Ejecutado III Trimestre	Ejecutado Acumulado	Variación Trimestral		Variación Acumulada	
						Vigente / Ejecutado	% de Ejecución	Vigente / Acumulado	% de Ejecución
39600	Repuestos y Accesorios	483,000	483,000	18,399	19,784	464,601	3.8	463,216	4.1
40000	BIENES CAPITALIZABLES	-	118,115	-	-	118,115	-	118,115	-
45100	Aplicaciones Informáticas	-	118,115	-	-	118,115	-	118,115	-
50000	TRANSFERENCIAS Y DONACIONES	1,208,497	1,208,497	-	-	1,208,497	-	1,208,497	-
53310	Transferencias a Organismos Internacionales - Cuotas Ordinarias	1,208,497	1,208,497	-	-	1,208,497	-	1,208,497	-
90000	OTROS GASTOS	67,874,465	67,874,465	10,702,820	23,059,435	57,171,645	15.8	44,815,030	34.0
99600	Imprevisos Para Atención De Desastres Naturales O Emergencias	67,874,465	67,874,465	10,702,820	23,059,435	57,171,645	15.8	44,815,030	34.0
	TOTAL	406,608,737	407,691,815	85,849,910	257,370,007	321,841,905	21.1	150,321,808	63.1

ANEXO N° 2
SECRETARÍA DE FINANZAS
ADMINISTRACIÓN PÚBLICA CENTRAL
INSTITUCIÓN 041: SECRETARÍA DE ESTADO EN LOS DESPACHOS DE GESTIÓN DE RIESGOS Y CONTINGENCIAS NACIONALES (COPECO)
PRESUPUESTO DE EGRESOS POR PROGRAMA Y GRUPO DE GASTO
TERCER TRIMESTRE DE 2025
TOTAL FONDOS
(Cifras en Lempiras)

Programa	Grupo	Descripción	Presupuesto Aprobado	Presupuesto Vigente	Ejecutado III Trimestre	Ejecutado Acumulado	Variación Trimestral		Variación Acumulada	
							Vigente / Ejecutado	% de Ejecución	Vigente / Acumulado	% de Ejecución
1		ACTIVIDADES CENTRALES	70,077,012	53,146,417	14,262,404	46,338,120	38,884,013	26.8	6,808,297	87.2
	10000	SERVICIOS PERSONALES	64,877,012	46,718,305	12,834,097	42,335,423	33,884,208	27.5	4,382,882	90.6
	20000	SERVICIOS NO PERSONALES	2,500,000	3,155,500	632,933	1,531,437	2,522,567	20.1	1,624,063	48.5
	30000	MATERIALES Y SUMINISTROS	2,700,000	3,154,497	795,373	2,471,260	2,359,124	25.2	683,237	78.3
	40000	BIENES CAPITALIZABLES	-	118,115	-	-	118,115	-	118,115	-
11		CULTURA DE PREVENCIÓN Y REDUCCIÓN DEL RIESGO	264,683,444	285,414,170	61,346,744	170,464,594	224,067,426	21.5	114,949,576	59.7
	10000	SERVICIOS PERSONALES	189,215,482	210,693,590	49,603,820	143,979,103	161,089,770	23.5	66,714,487	68.3
	20000	SERVICIOS NO PERSONALES	2,900,000	1,688,941	450,402	1,130,663				
	30000	MATERIALES Y SUMINISTROS	3,485,000	3,948,677	589,702	2,295,393	3,358,975	14.9	1,653,284	58.1
	50000	TRANSFERENCIAS Y DONACIONES	1,208,497	1,208,497	-	-	1,208,497	-	1,208,497	-
	90000	OTROS GASTOS	67,874,465	67,874,465	10,702,820	23,059,435	57,171,645	15.8	44,815,030	34.0
18		EMERGENCIAS NACIONALES ATENDIDAS	71,848,281	69,131,228	10,240,761	40,567,294	58,890,467	14.8	28,563,934	58.7
	10000	SERVICIOS PERSONALES	70,797,281	68,560,958	10,162,724	40,188,659	58,398,234	14.8	28,372,299	58.6
	20000	SERVICIOS NO PERSONALES	918,000	422,270	35,123	320,720	387,147	8.3	101,550	76.0
	30000	MATERIALES Y SUMINISTROS	133,000	148,000	42,915	57,915	105,085	29.0	90,085	39.1
		TOTAL	406,608,737	407,691,815	85,849,910	257,370,007	321,841,905	21.1	150,321,808	63.1