



Secretaría de
Finanzas
Gobierno de la República

Informe de Seguimiento y Evaluación de la Ejecución Presupuestaria Física y Financiera al Tercer Trimestre 2025

504 Instituto de Crédito Educativo
(EDUCREDITO)



Tegucigalpa, M.D.C. Noviembre 2025



SEGUIMIENTO Y EVALUACIÓN DE LA GESTIÓN PRESUPUESTARIA TERCER TRIMESTRE 2025

504: INSTITUTO DE CRÉDITO EDUCATIVO (EDUCREDITO)

I. ANTECEDENTES

La Secretaría de Estado en el Despacho de Finanzas realiza el Informe de la Ejecución del Presupuesto de Ingresos y Egresos, con base a los artículos 45 y 46 Capítulo VII “Del Seguimiento y Evaluación de la Ejecución Presupuestaria” del Decreto Legislativo N° 83-2004, contentivo de la Ley Orgánica del Presupuesto, Acuerdo N° 1341 de la Secretaría de Finanzas, publicado en el Diario Oficial La Gaceta el 12 de febrero 2009, que aprueba las Normas Técnicas del Subsistema de Presupuesto y artículo 262 Capítulo VI “Monitoreo, Seguimiento y Evaluación” del Decreto Legislativo N° 4-2025 publicado en el Diario Oficial La Gaceta el 06 de febrero 2025, correspondiente a la Ley del Presupuesto del Ejercicio Fiscal 2025 y sus Disposiciones Generales, Aprobadas por Congreso Nacional.

a. Autoridad Legislativa

Según la Constitución de la República, el Instituto de Crédito Educativo nace como un fondo el 22 de julio de 1968 y cambiándose su denominación jurídica como un Órgano Autónomo del Estado con personería jurídica y patrimonio propio, a través del Decreto No. 397, de fecha 08 de noviembre de 1975, el cual fue modificado mediante Decreto No. 65-2011 publicado en el Diario Oficial la Gaceta el 04 de Agosto del 2011 con el objeto de desarrollo y formación técnica y científica para mejoramiento en calidad de vida, valores profesionales, morales, espirituales y Éticos.

b. Misión

Somos una Institución Descentralizada del Estado con Recursos Propios que ofrece créditos y becas educativas en condiciones favorables a los hondureños y hondureñas de bajos recursos económicos que tiene aspiraciones de superación profesional, técnica y científica, para mejorar su calidad de vida, valores profesionales, técnicos, éticos, espirituales y morales.



c. Funciones

- a) Financiar la realización de estudios dentro y fuera del territorio nacional, con base en los programas educativos que garanticen una adecuada formación profesional, técnica o docente, y la utilización racional de los recursos humanos del país para acelerar su desarrollo económico y social.
- b) Promover y fomentar la capacitación técnica y profesional de los hondureños de recursos económicos insuficientes.
- c) Contribuir al fortalecimiento de los programas educativos nacionales de diferentes niveles;
- d) Cooperar con el estudio de las necesidades de capacitación profesional, técnica y de mano de obra que requiera el país, en coordinación con el sector público y privado;
- e) Procurar la máxima utilización del personal formado o perfeccionado, a través de EDUCREDITO.
- f) Administrar, dentro de sus fines, los recursos que pongan a su disposición, personas naturales o jurídicas de carácter público o privado, nacionales o extranjeras.

II. RESUMEN DE LA COMPOSICIÓN DEL PRESUPUESTO VIGENTE

El presente Informe contiene el análisis de la Ejecución Física y Financiera del Plan Operativo Anual y del Presupuesto de Ingresos y Egresos del Instituto de Crédito Educativo (EDUCREDITO) correspondiente al tercer trimestre 2025.

EDUCREDITO cuenta con un presupuesto aprobado de Veinte y tres Millones Ciento un Mil Lempiras Exactos (23,101,000 Lempiras) representando el 0.005%, del Presupuesto General de Ingresos y Egresos de la República y de las Instituciones Descentralizadas, que asciende a Cuatrocientos Treinta Mil Novecientos Siete Millones Ochocientos Veintiún Mil Doscientos Ochenta y Seis Lempiras Exactos (430,907,821,286 Lempiras).

La siguiente sección del informe provee un análisis de la composición del presupuesto vigente:



a. Fuente de Presupuesto Vigente

La institución cuenta con un presupuesto vigente de 38, 587,200 Lempiras, el cual está compuesto de fondos propios que recauda la institución, los cuales están orientados a cubrir el gasto de funcionamiento para el logro de objetivos institucionales.

b. Presupuesto Vigente por Grupo

Como se muestra en la gráfica siguiente, la parte más relevantes del presupuesto se concentra en el grupo de activos Financieros con un 42% (16,026,506 Lempiras); correspondiendo a los préstamos a largo plazo a personas otorgados por la institución (créditos Educativos) seguido por los servicios personales con un 35.5% (13,717,694 Lempiras) correspondiendo al pago de sueldos, colaterales y aportes patronales,; siguiendo las transferencias y Donaciones que representa el 13.1% (5,060,000Lempiras).



c. Gasto por Grupo Ejecutado 2023-2024-Vigente 2025

La grafica siguiente muestra los montos ejecutados a nivel de grupos de gasto de años anteriores (2023-2024), comparado con el presupuesto vigente 2025. Las ejecuciones del año 2023 fueron superiores que el ejecutado 2024 y el vigente 2025, mismas que se han orientado con mayor relevancia a los Activos Financieros y servicios personales.

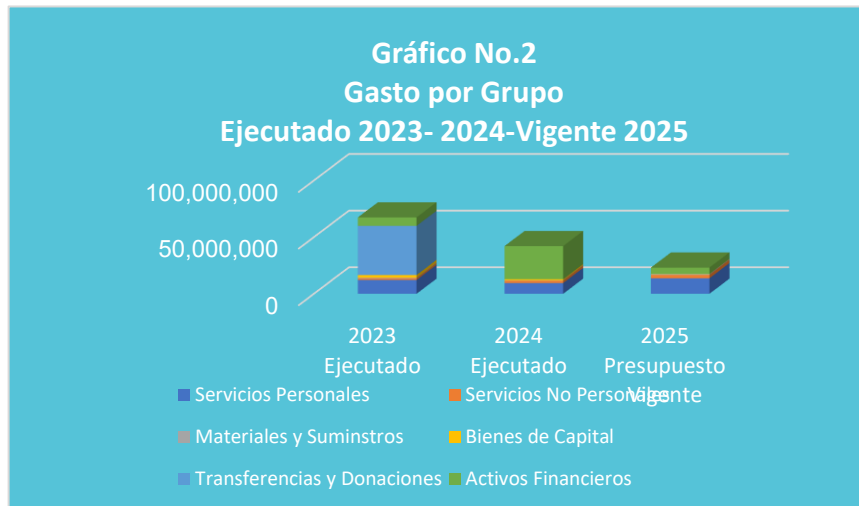

d. Presupuesto Vigente por Programa

En cuanto a la ejecución por programas, muestra que el presupuesto vigente de EDUCREDITO ha sido distribuido bajo la estructura programática de dos (2) programas: el programa 11 denominado “Asistencia Financiera para Formación Profesional”, en el cual se concentra el 99.9% del presupuesto de la Institución, en este programa se registran todos los gastos operativos y de funcionamiento de la institución, con un monto vigente de 38,587,200 Lempiras para el presente año.

El programa 99 Transferencias con una asignación de 10,000 Lempiras, vigente el cual incluye la Transferencia Corriente a favor del Instituto Hondureño para la Prevención y Tratamiento del Alcoholismo, Drogadicción y Fármaco Dependencia (IHADFA).





e. Gasto por Programa Ejecutado 2023-2024 Vigente 2025

La siguiente gráfica muestra el total de los gastos por programa durante los últimos 3 años, mostrando que la ejecución del presupuesto durante 2023 del programa 11 “Asistencia Financiera para Formación Profesional” refleja una disminución del presupuesto de más de un 37.5% con relación al presupuesto ejecutado 2024 incidiendo la ejecución en el grupo Servicios Personales para el presupuesto vigente 2025.

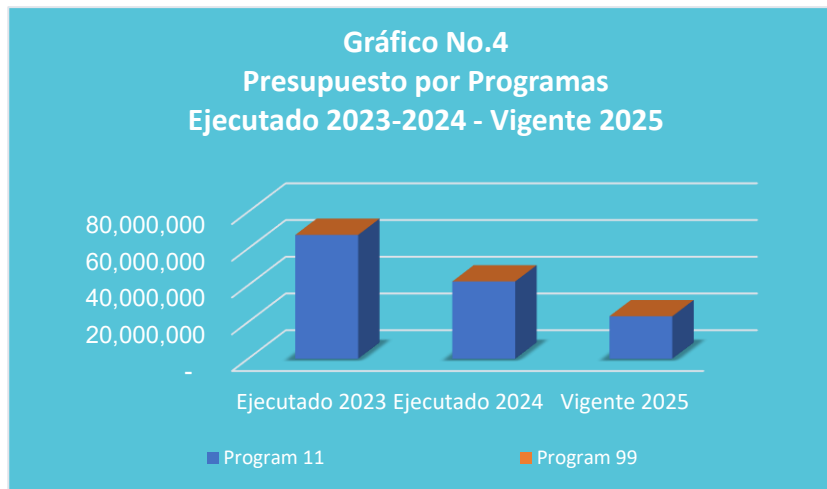

III. ANÁLISIS DE LA EJECUCIÓN PRESUPUESTARIA

a. Asuntos Relevantes

Para la ejecución de este Trimestre no se presentaron Asuntos Relevantes.

b. Análisis de los Objetivos

EDUCREDITO cuenta con 1 Objetivo Operativo, el cual se describe a continuación:

Reducir el tiempo de resolución de las solicitudes de crédito presentadas a la institución.

c. Análisis de los Ingresos

El presupuesto de ingresos vigente asciende a 38,587,200 Lempiras, mismo que es financiado en un 100% con recursos propios que genera la Institución a través del otorgamiento de préstamos, recursos que son orientados al desarrollo de las



actividades operativas y administrativas para la consecución de su objetivo institucional.

Cuadro No. 1
Ingresos por Tipo de Rubro
(Cifras en Lempiras)

Descripción	Aprobado	Vigente	Recaudación del III Trimestre	Recaudación Acumulada	% al Trim.	% Acum.
INGRESOS CORRIENTES	9,337,000	9,337,000	1,690,893	5,768,740	18.1	61.8
Ingresos No Tributarios	0	0	11,401	40,365	0	0
Rentas de la Propiedad	9,337,000	9,337,000	1,679,493	5,728,374	18.0	61.4
INGRESOS DE CAPITAL	13,764,000	29,250,200	1,406,849	5,402,660	4.8	18.5
Activos Financieros	13,764,000	29,250,200	1,406,849	5,402,660	4.8	18.5
Total	23,101,000	38,587,200	3,097,742	11,171,400	8.0	29.0

Observaciones sobre Ejecución Trimestral

Para este trimestre, se registra una recaudación de 3,097,742 Lempiras, equivalente al 8.0% con relación al total de los ingresos vigentes en el trimestre, mostrándose entre los más representativos los ingresos recaudados por rentas de propiedad con 1,679,493 Lempiras y seguidamente los ingresos los activos financieros con 1,406,849 Lempiras.

Observaciones sobre la Ejecución Acumulada

Para este trimestre, se registra una recaudación acumulada de 11,171,400 Lempiras, equivalente al 29.0% con relación al total de los ingresos vigentes en el trimestre, entre los más representativos los ingresos recaudados por rentas de propiedad con 5,728,374 Lempiras.

Respuesta de la Institución

No se requiere respuesta por parte de la institución.

d. Análisis de los Gastos

1. Gastos por Grupo

La clasificación por objeto del gasto se conceptúa como una ordenación sistemática y homogénea de los bienes, servicios y las transferencias que el Sector Público aplica en el desarrollo de su gestión. Lo anterior permite identificar claramente y con transparencia los bienes y servicios que se adquieren, así como las transferencias que se ejecutan.



La tabla abajo brinda un resumen de los Gastos por grupo total fuentes. Para más detalles a nivel de Fuentes Nacionales. Ver anexos 2 Clasificación del Objeto Específico del Gastos.

Cuadro No. 2
Ejecución de Egresos por Grupo de Gasto
(Cifras en Lempiras)

Grupo	Aprobado	Vigente	Ejecutado del III Trimestre	Ejecutado Acumulado	Disponibile	% del Trim.	% Acum.
Serúicios Personales	13,717,694	13,717,694	1,705,134	7,297,149	6,420,545	12.4	53.2
Serúicios No Personales	2,900,000	3,046,000	567,596	1,724,562	1,321,438	18.6	56.6
Materiales y Suministros	643,000	497,000	92,262	328,674	168,326	18.6	66.1
Bienes Capitalizables	240,000	240,000	47,239	47,239	192,761	19.7	19.7
Transferencias y Donaciones	60,000	5,060,000	5,000	48,000	5,012,000	0.1	0.9
Activos Financieros	5,540,306	16,026,506	7,490,000	12,933,750	3,092,756	46.7	80.7
Total	23,101,000	38,587,200	9,907,231	22,379,374	16,207,826	25.7	58.0

Observaciones sobre Ejecución Trimestral

De acuerdo con la ejecución trimestral a nivel del grupo la mayor ejecución se refleja en Activos Financieros con un monto de 7,490,000 Lempiras, que representa el 46.7% del total ejecutado el trimestre, en segundo los servicios personales correspondiendo a el pago de sueldos y salarios pagados al personal permanente, y colaterales de su planta laboral seguido de los Servicios Personales con 1,705,134 Lempiras ejecutados, representando el 12.4% del total ejecutado en el trimestre.

Observaciones sobre la Ejecución Acumulada

Para este trimestre, la mayor ejecución acumulada se refleja en Activos Financieros con un monto de 12,933,750 Lempiras, que representa el 57.7% del total acumulado en ambos trimestres, correspondiendo a la otorgación de créditos.

Respuesta de la Institución

No se requiere respuesta por parte de la institución.

2. Gastos por Programa

Esta sección brinda una descripción general del desempeño financiero como el físico de cada programa para el trimestre. EDUCREDITO cuenta en su estructura



programática con programas operativos llamados “Asistencia Financiera para Formación Profesional” y el Programa 99 denominado “Transferencias”.

a. Programas Administrativos (99 Transferencias)

Programa: 99 Transferencias

Con un presupuesto vigente de 10,000 Lempiras, valores orientados en su totalidad a la Transferencia Corriente que por Ley se le transfiere al Instituto Hondureño para la Prevención del Alcoholismo, Drogadicción y Farmacodependencia (IHADFA).

Cuadro No. 3

Ejecución de Egresos por programa administrativos

(Cifras en Lempiras)

Aprobado	Vigente	Ejecutado del III Trimestre	Ejecutado Acumulado	Disponibile	% del Trimestre	% Acumulado
10,000	10,000	0	0	10,000	0.0	0.0

Observaciones sobre Ejecución Trimestral

Para el segundo trimestre no se muestra ejecución en el programa.

Observaciones sobre la Ejecución Acumulada

Para este trimestre, no se registra Ejecución Acumulada.

Respuesta de la Institución

No se requiere respuesta por parte de la institución.

Modificaciones Presupuestarias Relevantes del Programa

Para este trimestre no se registran Modificaciones Presupuestarias relevantes.

b. Programas Operativos

Programa: 11 Asistencia Financiera para Formación Profesional

Con un presupuesto vigente de 38,577,200 Lempiras ejecutan las actividades relacionadas al que hacer fundamental de la institución como ser el otorgamiento de créditos y préstamos. Para información detallada.



Cuadro No. 4
Ejecución de Egresos por programa
(Cifras en Lempiras)

Información Financiera						
Presupuesto Aprobado	Presupuesto Vigente	Ejecutado del III Trimestre	Ejecutado Acumulado	Disponible	% Trimestre	% Acumulado
23,091,000	38,577,200	9,907,231	22,379,374	28,669,969	25.7	58.0
Información Física						
Descripción del Producto	Créditos educativos aprobados y desembolsados a los y las educandos universitarios a Nivel nacional, en especial a educandos de grupos vulnerables.				Unidad de Medida del Producto	Créditos
Trimestral						
Programado		Ejecutado		% Ejecutado		
Cantidad	Asignación Presupuestaria	Cantidad	Asignación Presupuestaria	Cantidad	Asignación Presupuestaria	
0	13,258,950	0	22,379,374	0	168.8	
Anual						
Programado		Ejecutado		% Ejecutado		
Cantidad	Asignación Presupuestaria	Cantidad	Asignación Presupuestaria	Cantidad	Asignación Presupuestaria	
1	38,577,200	36	22,379,374	3600.0	58.0	

Observaciones sobre Ejecución Trimestral

La ejecución física de este programa para el tercer trimestre es del 25.7% de la meta programada, logrando otorgar 0 créditos de los 0 Créditos programados para el trimestre. En cuanto a la ejecución presupuestaria alcanzó más del 100% (22,379,374 Lempiras) de lo asignado para el trimestre.

Observaciones sobre la Ejecución Acumulada

Para este trimestre, se registra Ejecución Acumulada del 58.0% representando un monto en lempiras de 22,379,374 generados por otorgar créditos.

Respuesta de la Institución

No se requiere respuesta por parte de la institución.

Modificaciones Presupuestarias Relevantes del Programa

Para el tercer trimestre no se realizaron modificación Relevantes del Programa.



IV. RECOMENDACIONES

- ✓ Continuar vigilando el cumplimiento de la normativa legal vigente para la ejecución del presupuesto, conforme a lo establecido en la Ley Orgánica del Presupuesto, las Normas Técnicas del Subsistema de Presupuesto y las Disposiciones Generales del Presupuesto.
- ✓ Conservar registros actualizados de la ejecución presupuestaria de Ingresos y Egresos en el Sistema de Información Financiera Integrada (SIAFI).
- ✓ Realizar una mejor programación del POA y Presupuesto para mejorar la ejecución de las metas físicas y financieras, con programación en base a costos reales.
- ✓ Mantener la congruencia entre las cifras generadas del sistema con los informes de autoevaluación realizados por la Institución que son remitidas a esta Secretaría de Estado.



V. ANEXOS

1. Clasificación de los Recursos por Rubro
2. Clasificación del Objeto Específico del Gastos y Tipos de Fondos
3. Ejecución por Programa y Grupo de Gasto
4. Modificaciones presupuestarias

ANEXO No. 1
SECRETARÍA DE FINANZAS
ADMINISTRACIÓN PÚBLICA DESCENTRALIZADA
INSTITUCIÓN: 504 INSTITUTO DE CRÉDITO EDUCATIVO (EDUCREDITO)
CLASIFICACIÓN DE LOS INGRESOS POR RUBROS
TERCER TRIMESTRE 2025
RECURSOS PROPIOS

(Cifras en Lempiras)

Rubro	Descripción	Aprobado	Vigente	Recaudado III Trimestre	Recaudado Acumulado	Variación Trimestral		Variación Acumulada	
						Vig - Recaudado	% de Ejecución	Vig- Rec Acumulado	% de Ejecución
10000	INGRESOS CORRIENTES	9,337,000	9,337,000	1,690,893	5,768,740	7,646,107	18.1	3,568,260	61.8
12000	INGRESOS NO TRIBUTARIOS	0	0	11,401	40,365	-11,401	0.0	-40,365	0.0
12200	DERECHOS	0	0	11,401	40,365	-11,401	0.0	-40,365	0.0
12299	Derechos Varios	0	0	11,401	40,365	-11,401	0.0	-40,365	0.0
17000	RENTAS DE LA PROPIEDAD	9,337,000	9,337,000	1,679,493	5,728,374	7,657,507	18.0	3,608,626	61.4
17100	INTERESES POR PRESTAMOS AL SECTOR PRIVADO	6,000,000	6,000,000	1,396,719	4,869,481	4,603,281	23.3	1,130,519	81.2
17101	Intereses por Préstamos al Sector Privado	6,000,000	6,000,000	1,396,719	4,869,481	4,603,281	23.3	1,130,519	81.2
17300	INTERESES POR DEPOSITOS	67,200	67,200	21,447	74,914	45,753	31.9	-7,714	111.5
17301	Intereses por Depositos Internos	67,200	67,200	21,447	74,914	45,753	31.9	-7,714	111.5
17600	ALQUILERES	3,269,800	3,269,800	261,327	783,980	3,008,473	8.0	2,485,820	24.0
17603	Alquiler de Edificios, Locales e Instalaciones	3,269,800	3,269,800	261,327	783,980	3,008,473	8.0	2,485,820	24.0
20000	INGRESOS DE CAPITAL	13,764,000	29,250,200	1,406,849	5,402,660	27,843,351	4.8	23,847,540	18.5
23000	ACTIVOS FINANCIEROS	13,764,000	29,250,200	1,406,849	5,402,660	27,843,351	4.8	23,847,540	18.5
23400	RECUPERACION DE PRESTAMOS DE LARGO PLAZO	13,764,000	13,764,000	1,406,849	5,402,660	12,357,151	10.2	8,361,340	39.3
23401	Recuperación de Préstamos de Largo Plazo al Sector Privado	13,764,000	13,764,000	1,406,849	5,402,660	12,357,151	10.2	8,361,340	39.3
23900	DISMINUCIÓN DE OTROS ACTIVOS FINANCIEROS	0	15,486,200	0	0	15,486,200	0	15,486,200	0
23901	Disminución de disponibilidades de años anteriores	0	15,486,200	0	0	15,486,200	0	15,486,200	0
	TOTAL	23,101,000	38,587,200	3,097,742	11,171,400	35,489,458	8.0	27,415,800	29.0

ANEXO No. 2
SECRETARÍA DE FINANZAS
ADMINISTRACIÓN PÚBLICA DESCENTRALIZADA
INSTITUCIÓN: 504 INSTITUTO DE CRÉDITO EDUCATIVO (EDUCREDITO)
CLASIFICACIÓN DEL GASTO SEGÚN OBJETO
TERCER TRIMESTRE 2025
RECURSOS PROPIOS

(Cifras en Lempiras)

Código	Descripción	Aprobado	Vigente	Ejecutado III Trimestre	Ejecutado Acumulado	Variación Trimestral		Variación Acumulada	
						Vig - Ejecutado	% de Ejecución	Vig- Ejec Acumulado	% de Ejecución
10000	SERVICIOS PERSONALES	13,717,694	13,717,694	1,705,134	7,297,149	12,012,560	12.4	6,420,545	53.2
11100	Sueldos Básicos	6,021,660	6,908,636	1,112,191	3,890,364	5,796,445	16.1	3,018,272	56.3
11400	Adicionales	2,173,197	880,631	0	0	880,631	0.0	880,631	0.0
11510	Decimotercer Mes	501,807	570,043	0	0	570,043	0.0	570,043	0.0
11520	Decimocuarto Mes	501,807	501,807	0	477,376	501,807	0.0	24,431	95.1
11600	Complementos	523,934	550,696	111,866	347,589	438,830	20.3	203,107	63.1
11710	Contribuciones al Instituto Nacional de Jubilaciones y Pensiones de los Empleados y Funcionarios del Poder Ejecutivo	805,977	934,600	127,787	496,809	806,813	13.7	437,791	53.2
11750	Contribuciones para Seguro Social	182,374	191,195	31,210	112,629	159,985	16.3	78,566	58.9
11760	Contribuciones al Instituto Nacional de Formación Profesional	75,582	85,435	12,300	58,332	73,135	14.4	27,104	68.3
12100	Sueldos Básicos	1,212,000	1,212,000	220,500	561,233	991,500	18.2	650,767	46.3
12410	Decimotercer Mes	101,000	101,000	0	0	101,000	0.0	101,000	0.0
12420	Decimocuarto Mes	101,000	101,000	0	37,894	101,000	0.0	63,106	37.5
12550	Contribuciones para Seguro Social	51,564	51,564	5,773	13,855	45,791	11.2	37,709	26.9
12560	Contribuciones al Instituto Nacional de Formación Profesional	19,992	19,992	2,205	6,270	17,787	11.0	13,722	31.4
14100	Horas Extraordinarias	0	163,295	51,302	51,302	111,993	31.4	111,993	31.4
14300	Gastos de Representacion en el Pais	180,000	180,000	30,000	120,000	150,000	16.7	60000	66.7
16100	Beneficios	560,000	560,000	0	464,433	560,000	0.0	95,567	82.9
16200	Compensaciones	705,800	705,800	0	659,062	705,800	0.0	46,738	93.4
20000	SERVICIOS NO PERSONALES	2,900,000	3,046,000	567,596	1,724,562	2,478,404	18.6	1,321,438	56.6
21110	Suministro De Energía EléCtrica	250,800	302,800	64,919	257,968	237,881	21.4	44,832	85.2
21200	Agua	80,400	80,400	806	11,045	79,594	1.0	69,355	13.7
21420	Telefonía Fija	78,000	78,000	5,675	19,849	72,325	7.3	58,151	25.4
21430	Telefonía Celular	78,000	78,000	10,257	24,307	67,743	13.1	53,693	31.2
23100	Mantenimiento y Reparación de Edificios y Locales	180,000	295,000	242,237	254,658	52,763	82.1	40,342	86.3
23200	Mantenimiento y Reparación de Equipos y Medios de Transporte	90,000	110,000	11,649	22,775	98,351	10.6	87,225	20.7

ANEXO No. 2
SECRETARÍA DE FINANZAS
ADMINISTRACIÓN PÚBLICA DESCENTRALIZADA
INSTITUCIÓN: 504 INSTITUTO DE CRÉDITO EDUCATIVO (EDUCREDITO)
CLASIFICACIÓN DEL GASTO SEGÚN OBJETO
TERCER TRIMESTRE 2025
RECURSOS PROPIOS

(Cifras en Lempiras)

Código	Descripción	Aprobado	Vigente	Ejecutado III Trimestre	Ejecutado Acumulado	Variación Trimestral		Variación Acumulada	
						Vig - Ejecutado	% de Ejecución	Vig- Ejec Acumulado	% de Ejecución
23360	Mantenimiento y Reparación de Equipo de Oficina y Muebles	36,000	0	0	0	0	0.0	0	0.0
23390	Mantenimiento y Reparación de Otros Equipos	48,000	48,000	0	0	48,000	0.0	48,000	0.0
23500	Limpieza, Aseo y Fumigación	40,000	38,500	3,702	14,322	34,798	9.6	24,178	37.2
24300	Servicios Jurídicos	269,800	415,800	0	415,250	415,800	0.0	550	99.9
24500	Servicios de Capacitación	120,000	40,000	0	0	40,000	0.0	40,000	0.0
24710	Servicios De Consultoría De Gestión Administrativa Y Financiera	250,000	180,000	0	0	180,000	0.0	180,000	0.0
25100	Servicio de Transporte	30,000	10,000	945	3,373	9,055	9.5	6,627	33.7
25300	Servicio de Imprenta, Publicaciones y Reproducciones	48,000	0	0	0	0	0.0	0	0.0
25400	Primas y Gastos de Seguro	250,000	250,000	0	117,767	250,000	0.0	132,233	47.1
25500	Comisiones y Gastos Bancarios	48,000	30,000	2,936	10,412	27,064	9.8	19,588	34.7
25600	Publicidad y Propaganda	108,000	191,500	86,492	191,492	105,009	45.2	9	100.0
25700	Servicio de Internet	180,000	104,000	20,045	60,965	83,955	19.3	43,035	58.6
25900	Otros Servicios Comerciales y Financieros	204,000	162,000	32,343	102,951	129,657	20.0	59,049	63.6
26110	Pasajes Nacionales	12,000	12,000	0	0	12,000	0.0	12,000	0.0
26120	Pasajes al Exterior	150,000	60,000	0	0	60,000	0.0	60,000	0.0
26210	Viáticos Nacionales	178,000	332,000	78,510	196,406	253,490	23.6	135,595	59.2
26220	Viáticos al Exterior	60,000	153,000	0	0	153,000	0.0	153,000	0.0
27129	Impuestos Municipales Varios	10,000	10,000	0	5,066	10,000	0.0	4,934	50.7
27300	Multas y Recargos	5,000	5,000	0	0	5,000	0.0	5,000	0.0
29100	Ceremonial y Protocolo	60,000	60,000	7,080	15,957	52,920	11.8	44,043	26.6
29200	Servicios de Vigilancia	36,000	0	0	0	0	0	0	0.0
30000	MATERIALES Y SUMINISTROS	643,000	497,000	92,262	328,674	404,738	18.6	168,326	66.1
31110	Productos Alimenticios Y Bebidas	96,000	96,000	34,572	89,343	61,428	36.0	6,657	93.1
32310	Prendas de Vestir	35,000	0	0	0	0	0.0	0	0.0
33100	Productos De Papel Y Cartón	50,000	20,000	2,330	5,107	17,671	11.6	14,893	25.5
33300	Productos de Artes Gráficas	30,000	30,000	0	3,095	30,000	0.0	26,905	10.3
33500	Libros, Revistas y Periódicos	5,000	0	0	0	0	0.0	0	0.0
33700	Especies Timbradas y Valores	10,000	5,000	0	0	5,000	0.0	0	0.0

ANEXO No. 2
SECRETARÍA DE FINANZAS
ADMINISTRACIÓN PÚBLICA DESCENTRALIZADA
INSTITUCIÓN: 504 INSTITUTO DE CRÉDITO EDUCATIVO (EDUCREDITO)
CLASIFICACIÓN DEL GASTO SEGÚN OBJETO
TERCER TRIMESTRE 2025
RECURSOS PROPIOS

(Cifras en Lempiras)

Código	Descripción	Aprobado	Vigente	Ejecutado III Trimestre	Ejecutado Acumulado	Variación Trimestral		Variación Acumulada	
						Vig - Ejecutado	% de Ejecución	Vig- Ejec Acumulado	% de Ejecución
34400	Llantas y Cámaras de Aire	80,000	30,000	0	16,198	30,000	0.0	13,802	54.0
35210	Productos Farmacéuticos y Medicinales Varios	15,000	15,000	2,519	3,070	12,481	16.8	11,930	20.5
35620	Diesel	150,000	122,000	28,406	80,054	93,594	23.3	41,946	65.6
39100	Elementos de Limpieza y Aseo Personal	42,000	57,000	0	55,092	57,000	0.0	1,908	96.7
39200	Útiles de Escritorio, Oficina y Enseñanza	40,000	32,000	1,499	28,292	30,501	4.7	3,708	88.4
39600	Repuestos y Accesorios	90,000	90,000	22,936	48,422	67,064	25.5	41,578	53.8
40000	BIENES CAPITALIZABLES	240,000	240,000	47,239	47,239	192,761	19.7	192,761	19.7
42110	Muebles Varios de Oficina	80,000	80,000	0	0	80,000	0.0	80,000	0.0
42120	Equipos Varios de Oficina	60,000	0	0	0	0	0.0	0	0.0
42600	Equipos para Computación	100,000	88,000	47,239	47,239	40,761	53.7	40,761	53.7
45100	Aplicaciones Informáticas	0	72,000	0	0	72,000	0.0	72,000	0.0
50000	TRANSFERENCIAS Y DONACIONES	60,000	5,060,000	5,000	48,000	5,055,000	0.1	5,012,000	0.9
51211	Becas Nacionales	0	5,000,000	0	0	5,000,000	0.0	5,000,000	0.0
51220	Ayuda Social a Personas	50,000	50,000	5,000	48,000	45,000	10.0	2,000	96.0
52120	Transferencias Corrientes a Instituciones Descentralizadas	10,000	10,000	0	0	10,000	0.0	10,000	0.0
60000	ACTIVOS FINANCIEROS	5,540,306	16,026,506	7,490,000	12,933,750	8,536,506	46.7	3,092,756	80.7
63110	Préstamos a Largo Plazo a Personas	5,540,306	16,026,506	7,490,000	12,933,750	8,536,506	46.7	3,092,756	80.7
	Total	23,101,000	38,587,200	9,907,231	22,379,374	28,679,969	25.7	16,207,826	58.0

ANEXO No. 3
SECRETARÍA DE FINANZAS
ADMINISTRACIÓN PÚBLICA DESCENTRALIZADA
INSTITUCIÓN: 504 INSTITUTO DE CRÉDITO EDUCATIVO (EDUCREDITO)
GASTO POR PROGRAMA Y GRUPO
TERCER TRIMESTRE 2025

(Cifras en Lempiras)

Programa	Grupo de Gasto	Descripción	Aprobado	Vigente	Ejecutado III Trimestre	Ejecutado Acumulado	Variación Trimestral		Variación Acumulada	
							Vlg - Ejecutado	% de Ejecución	Vlg- Ejec Acumulado	% de Ejecución
11		ASISTENCIA FINANCIERA PARA FORMACION PROFESIONAL	23,091,000	38,577,200	9,907,231	22,379,374	28,669,969	25.7	16,197,826	58.0
	10000	SERVICIOS PERSONALES	13,717,694	13,717,694	1,705,134	7,297,149	12,012,560	12.4	6,420,545	53.2
	20000	SERVICIOS NO PERSONALES	2,900,000	3,046,000	567,596	1,724,562	2,478,404	18.6	1,321,438	56.6
	30000	MATERIALES Y SUMINISTROS	643,000	497,000	92,262	328,674	404,738	18.6	168,326	66.1
	40000	BIENES CAPITALIZABLES	240,000	240,000	47239.13	47239.13	192,761	19.7	192,761	19.7
	50000	TRANSFERENCIAS Y DONACIONES	50,000	5,050,000	5,000	48,000	5,045,000	0.1	5,002,000	1.0
	60000	ACTIVOS FINANCIEROS	5,540,306	16,026,506	7,490,000	12,933,750	8,536,506	46.7	3,092,756	80.7
99		TRANSFERENCIAS	10,000	10,000	0	0	10,000	0.0	10,000	0.0
	50000	TRANSFERENCIAS Y DONACIONES	10,000	10,000	0	0	10,000	0.0	10,000	0.0
		Total	23,101,000	38,587,200	9,907,231	22,379,374	28,679,969	25.7	16,207,826	58.0

ANEXO No. 4
SECRETARÍA DE FINANZAS
ADMINISTRACIÓN PÚBLICA DESCENTRALIZADA
INSTITUCIÓN: 504 INSTITUTO DE CRÉDITO EDUCATIVO (EDUCREDITO)
MODIFICACIONES PRESUPUESTARIAS
TERCER TRIMESTRE 2025
(Cifras en Lempiras)

Tipo de Modificación	Descripción	Aumentos		Disminuciones		Recursos Propios	Numero de Documento 05	FP
		Nacionales	Total	Nacionales	Total			
105	Ampliación por incorporación de recursos propios	3,000,000	3,000,000	0	0	0	15	
107	Ampliación Automática	12,486,200	12,486,200	0	0	0	11	
403	Traslados ID entre grupos objetos de gasto 20000,30000 (excepto 21100, 21200, 21300, 21420) entre categorías	1,500	1,500	1,500	1,500	0	6	
403	Traslados ID entre grupos objetos de gasto 20000,30000 (excepto 21100, 21200, 21300, 21420) entre categorías	359,000	359,000	359,000	359,000	0	7	
403	Traslados ID entre grupos objetos de gasto 20000,30000 (excepto 21100, 21200, 21300, 21420) entre categorías	180,000	180,000	180,000	180,000	0	8	
403	Traslados ID entre grupos objetos de gasto 20000,30000 (excepto 21100, 21200, 21300, 21420) entre categorías	90,000	90,000	90,000	90,000	0	13	
491	Traslados entre Objetos del Gasto de la Administración Central y/o Descentralizadas, SS,U, EPF,EPNF	235,295	235,295	235,295	235,295	0	3	
491	Traslados entre Objetos del Gasto de la Administración Central y/o Descentralizadas, SS,U, EPF,EPNF	510,004	510,004	510,004	510,004	0	12	
491	Traslados entre Objetos del Gasto de la Administración Central y/o Descentralizadas, SS,U, EPF,EPNF	619,267	619,267	619,267	619,267	0	16	
	Total	17,481,266	17,481,266	1,995,066	1,995,066	0		