



Secretaría de
Finanzas
Gobierno de la República

Informe de Seguimiento y Evaluación de la Ejecución Presupuestaria Física y Financiera al Tercer Trimestre 2025

505 Instituto Hondureño de
Antropología e Historia **(IHAIH)**



Tegucigalpa, M.D.C. Noviembre 2025



SEGUIMIENTO Y EVALUACIÓN DE LA GESTIÓN PRESUPUESTARIA TERCER TRIMESTRE 2025

505: INSTITUTO HONDUREÑO DE ANTROPOLOGÍA E HISTORIA (IHAH)

I. ANTECEDENTES

La Secretaría de Estado en el Despacho de Finanzas realiza el Informe de la Ejecución del Presupuesto de Ingresos y Egresos, con base a los artículos 45 y 46 Capítulo VII “Del Seguimiento y Evaluación de la Ejecución Presupuestaria” del Decreto Legislativo N° 83-2004, contentivo de la Ley Orgánica del Presupuesto, Acuerdo N° 1341 de la Secretaría de Finanzas, publicado en el Diario Oficial La Gaceta el 12 de febrero 2009, que aprueba las Normas Técnicas del Subsistema de Presupuesto y artículo 262, Capítulo VI “Monitoreo, Seguimiento y evaluación” del Decreto Legislativo N° 4-2025 publicado en el Diario Oficial La Gaceta el 6 de febrero 2025, correspondiente a la Ley del Presupuesto del Ejercicio Fiscal 2025 y sus Disposiciones Generales, Aprobadas por el Congreso Nacional.

a. Autoridad Legislativa

El Instituto Hondureño de Antropología e Historia (IHAH) es una institución autónoma creada según Decreto No.118, publicado en el Diario oficial La Gaceta No. 19,654 del 24 de diciembre de 1968; cuyo objetivo es la defensa, exploración, conservación, restauración, reparación, recuperación y acrecentamiento e investigación científica de los tesoros arqueológicos, antropológicos, históricos y artísticos de la nación, así como de los lugares típicos y de belleza.

La Institución cumple un papel importante como organismo rector del patrimonio cultural, ya que promueve servicios especializados en el campo de la investigación, conservación y restauración del patrimonio de todo el país. Sus programas tienen cobertura nacional con importante impacto, dando a conocer el acervo cultural y afianzar nuestra identidad nacional.

b. Misión

El Instituto Hondureño de Antropología e Historia es una institución autónoma, científica y técnica dedicada a la protección, investigación, conservación y

divulgación del patrimonio cultural del país para el fortalecimiento de la memoria histórica y la identidad cultural de la sociedad hondureña.

c. Funciones

La Institución cumple con la función de rectorar el Patrimonio Cultural, promoviendo servicios especializados en el campo de la investigación, conservación y restauración del patrimonio de todo el país.

II. RESUMEN DE LA COMPOSICIÓN DEL PRESUPUESTO VIGENTE

El presente Informe contiene el análisis de la Ejecución Física y Financiera del Plan Operativo Anual y del Presupuesto de Ingresos y Egresos del Instituto Hondureño de Antropología e Historia (IHAH) correspondiente al tercer Trimestre 2025.

El IHAH, cuenta con un presupuesto aprobado de Ciento Siete Millones Doscientos Noventa y Siete Mil Doscientos Treinta y Cinco Lempiras Exactos (107,297,235 Lempiras), representando el 0.02% del Presupuesto General de Ingresos y Egresos de la República y de las Instituciones Descentralizadas, que asciende a Cuatrocientos Treinta Mil Novecientos Siete Millones Ochocientos Veintiún Mil Doscientos Ochenta y Seis Lempiras Exactos (430,907,821,286 Lempiras).

La siguiente sección del informe provee un análisis de la composición del presupuesto vigente:

a. Fuente de Presupuesto Vigente

El presupuesto vigente asciende a 142,997,235 Lempiras, compuesto íntegramente por fondos nacionales. La mayor proporción corresponde a los recursos del Tesoro Nacional, con un monto de 90,743,836 Lempiras, representando el 63.5% del presupuesto total. Los recursos propios del Instituto ascienden a 52,253,399 Lempiras, equivalentes al 36.5% del presupuesto, los cuales son captados mediante el rubro de Venta de Bienes y Servicios Varios, el cual incluye el cobro de entradas a los sitios arqueológicos y museos administrados por la institución, a través del rubro Rentas de la Propiedad, se registran los ingresos generados por los rendimientos de los depósitos internos en la banca nacional.

b. Presupuesto Vigente por Grupo

Como se observa en la gráfica siguiente, la mayor proporción del presupuesto vigente se destina al grupo de Servicios Personales, con una asignación de 64,265,509 Lempiras, que representa el 44.9% del total. Este grupo concentra los recursos orientados al pago de sueldos y salarios, colaterales y aportes patronales del personal institucional, garantizando el cumplimiento de las obligaciones laborales establecidas. Seguidamente, destaca el grupo de Bienes Capitalizables, con una asignación de 52,748,811 Lempiras, equivalente al 36.9% del presupuesto vigente. Este grupo agrupa las asignaciones destinadas a la conservación, supervisión y mejora de bienes culturales, así como a la adquisición y rehabilitación de infraestructura y equipo. Los Servicios No Personales cuentan con una asignación de 13,880,164 Lempiras, que representa el 9.7% del presupuesto, recursos destinados al pago de servicios básicos, mantenimiento, reparaciones, productos de limpieza, viáticos nacionales, así como a la realización de estudios, investigaciones y análisis de factibilidad.

Por su parte, los activos financieros ascienden a 6,969,397 Lempiras, equivalentes al 4.9% del presupuesto vigente, destinados principalmente a la asignación para la acumulación de depósitos. Finalmente, los restantes 4,968,354 Lempiras, que representan el 3.5% del presupuesto vigente, corresponden a los grupos de Materiales y Suministros y Transferencias, destinados a la adquisición de insumos y al cumplimiento de compromisos interinstitucionales establecidos.

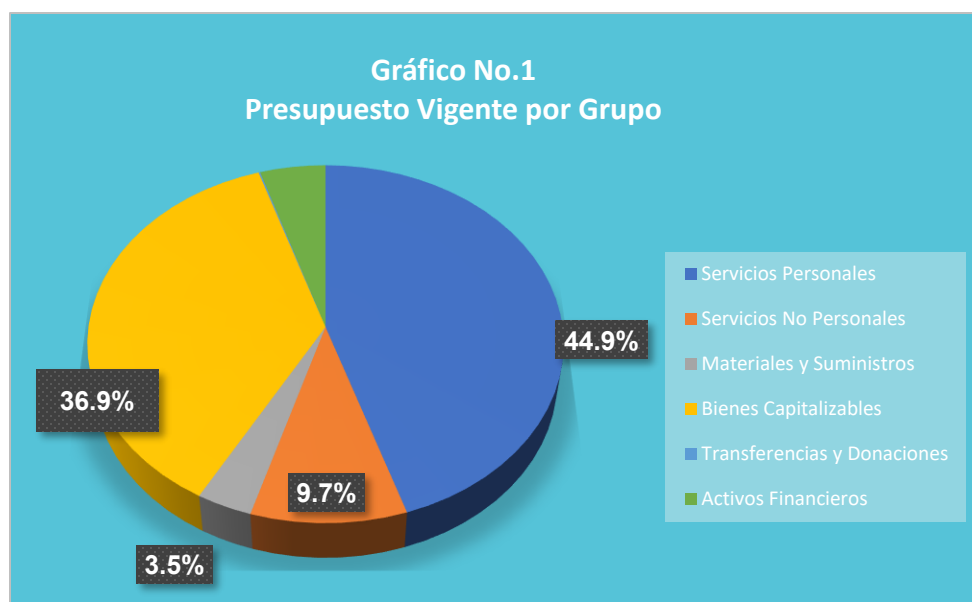



c. Gasto por Grupo Ejecutado 2023-2024 Vigente 2025

La gráfica siguiente presenta la distribución del gasto ejecutado por grupo de gasto durante los ejercicios fiscales 2023 y 2024, en comparación con el presupuesto vigente de 2025.

La ejecución presupuestaria del año 2024 refleja un incremento del 41.8%, equivalente a 29,961,675 Lempiras, en relación con lo ejecutado en 2023. Este aumento se debe principalmente a las erogaciones efectuadas en el grupo de Servicios Personales, vinculadas al pago de salarios, colaterales y aportaciones patronales del personal, garantizando el cumplimiento de los compromisos laborales institucionales.

Por su parte, el presupuesto vigente para el ejercicio fiscal 2025 presenta un incremento del 40.8%, equivalente a 41,437,550 Lempiras, en comparación con la ejecución del año 2024. La mayor asignación se concentra en el grupo de Servicios Personales, en atención a los requerimientos de la planilla, seguido del grupo de Bienes Capitalizables, destinado a la continuación del Proyecto de Fortalecimiento Integral, cuyo objetivo es fortalecer la capacidad operativa y administrativa del Instituto Hondureño de Antropología e Historia (IHAI). Dicho proyecto incluye acciones orientadas a la conservación y restauración de inmuebles y museos, así como a la investigación arqueológica, histórica, etnohistórica y documental del patrimonio nacional, con el propósito de preservar la identidad cultural y la memoria histórica del pueblo hondureño.

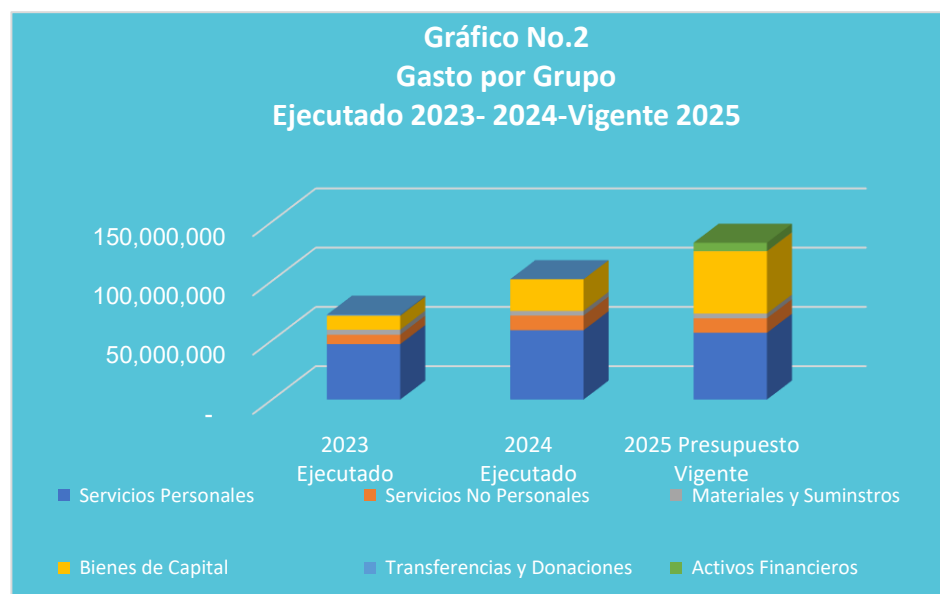



Es importante destacar que la composición del presupuesto vigente 2025 incorpora un incremento en el grupo Activos Financieros, rubro que no había sido considerado en ejercicios anteriores, este grupo incluye el presupuesto de 10,000,000 Lempiras para la operatividad del Instituto Nacional de la Memoria Histórica (INMH).

d. Presupuesto Vigente por Programa

En cuanto a la distribución programática, el Instituto Hondureño de Antropología e Historia (IHAH) presenta un presupuesto vigente conformado por dos (2) programas: uno (1) operativo y uno (1) administrativo.

El programa operativo, denominado “53 Promoción y Desarrollo de la Cultura, Artes y Deportes”, cuenta con una asignación de 142,987,235 Lempiras, concentrando la totalidad de las actividades sustantivas de la institución relacionadas con la preservación, investigación, promoción y difusión del patrimonio cultural de la nación.

Por su parte, el programa administrativo “99 - Transferencias” dispone de una asignación de 10,000 Lempiras, destinada en su totalidad a la transferencia establecida por Ley al Instituto Hondureño para la PreVENCIÓN del Alcoholismo, Drogadicción y Farmacodependencia (IHADFA).



e. Gasto por Programa Ejecutado 2023-2024 Vigente 2025

El gráfico siguiente presenta el comportamiento del gasto ejecutado por programa durante los ejercicios fiscales 2023 y 2024, en comparación con el presupuesto vigente de 2025.

Durante los últimos años, el IHAH ha concentrado la mayor parte de su presupuesto en el programa “53 - Promoción y Desarrollo de la Cultura, Artes y Deportes”, el cual ha mostrado un incremento sostenido año con año, con el propósito de dar cumplimiento a las actividades de funcionamiento, mantenimiento, investigación, conservación, mejora y rehabilitación del patrimonio cultural.

Por su parte, el programa 99 - Transferencias mantiene desde el ejercicio fiscal 2023 una asignación constante de L. 10,000, destinada en su totalidad a la transferencia establecida por Ley al Instituto Hondureño para la Prevención del Alcoholismo, Drogadicción y Farmacodependencia (IHADFA).



III. ANÁLISIS DE LA EJECUCIÓN PRESUPUESTARIA

a. Asuntos Relevantes

Durante el trimestre se realizó una modificación por incorporación presupuestaria de recursos propios fuente 12, remanentes de años anteriores por un monto de 10,700,000 Lempiras, fondos disponibles e identificados en la Cuenta Única de la Tesorería General de la República (TGR), según Libreta No. 05050011201 del Instituto Hondureño de Antropología e Historia (IHAH), las estructuras incrementadas serán utilizadas para cumplir con obligaciones pendientes del personal jubilado, así como mejorar la operatividad institucional. Esta modificación se encuentra aprobada por el Consejo Directivo del IHAH, mediante Punto 6 del Acta No.033-CD-IHAH-2025 de la sesión ordinaria celebrada el 20 de febrero de 2025.



b. Análisis de los Objetivos

El Instituto Hondureño de Antropología e Historia (IHAH), cuenta con cuatro (4) objetivos operativos denominados:

1. Fomentar la conservación y promover el patrimonio histórico, arqueológico, mueble e inmueble, a través de instrumentos como dictámenes, reportes de daño, intervenciones, investigación histórica, registro de bienes muebles, y concienciación a través de capacitaciones para la protección y salvaguardia del Patrimonio Cultural de la Nación.
2. Fortalecer la Restauración y rehabilitación del Patrimonio Inmueble, que sean de acceso inclusivo, a través de investigaciones arqueológicas, históricas y etnohistóricas en varias zonas del país, además asegurar el patrimonio Documental e implementar un plan Estratégico Institucional para asegurar un óptimo cumplimiento de las funciones del IHAH y su mandato para con la protección y conservación del Patrimonio Cultural de la Nación.
3. Incrementados los mecanismos de promoción, protección y conservación del patrimonio cultural, a través de estrategias de promoción del turismo cultural y con ello incrementar la visita de personas nacionales y extranjeras al país.
4. Incrementar los mecanismos y acciones para poner en práctica las políticas encaminadas a proteger el patrimonio cultural de forma inclusiva, integral, sostenible en cada uno de los sitios de patrimonio cultural a cargo del IHAH.

c. Análisis de los Ingresos

El presupuesto vigente de ingresos del Instituto Hondureño de Antropología e Historia (IHAH) asciende a 142,997,235 Lempiras, conformado por las transferencias de la Administración Central y recursos que genera la institución.

Del total, 90,743,836 Lempiras (equivalentes al 63.5%) provienen de las transferencias corrientes y de capital realizadas por la Administración Central, destinadas al pago de salarios, apoyo a la operatividad institucional, mantenimiento y conservación de los sitios de patrimonio cultural, así como a la ejecución del Proyecto Fortalecimiento Integral del IHAH para la Restauración,



Rehabilitación, Acceso Inclusivo e Investigación en Sitios Arqueológicos, Museos, Archivos Históricos e Inmuebles de Patrimonio, ubicados en nueve departamentos del país.

Por su parte, los recursos propios ascienden a 52,253,399 Lempiras (equivalentes al 36.5%), provenientes de la prestación de servicios y de la venta de boletería en los Centros Turísticos, Parques Arqueológicos, Parques Eco-Arqueológicos, Fortalezas y Museos administrados por la institución. (Ver Anexo No. 1: Clasificación de Ingresos por Rubros).

Cuadro No. 1
Ingresos por Tipo de Rubro
(cifras en Lempiras)

Descripción	Presupuesto Aprobado	Presupuesto Vigente	Recaudación del III Trimestre	Recaudación Acumulada	% al Trim.	% Acum.
INGRESOS CORRIENTES	89,202,596	114,202,596	47,409,848	108,723,172	41.5	95.2
Tasas	50,000	50,000	8,500	33,800	0.0	0.0
Venta de Servicios	41,303,399	41,303,399	12,545,292	38,095,031	30.4	92.2
Ingresos de No Operación	0	0	7,291	38,914	0.0	0.0
Intereses por Depósitos	80,000	80,000	66,694	159,805	83.4	199.76
Alquileres	120,000	120,000	160,957	943,130	134.1	785.94
Transferencias Corrientes del Gobierno General	47,649,197	72,649,197	34,621,114	69,452,492	47.7	95.6
INGRESOS DE CAPITAL	18,094,639	28,794,639	9,047,320	18,094,639	31.4	62.8
Transferencias de Capital del Gobierno General	18,094,639	18,094,639	9,047,320	18,094,639	50.0	100.0
Disminución de Otros Activos Financieros	0	10,700,000	0	0	0.0	0.0
Totales	107,297,235	142,997,235	56,457,167	126,817,811	39.5	88.7

Observaciones sobre Ejecución Trimestral

Durante el tercer trimestre del ejercicio fiscal, el IHAH registró una recaudación total de 56,457,167 Lempiras, equivalente al 39.5% del presupuesto vigente de ingresos.

La mayor proporción de los ingresos provino de las transferencias corrientes realizadas por la Administración Central, las cuales representan el 61.3% del total recaudado en el trimestre y el 47.7% con respecto al presupuesto vigente.



Seguidamente destaca el rubro Venta de Servicios con 12,545,292 Lempiras, que aportó el 22.2% de la recaudación total del trimestre y el 30.4% en relación con su presupuesto vigente, reflejando la capacidad de autogestión institucional mediante la generación de ingresos por actividades turísticas, culturales y de prestación de servicios.

Observaciones sobre la Ejecución Acumulada

Al cierre del tercer trimestre, la recaudación acumulada del IHAH asciende a 126,817,811 Lempiras, equivalente al 88.7% del presupuesto vigente de ingresos.

La mayor parte de los recursos proviene del rubro de transferencias corrientes de la Administración Central, con una recaudación de 69,452,492 Lempiras, que representa el 54.8% del total acumulado. En segundo lugar, destaca el rubro Venta de Servicios Varios, con ingresos por 38,095,031 Lempiras, equivalentes al 30.0% del total recaudado. Estos recursos son generados principalmente por la afluencia de turistas nacionales y extranjeros a los diferentes Parques Arqueológicos, Parques Eco-Arqueológicos, Fortalezas y Museos administrados por la institución, lo que evidencia una ejecución acumulada favorable y una sólida capacidad de autogestión financiera por parte del IHAH.

Respuesta de la Institución

No se requiere respuesta por parte de la institución.

d. Análisis de los Gastos

1. Gastos por Grupo

La clasificación por objeto del gasto se conceptúa como una ordenación sistemática y homogénea de los bienes, servicios y las transferencias que el Sector Público aplica en el desarrollo de su gestión. Lo anterior permite identificar claramente y con transparencia los bienes y servicios que se adquieren, así como las transferencias que se ejecutan.

La tabla abajo brinda un resumen de los Gastos por grupo total fuentes. Para más detalles a nivel de Fuentes Nacionales. (Vea Anexo 2.1 Objetiva Clasificación del Gasto según Objeto Tesoro Nacional y Anexo 2.2 Objetiva Clasificación del Gasto según Objeto Recursos Propios).



Cuadro No. 2
Ejecución de Egresos por Grupo de Gasto
(cifras en Lempiras)

Descripción	Aprobado	Vigente	Ejecutado III Trimestre	Ejecutado Acumulado	Disponible	% del Trim.	% Acum.
Servicios Personales	56,365,509	64,265,509	15,870,808	39,946,050	24,319,459	24.7	62.2
Servicios No Personales	8,489,543	13,880,164	5,226,890	8,985,723	4,894,441	37.7	64.7
Materiales y Suministros	3,056,669	4,968,354	1,602,901	3,172,695	1,795,659	32.3	63.9
Bienes Capitalizables	31,973,536	52,748,811	14,974,287	25,393,665	27,355,146	28.4	48.1
Transferencias y Donaciones	165,000	165,000	0	97,014	67,986	0.0	58.8
Activos Financieros	7,246,978	6,969,397	0	0	6,969,397	0.0	0.0
Totales	107,297,235	142,997,235	37,674,886	77,595,146	65,402,089	26.3	54.3

Observaciones sobre Ejecución Trimestral

Durante el tercer trimestre, el IHAH registró una ejecución presupuestaria de 37,674,886 Lempiras, equivalente al 26.3% del presupuesto vigente.

La mayor erogación se concentró en el grupo de gasto Servicios Personales, con una ejecución de 15,870,808 Lempiras, que representa el 42.1% del total ejecutado en el trimestre y el 24.7% con respecto al presupuesto vigente del grupo. Este comportamiento obedece principalmente al pago de salarios, aportes patronales y demás obligaciones laborales del personal del instituto. En segundo lugar, se destaca el grupo de Bienes Capitalizables, con una ejecución de 14,974,287 Lempiras, equivalente el 39.7% del gasto ejecutado en el trimestre y al 28.4% del presupuesto vigente del grupo. Dichas erogaciones corresponden principalmente a asignaciones destinadas a la Conservación y Mejoras de Bienes Culturales, Supervisión de Conservación y Mejoras de Bienes Culturales, así como a la adquisición de equipo de computación y vehículos de transporte terrestre para personal técnico y administrativo.

Observaciones sobre la Ejecución Acumulada

Al cierre del tercer trimestre, la ejecución acumulada del IHAH asciende a 77,595,146, lo que representa el 54.3% del presupuesto vigente.

La mayor proporción del gasto ejecutado se concentra en el grupo de Servicios Personales, con una ejecución de 39,946,050 Lempiras, equivalente al 51.5% del



total acumulado y el 62.2% del presupuesto vigente del grupo. Este comportamiento responde principalmente a las erogaciones destinadas al pago de sueldos y salarios, colaterales y aportes patronales del personal permanente y temporal, en cumplimiento de las obligaciones establecidas en la legislación laboral vigente.

Respuesta de la Institución

No se requiere respuesta de la institución.

2. Gastos por Programa

Esta sección brinda una descripción general tanto del desempeño financiero como el físico de cada programa para el trimestre, así como también a la fecha. Algunos programas administrativos no tienen productos identificados. La información financiera de estos programas ha sido consolidada, para información detallada ver Anexo 3 Ejecución por Programa y Grupo de Gasto.

a. Programas Administrativos

Programa: 99 Transferencias

Este programa cuenta con un presupuesto vigente de 10,000 Lempiras, valores orientados en su totalidad a la transferencia corriente que por Ley se realiza al Instituto Hondureño para la Prevención del Alcoholismo, Drogadicción y Farmacodependencia (IHADFA).

Cuadro No. 3
Ejecución de Egresos por Programa Operativo
(cifras en Lempiras)

Aprobado	Vigente	Ejecutado III Trimestre	Ejecutado Acumulado	Disponible	% del Trimestre	% Acumulado
10,000	10,000	0	10,000	0	0.0	100.0

Observaciones sobre Ejecución Trimestral

En el tercer trimestre no se presentó ejecución.

Observaciones sobre la Ejecución Acumulada

La ejecución acumulada al tercer trimestre muestra un alcance del 100.0%.



Respuesta de la Institución

No se requiere respuesta por parte de la institución.

Modificaciones Presupuestarias Relevantes del Programa

Este programa no presenta Modificaciones Presupuestarias Relevantes.

b. Programas Operativos

Programa: 53 Promoción y Desarrollo de la Cultura, Arte y Deportes

Este programa cuenta con un presupuesto vigente de 142,987,235 Lempiras orientados a cumplir con las actividades de promoción, a fin de incentivar las visitas de personas a los parques arqueológicos y museos. Así como, la función de la restauración de piezas arqueológicas y bienes que forman parte del patrimonio cultural de la nación.

Cuadro No. 4
Ejecución de Egresos por Programa
(cifras en Lempiras)

Información Financiera						
Presupuesto Aprobado	Presupuesto Vigente	Ejecutado III Trimestre	Ejecutado Acumulado	Disponible	% Trimestre	% Acumulado
107,287,235	142,987,235	37,674,886	77,585,146	65,402,089	26.3	54.3
Información Física						
Descripción del Producto	Informe de actividades, ejecución presupuestaria y estados financieros.			Unidad de Medida del Producto	Informe	
Trimestral						
Programado		Ejecutado		% Ejecutado		
Cantidad	Asignación Presupuestaria	Cantidad	Asignación Presupuestaria	Cantidad	Asignación Presupuestaria	
11	39,510,371	11	37,674,886	100.0	95.4	
Anual						
Programado		Ejecutado		% Ejecutado		
Cantidad	Asignación Presupuestaria	Cantidad	Asignación Presupuestaria	Cantidad	Asignación Presupuestaria	
43	142,987,235	33	77,585,146	76.7	54.3	

Observaciones sobre Ejecución Trimestral

Durante el tercer trimestre, este programa registró una ejecución financiera de



37,674,885 Lempiras, equivalente al 95.4% de lo programado para el período. En cuanto a la ejecución física, se alcanzó un cumplimiento del 100.0%, con la elaboración y presentación de once (11) informes programados, cumpliendo a cabalidad con las metas operativas establecidas para el trimestre.

Observaciones sobre la Ejecución Acumulada

Al cierre del tercer trimestre, la ejecución acumulada asciende a 77,585,146 Lempiras, lo que representa el 54.3% del presupuesto vigente, recursos destinados al cumplimiento de acciones orientadas a la promoción, protección y mantenimiento del Patrimonio Cultural de la Nación. En términos de ejecución física, se alcanzó un 76.7% de cumplimiento de la meta, equivalente a la elaboración y presentación de 33 informes, reflejando un avance significativo en relación con los objetivos programados para el período.

Respuesta de la Institución

No se requiere respuesta por parte de la institución.

Modificaciones Presupuestarias Relevantes del Programa

Durante el tercer trimestre se realizaron nueve (3) modificaciones presupuestarias:

Modificación Presupuestaria para cubrir necesidades en las Oficinas Centrales del IHAH, III Trimestre 2025.

Modificación Presupuestaria para cubrir necesidades de las Oficinas Centrales y las Regionales de La Lima, Trujillo y Comayagua al III Trimestre del 2025 y solicitud de modificación para el Proyecto Túneles de Copán mediante oficio No. 110-ROCC 2025 por compra de medicamentos y accesorios de primeros auxilios.

Modificación presupuestaria que comprende traslados internos entre objetos del grupo de gastos Servicios Personales, con la finalidad de dar cumplimiento al Ajuste del Salario Mínimo 2025 establecido en el Acuerdo Ejecutivo SETRASS-109-2024 publicado en el Diario La Gaceta el 21 de marzo del 2024, y al artículo 85 de las Disposiciones Generales del Presupuesto General de Ingresos y Egresos de la República, Ejercicio Fiscal 2025. Traslados que fueron aprobados por el Consejo Directivo, mediante certificación del punto seis (6) del acta No. 034-CD-IHAH-2025, en sesión ordinaria celebrada el 15 de mayo de 2025.



IV. PLAN DE INVERSIÓN PÚBLICA

a. Ejecución Física-financiera de la Inversión Pública

Cuadro No. 01
Programa de Inversión Pública, al III Trimestre del 2025
Cifras en Lempiras

Descripción	Monto
Presupuesto Aprobado	32,938,218.0
Inversión Productiva	18,094,639.0
Formación Bruta de Capital	14,843,579.0
Presupuesto Vigente	56,911,710.0
Inversión Productiva	18,094,639.0
Formación Bruta de Capital	38,817,071.0
Ejecutado III Trimestre	15,552,475.4
Inversión Productiva	7,475,856.3
Formación Bruta de Capital	8,076,619.1
% Ejecución (Devengado III Trim-2025/Vigente)	27.3%
Ejecutado Anual	27,479,796.7
Inversión Productiva	10,168,996.7
Formación Bruta de Capital	17,310,800.0
% Ejecución (Devengado Anual/Vigente)	48.3%

Nota: SIAFI, 30/09/2025

El Instituto Hondureño de Antropología e Historia (IHAI) es una institución autónoma, científica y técnica dedicada a la protección, investigación, conservación y divulgación del Patrimonio Cultural del país para el fortalecimiento de la memoria histórica y la identidad cultural de la sociedad hondureña.

El Gobierno de la República pretende fomentar la conservación, participación y el disfrute del Patrimonio Cultural en la ciudadanía. Se busca también impulsar la visión de un país con una riqueza cultural capaz de convertirse en factor de cohesión e inclusión social de los/as hondureños/as. Para ello, el IHAI pretende impulsar las alianzas con los actores locales (municipalidades, gestores de la cultura, investigadores, instituciones educativas) y concebir una política de Patrimonio Cultural en el que se incluya la diversidad de culturas que han poblado y el territorio hondureño.



Al Tercer-Trimestre del 2025, la institución contó con un presupuesto de inversión pública vigente de L56.9 millones, concentrando L18.1 millones para Inversión productiva y L38.8 millones para la formación bruta capital; con una ejecución presupuestaria al tercer trimestre de L7.5 millones en inversión productiva y L8.1 millones en formación bruta de capital, lo que en su conjunto representa el 27.3% respecto al presupuesto vigente, tal como se detalla en el Cuadro No. 1.

Dicha ejecución se llevó a cabo a través del proyecto Apoyo para la Defensa, Rescate, Manejo, Protección, Promoción, Mantenimiento, Valoración Histórica y Transmisión a las Generaciones Futuras de los Bienes que Conforman el Patrimonio Cultural de Honduras, el cual está enfocado en el fortalecimiento integral del IHAH para la restauración, rehabilitación, acceso inclusivo e investigación en sitios arqueológicos en 9 departamentos del país y la formación bruta de capital. Ver Detalle de Ejecución Financiera en Anexo No. 1.

b. Financiamiento de la Inversión Pública

En cuanto al financiamiento de Inversión Pública, la totalidad de los recursos proveniente de fondos nacionales con un monto de L56.9 millones, Dicha inversión es financiada en su totalidad por la Tesorería General de la Republica.

c. Comportamiento de la Ejecución al II -Trimestre (2023-2025):

En el período comprendido entre el 2023 y el 2025, únicamente se ha considerado, la ejecución del proyecto antes mencionado, financiado en su totalidad con recursos nacionales. A continuación, se presenta el comportamiento histórico del proyecto:

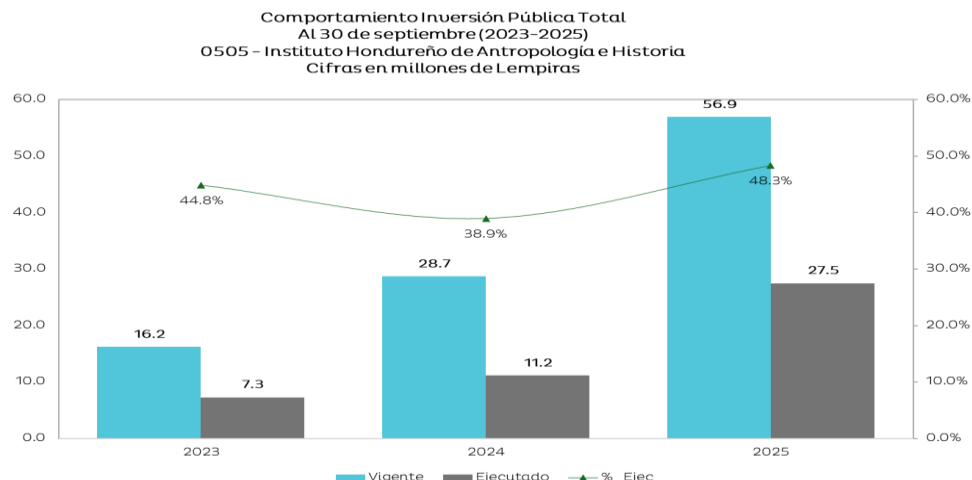



En el gráfico No.1 se presenta una comparación porcentual de la ejecución presupuestaria acumulada al 30 de septiembre para los años 2023, 2024 y 2025. Se observa una tendencia ascendente en los niveles de ejecución de los recursos asignados, destacándose una mayor ejecución durante el año 2025.

En particular, en 2025 se registra un incremento significativo en la inversión, alcanzando un monto de L27.5 millones, equivalente al 48.3% del presupuesto asignado para el ejercicio fiscal. Este resultado refleja una ejecución satisfactoria al cierre del tercer trimestre y evidencia un mejor desempeño institucional en la gestión de los recursos respecto a los años anteriores. Dicho avance pone de manifiesto una mayor eficiencia en la planificación y ejecución de los proyectos institucionales, así como un fortalecimiento en los mecanismos de seguimiento y control presupuestario.

d. Principales Proyectos

En el Tercer -Trimestre del año 2025, la inversión se concentró en el Proyecto Fortalecimiento Integral del Instituto Hondureño de Antropología e Historia, para la Restauración, Rehabilitación, Acceso Inclusivo e Investigación en Sitios Arqueológicos, Museos, Archivos Históricos e Inmuebles de Patrimonio 9 Departamentos del País, para los cuales se detallan los avances físicos y financieros de acuerdo con su presupuesto vigente:

El Proyecto contempla la restauración y rehabilitación de 5 inmuebles de patrimonio cultural de Honduras, 12 investigaciones, distribuidas en zonas arqueológicas históricas y etnohistóricas, creando un sistema de gestión documental elaborado e implementado un Plan Estratégico Institucional; dichos entregables se desarrollarán en 9 departamentos del país que abarcan 16 municipios, en la zona de influencia del proyecto.

Los principales avances físicos al 30 de septiembre de 2025 son los siguientes:

Meta Física	Unidad de Medida	Anual 2025			III - Trimestre 2025		
		Programación	Ejecución	%	Programación	Ejecución	%
Restaurados y rehabilitados patrimonio del país	Inmuebles	5	5	100.0%	2	2	100.0%

Fuente: Unidad Ejecutora al 30/09/2025



Principales Metas Físicas, III - Trimestre-2025 Es importante resaltar q Las labores de Estabilización del Terreno y Restauración del inmueble museo Villa Roy fueron finalizadas.

En cuanto a la Restauración de la cubierta del inmueble de Casa Valle, Choluteca; esta obra inicio en el mes de julio, teniendo los siguientes avances.

- 1) Desmonte y aperchado de teja.
- 2) Sustitución de la estructura de madera.
- 3) Traslado de libros de la Biblioteca Municipal, que se aloja en este edificio.

Recientemente se adjudicaron las obras para Restaurar y rehabilitar la

Casa Fortín, en Yuscarán, El Paraíso. En el mes de agosto inició la Restauración de la Antigua Comandancia de la Fortaleza Santa Bárbara de Trujillo, Colón, la cual fue condecorada en 1ra. Bienal de Arquitectura de Honduras “ARQUITECTURA PARA LA CIUDAD” – BAH 2019 con “Medalla de Oro”. Las obras Restaurar y conservar el techo del Museo de Comayagua, Comayagua, iniciaron a finales del mes de mayo; en el tercer trimestre se finalizaron las restauraciones y conservaciones hechas.

Con el proyecto, se benefician 2,835,288 habitantes en 9 departamentos del País.

A continuación, se presenta la ejecución financiera histórica al III trimestre del 2025:

Proyecto	Convenio	Costo Total		Fecha de
				Inicio - Fin
Fortalecimiento Integral del Instituto Hondureño de Antropología e Historia, para la Restauración, Rehabilitación, Acceso Inclusivo e Investigación en Sitios Arqueológicos, Museos, Archivos Históricos e Inmuebles de Patrimonio 9 Departamentos del País	FN-25617-1	Lempiras	L31,707,186.40	01/04/2024
				27/2/2026
	Presupuesto Aprobado	Presupuesto Vigente	Ejecutado (Devengado)	% Ejecución
III-Trimestre 2025	18,094,639.00	18,094,639.00	7,475,856.32	41.3%
Acumulado 2025	18,094,639.00	18,094,639.00	10,168,996.72	56.2%
Acumulado Vida del Proyecto **	31,707,186.40	31,707,186.40	23,748,676.09	74.9%



e. Principales Adquisiciones al III Trimestre 2025

- Contratos para las Investigaciones históricas de los Centros Mineros inscritos en la Lista Indicativa de Honduras.
- Adquirido el Sistema de Gestión Documental en el Archivo Etnohistórico del IHAH.

f. Gestión de la Inversión

- En seguimiento a Circular DGIP No. 01-2025, se actualiza la Proyección de ejecución Mensual para el Año 2025 (septiembre -diciembre).
- Reuniones Monitoreo y Seguimiento con la UCP/IHAH-DGIP-SEFIN.

g. Problemática y Acciones Durante el II Trimestre del 2025

- Retrasos en los procesos administrativos de contratación, debido a la alta demanda de revisión documental y tiempos extendidos en la evaluación y adjudicación de ofertas, se ha fortalecimiento de los equipos evaluadores y agilización de los procedimientos de contratación.
- Condiciones climáticas adversas en ciertas zonas del país (especialmente en la región centro-sur), que afectaron el ritmo de avance de las obras en ejecución, se ha implementado estrategias de reprogramación de cronogramas de ejecución para adecuarse a los períodos climáticos más favorables y evitar interrupciones prolongadas en los trabajos de campo

e. Conclusiones

- Durante el año 2025 se observa un progreso sostenido en la ejecución de las actividades contempladas del proyecto, evidenciando un uso eficiente de los recursos asignados y un fortalecimiento en la capacidad operativa e institucional del IHAH.
- Las acciones desarrolladas reflejan una mejora en la planificación, contratación y supervisión del proyecto, así como en la aplicación de criterios técnicos de conservación, accesibilidad e inclusión, alineados con las buenas prácticas en la gestión del patrimonio cultural nacional.



V. RECOMENDACIONES

- Fortalecer la planificación anual y multianual de los proyectos de restauración, priorizando la programación de obras según su nivel de riesgo y valor patrimonial, con el fin de optimizar los recursos disponibles y evitar retrasos administrativos.
- Agilizar los procesos de contratación pública y adquisiciones, mediante una mejor coordinación entre las unidades técnicas, jurídicas y administrativas del IHAH, para reducir los tiempos de evaluación, adjudicación y formalización de contratos.
- Reforzar las alianzas interinstitucionales y académicas, especialmente con universidades, municipalidades y organismos internacionales, para potenciar las investigaciones arqueológicas e históricas y garantizar su sostenibilidad científica.



VI. ANEXOS

1. Clasificación de los Recursos por Rubro
2. Clasificación del Objeto Específico del Gastos y Tipos de Fondos
 - 2.1 Objetiva Clasificación del Gasto por Objeto Tesoro Nacional.
 - 2.2 Objetiva Clasificación del Gasto por Objeto Recursos Propios.
3. Ejecución por Programa y Grupo de Gasto
4. Modificaciones Presupuestarias.
5. Programa de Inversión Pública, ejecución financiera al III Trimestre, 2025.
6. Programa de Inversión Pública, ejecución física al III Trimestre, 2025.

ANEXO No. 1
SECRETARÍA DE FINANZAS
ADMINISTRACIÓN PÚBLICA DESCENTRALIZADA
INSTITUCIÓN: 505 INSTITUTO HONDUREÑO DE ANTROPOLOGÍA E HISTORIA (IAH)
CLASIFICACIÓN DE LOS INGRESOS POR RUBROS
TERCER TRIMESTRE 2025
FONDOS TOTALES
(Cifras en Lempiras)

Rubro	Descripción	Aprobado	Vigente	Recaudado III Trimestre	Recaudado Acumulado	Variación Trimestral		Variación Acumulada	
						Vig - Recaudado	% de Ejecución	Vig- Rec Acumulado	% de Ejecución
	INGRESOS CORRIENTES	89,202,596	114,202,596	47,409,848	108,723,172	66,792,748	41.5	5,479,424	95.2
12000	INGRESOS NO TRIBUTARIOS	50,000	50,000	8,500	33,800	41,500	0.0	16,200	0.0
12100	TASAS	50,000	50,000	8,500	33,800	41,500	0.0	16,200	0.0
12121	Emision de Constancias, Certificaciones y Otros	50,000	50,000	8,500	33,800	41,500	0.0	16,200	0.0
15000	VENTAS DE BIENES Y SERVICIOS DEL GOBIERNO GENERAL	41,303,399	41,303,399	12,545,292	38,095,031	28,758,107	30.4	3,208,368	92.2
15200	VENTA DE SERVICIOS	41,303,399	41,303,399	12,545,292	38,095,031	28,758,107	30.4	3,208,368	92.2
15299	Venta de Servicios Varios	41,303,399	41,303,399	12,545,292	38,095,031	28,758,107	30.4	3,208,368	92.2
16000	INGRESOS DE OPERACIÓN	0	0	7,291	38,914	-7,291	0.0	-38,914	0.0
16900	INGRESOS DE NO OPERACIÓN	0	0	7,291	38,914	-7,291	0.0	-38,914	0.0
16999	Ingresos Varios de No Operación	0	0	7,291	38,914	-7,291	0.0	-38,914	0.0
17000	RENTAS DE LA PROPIEDAD	200,000	200,000	227,651	1,102,935	-27,651	113.8	-902,935	551.5
17300	INTERESES POR DEPÓSITOS	80,000	80,000	66,694	159,805	13,306	83.4	-79,805	199.8
17301	Interes por Depósitos Internos	80,000	80,000	66,694	158,805	13,306	83.4	-78,805	198.5
17600	ALQUILERES	120,000	120,000	160,957	943,130	-40,957	134.1	-823,130	785.9
17605	Otros Alquileres	120,000	120,000	160,957	943,130	-40,957	134.1	-823,130	785.9
18000	TRANSFERENCIAS Y DONACIONES CORRIENTES A INSTITUCIONES DEL SECTOR PÚBLICO	47,649,197	72,649,197	34,621,114	69,452,492	38,028,083	47.7	3,196,705	95.6
18100	TRANSFERENCIAS Y DONACIONES CORRIENTES DEL GOBIERNO GENERAL	47,649,197	72,649,197	34,621,114	69,452,492	38,028,083	47.7	3,196,705	95.6
18101	Transferencias Corrientes de la Administración Central	47,649,197	72,649,197	34,621,114	69,452,492	38,028,083	47.7	3,196,705	95.6
	INGRESOS DE CAPITAL	18,094,639	18,094,639	9,047,320	18,094,639	9,047,319	50.0	0	100.0
22000	TRANSFERENCIAS Y DONACIONES DE CAPITAL	18,094,639	18,094,639	9,047,320	18,094,639	9,047,319	50.0	0	100.0
22100	TRANSFERENCIAS DE CAPITAL DEL GOBIERNO GENERAL	18,094,639	18,094,639	9,047,320	18,094,639	9,047,319	50.0	0	100.0
22101	Transferencias de Capital de la Administración Central	18,094,639	18,094,639	9,047,320	18,094,639	9,047,319	50.0	0	100.0
23000	ACTIVOS FINANCIEROS	0	10,700,000	0	0	10,700,000	0.0	10,700,000	0.0
23900	DISMINUCIÓN DE OTROS ACTIVOS FINANCIEROS	0	10,700,000	0	0	10,700,000	0.0	10,700,000	0.0
23901	Disminución de disponibilidades de años anteriores	0	10,700,000	0	0	10,700,000	0.0	10,700,000	0.0
	Total	107,297,235	142,997,235	56,457,168	126,817,811	86,540,067	39.5	16,179,424	88.7

ANEXO No. 1
SECRETARÍA DE FINANZAS
ADMINISTRACIÓN PÚBLICA DESCENTRALIZADA
INSTITUCIÓN: 505 INSTITUTO HONDUREÑO DE ANTROPOLOGÍA E HISTORIA (IAH)
CLASIFICACIÓN DE LOS INGRESOS POR RUBROS
TERCER TRIMESTRE 2025
TESORO NACIONAL
(Cifras en Lempiras)

Rubro	Descripción	Aprobado	Vigente	Recaudado III Trimestre	Recaudado Acumulado	Variación Trimestral		Variación Acumulada	
						Vig - Recaudado	% de Ejecución	Vig- Rec Acumulado	% de Ejecución
10000	INGRESOS CORRIENTES	47,649,197	72,649,197	34,621,114	69,452,492	38,028,083	47.7	3,196,705	95.6
18000	TRANSFERENCIAS Y DONACIONES CORRIENTES A INSTITUCIONES DEL SECTOR PÚBLICO	47,649,197	72,649,197	34,621,114	69,452,492	38,028,083	47.7	3,196,705	95.6
18100	TRANSFERENCIAS Y DONACIONES CORRIENTES DEL GOBIERNO GENERAL	47,649,197	72,649,197	34,621,114	69,452,492	38,028,083	47.7	3,196,705	95.6
18101	Transferencias Corrientes de la Administración Central	47,649,197	72,649,197	34,621,114	69,452,492	38,028,083	47.7	3,196,705	95.6
20000	INGRESOS DE CAPITAL	18,094,639	18,094,639	9,047,320	18,094,639	9,047,319	50.0	0.0	100.0
22000	TRANSFERENCIAS Y DONACIONES DE CAPITAL	18,094,639	18,094,639	9,047,320	18,094,639	9,047,319	50.0	0.0	100.0
22100	TRANSFERENCIAS DE CAPITAL DEL GOBIERNO GENERAL	18,094,639	18,094,639	9,047,320	18,094,639	9,047,319	50.0	0.0	100.0
22101	Transferencias de Capital de la Administración Central	18,094,639	18,094,639	9,047,320	18,094,639	13,612,547	50.0	0.0	100.0
	Total	65,743,836	90,743,836	43,668,434	87,547,131	47,075,402	48.1	3196705	96.5

RECURSOS PROPIOS
(Cifras en Lempiras)

Rubro	Descripción	Aprobado	Vigente	Recaudado III Trimestre	Recaudado Acumulado	Variación Trimestral		Variación Acumulada	
						Vig - Recaudado	% de Ejecución	Vig- Rec Acumulado	% de Ejecución
10000	INGRESOS CORRIENTES	41,553,399	52,253,399	12,788,734	39,270,680	39,464,665	24.5	12,982,719	75.2
12000	INGRESOS NO TRIBUTARIOS	50,000	50,000	8,500	33,800	41,500	17.0	16,200	67.6
12100	TASAS	50,000	50,000	8,500	33,800	41,500	17.0	16,200	67.6
12121	Emision de Constancias, Certificaciones y Otros	50,000	50,000	8,500	33,800	41,500	17.0	16,200	67.6
15000	VENTAS DE BIENES Y SERVICIOS DEL GOBIERNO GENERAL	41,303,399	41,303,399	12,545,292	38,095,031	28,758,107	30.4	3,208,368	92.2
15200	VENTA DE SERVICIOS	41,303,399	41,303,399	12,545,292	38,095,031	28,758,107	30.4	3,208,368	92.2
15299	Venta de Servicios Varios	41,303,399	41,303,399	12,545,292	38,095,031	28,758,107	30.4	3,208,368	92.2
16000	INGRESOS DE OPERACIÓN	0	0	7,291	38,914	-7,291	0.0	-38,914	0.0
16900	INGRESOS DE NO OPERACIÓN	0	0	7,291	38,914	-7,291	0.0	-38,914	0.0
16999	Ingresos Varios de No Operación	0	0	7,291	38,914	-7,291	0.0	-38,914	0
17000	RENTAS DE LA PROPIEDAD	200,000	200,000	227,651	1,102,935	-27,651	113.8	-902,935	551.5
17300	INTERESES POR DEPÓSITOS	80,000	80,000	66,694	159,805	13,306	83.4	-79,805	199.8
17301	Interes por Depósitos Internos	80,000	80,000	66,694	158,805	13,306	83.4	-78,805	198.5
17600	ALQUILERES	120,000	120,000	160,957	943,130	-40,957	134.1	-823,130	785.9
17605	Otros Alquileres	120,000	120,000	160,957	943,130	-40,957	134.1	-823,130	785.9
	Total	41,553,399	52,253,399	12,788,734	39,270,680	39,464,665	24.5	12,982,719	75.2

ANEXO No. 2
SECRETARÍA DE FINANZAS
ADMINISTRACIÓN PÚBLICA DESCENTRALIZADA
INSTITUCIÓN: 505 INSTITUTO HONDUREÑO DE ANTROPOLOGÍA E HISTORIA (IAH)
CLASIFICACIÓN DEL GASTO SEGÚN OBJETO
TERCER TRIMESTRE 2025
FONDOS TOTALES
(Cifras en Lempiras)

Código	Descripción	Aprobado	Vigente	Ejecutado III Trimestre	Ejecutado Acumulado	Variación Trimestral		Variación Acumulada	
						Vig - Ejecutado	% de Ejecución	Vig- Ejec Acumulado	% de Ejecución
10000	SERVICIOS PERSONALES	56,365,509	64,265,509	15,870,808	39,946,050	48,394,701	24.7	24,319,459	62.2
11100	Sueldos Básicos	33,117,197	37,074,382	9,966,492	25,547,671	27,107,890	26.9	11,526,711	68.9
11400	Adicionales	6,297,161	943,049	9,359	70,145	933,690	1.0	872,904	7.4
11510	Decimotercer Mes	2,762,367	3,092,466	266,283	320,640	2,826,183	8.6	2,771,826	10.4
11520	Decimocuarto Mes	2,762,367	2,987,966	141,939	2,676,437	2,846,027	4.8	311,529	89.6
11600	Complementos	3,041,528	3,201,164	846,074	2,578,793	2,355,090	26.4	622,371	80.6
11710	Contribuciones al Instituto Nacional de Jubilaciones y Pensiones de los Empleados y Funcionarios del Poder Ejecutivo	4,760,114	5,333,909	1,686,435	3,665,857	3,647,474	31.6	1,668,052	68.7
11750	Contribuciones para Seguro Social	1,199,940	1,261,005	0	449,013	1,261,005	0	811,992	35.6
11760	Contribuciones al Instituto Nacional de Formación Profesional	416,839	463,572	131,946	332,744	331,626	28.5	130,828	71.8
12910	Contratos Especiales	800,000	800,000	208,480	742,748	591,520	0.0	57252	0.0
16100	Beneficios	80,000	80,000	8,000	32,000	72,000	10.0	48,000	40.0
16200	Compensaciones	1,127,996	9,027,996	2,605,800	3,530,001	6,422,196	28.9	5,497,995	39.1
20000	SERVICIOS NO PERSONALES	8,489,543	13,880,164	5,226,890	8,985,723	8,653,274	37.7	4,894,441	64.7
21110	Suministro de Energía Eléctrica	865,450	1,456,182	401,175	941,145	1,055,007	27.5	515,037	64.6
21200	Agua	395,380	395,380	127,166	300,302	268,214	32.2	95,078	76.0
21410	Correo Postal	900	900	0	900	900	0.0	0	100.0
21420	Telefonía Fija	104,200	100,200	21,515	49,891	78,685	21.5	50,309	49.8
21430	Telefonía Celular	50,000	50,000	7,246	15,810	42,754	14.5	34,190	31.6
22220	Alquiler de Equipos de Transporte, Tracción y Elevación	20,000	0	0	0	0	0.0	0	0.0
22250	Alquiler de Equipo para Computación	48000	48,000	12,000	36,000	36,000	25.0	12,000	75.0
23100	Mantenimiento y Reparación de Edificios y Locales	265,000	295,350	44,772	237,441	250,578	15.2	57,909	80.4
23200	Mantenimiento y Reparación de Equipos y Medios de Transporte	203,000	486,884	226,354	412,822	260,530	46.5	74,062	84.8
23360	Mantenimiento y Reparación de Equipo de Oficina y Muebles	45,000	14,500	11,000	14,500	3500	0.0	0	0.0
23390	Mantenimiento y Reparación de Otros Equipos	3,000	22,760	0	22,760	22,760	0.0	0	100.0
23500	Limpieza, Aseo y Fumigación	58,000	11,000	1,380	7,140	9,620	12.5	3,860	64.9
23600	Mantenimiento de Sistemas Informáticos	0	5,750	0	5,750	5,750	0.0	0	100.0
24200	Estudios, Investigaciones y Análisis de Factibilidad	1,334,000	4,300,000	2,983,400	3,627,400	1,316,600	69.4	672,600	84.4

ANEXO No. 2
SECRETARÍA DE FINANZAS
ADMINISTRACIÓN PÚBLICA DESCENTRALIZADA
INSTITUCIÓN: 505 INSTITUTO HONDUREÑO DE ANTROPOLOGÍA E HISTORIA (IAH)
CLASIFICACIÓN DEL GASTO SEGÚN OBJETO
TERCER TRIMESTRE 2025
FONDOS TOTALES
(Cifras en Lempiras)

Código	Descripción	Aprobado	Vigente	Ejecutado III Trimestre	Ejecutado Acumulado	Variación Trimestral		Variación Acumulada	
						Vig - Ejecutado	% de Ejecución	Vig- Ejec Acumulado	% de Ejecución
24300	Servicios Jurídicos	90,000	5000	3500	3500	1500	0.0	1500	0.0
24500	Servicios de Capacitación	250,000	112,100	0	112,100	112,100	0.0	0	100.0
24600	Servicios de Informática y Sistemas Computarizados	0	210,000	0	0	0	0.0	0	0.0
25100	Servicio de Transporte	121,200	50,318	10,135	25,808	40,183	20.1	24,510	51.3
25300	Servicio de Imprenta, Publicaciones y Reproducciones	1,295,000	1,421,738	206,025	343,384	1,215,713	14.5	1,078,354	24.2
25400	Primas y Gastos de Seguro	200,000	354,000	0	24,000	354,000	0.0	330,000	0.0
25500	Comisiones y Gastos Bancarios	1,500	3,025	0	0	3,025	0.0	3,025	0.0
25600	Publicidad y Propaganda	305,000	264,250	27,484	243,534	236,766	10.4	20716	0.0
25700	Servicio de Internet	195,000	230,728	60,886	193,864	169,842	26.4	36,864	84.0
26110	Pasajes Nacionales	6,000	6,000	4,200	4,200	1,800	70.0	1,800	70.0
26210	Viáticos Nacionales	942,680	2,013,734	617,577	1,344,046	1,396,157	30.7	669,689	66.7
27116	Impuestos a Servicios de Vías Publicas	65,000	11,086	3,208	8,444	7,878	28.9	2,642	76.2
27122	Impuesto sobre Bienes Inmuebles	80,000	80,000	41,826	41,826	38,174	52.3	38,174	52.3
27129	Impuestos Municipales Varios	329,000	288,704	57,242	195,946	231,462	19.8	92,758	67.9
29100	Ceremonial y Protocolo	240,000	669,275	150,899	324,311	518,376	22.5	344,964	48.5
29200	Servicios de Vigilancia	977,233	973,300	207,900	448,900	765,400	21.4	524,400	46.1
30000	MATERIALES Y SUMINISTROS	3,056,669	4,968,354	1,602,901	3,172,695	3,365,453	32.3	1,795,659	63.9
31110	Productos Alimenticios Y Bebidas	477,059	793,051	183,135	299,531	609,916	23.1	493,520	37.8
31200	Alimentos para Animales	80,000	65,000	33,290	65,000	31,710	51.2	0	100.0
31500	Madera, Corcho y sus Manufacturas	63,000	90,750	29,750	73,012	61,000	32.8	17,738	80.5
32200	Confecciones Textiles	16,000	16,338	701	16,280	15,637	4.3	58	99.6
32310	Prendas de Vestir	25,200	33,502	0	10,502	33,502	0.0	23,000	31.3
32400	Calzados	9,000	9,000	0	7,600	9,000	0.0	1,400	84.4
33100	Productos de Papel y Cartón	141,795	186,383	103,344	170,138	83,039	55.4	16,245	91.3
33300	Productos de Artes Gráficas	20,000	72,314	10,314	42,314	62,000	14.3	30,000	58.5
33700	Especies Timbradas y Valores	2,000	2,400	200	2,135	2,200	8.3	265	89.0
34400	Llantas y Cámaras de Aire	28,000	28,000	200	28,000	27,800	0.7	0	100.0

ANEXO No. 2
SECRETARÍA DE FINANZAS
ADMINISTRACIÓN PÚBLICA DESCENTRALIZADA
INSTITUCIÓN: 505 INSTITUTO HONDUREÑO DE ANTROPOLOGÍA E HISTORIA (IAH)
CLASIFICACIÓN DEL GASTO SEGÚN OBJETO
TERCER TRIMESTRE 2025
FONDOS TOTALES
(Cifras en Lempiras)

Código	Descripción	Aprobado	Vigente	Ejecutado III Trimestre	Ejecutado Acumulado	Variación Trimestral		Variación Acumulada	
						Vig - Ejecutado	% de Ejecución	Vig- Ejec Acumulado	% de Ejecución
35100	Productos Químicos	15,000	0	0	0	0	0.0	0	0.0
35210	Productos Farmacéuticos y Medicinales Varios	89,480	155,831	71,351	155,831	84,480	0.0	0	0.0
35300	Abonos y Fertilizantes	8,000	5,000	2,000	5,000	3,000	0.0	0	0.0
35400	Insecticidas, Fumigantes y Otros	38,000	54,367	11,946	49,918	42,421	22.0	4,449	91.8
35500	Tintas, Pinturas y Colorantes	19,000	81,328	31,322	78,852	50,006	0.00	2,476	0.0
35610	Gasolina	141,000	337,965	63,555	145,465	274,410	18.8	192,500	43.0
35620	Diesel	347,775	748,779	218,931	436,709	529,848	29.2	312,070	58.3
35640	Gas LPG	6,500	6,500	1,395	4,651	5,105	21.5	1,849	71.6
35650	Aceites y Grasas Lubricantes	146,000	233,586	46,010	89,905	187,576	19.7	143,681	38.5
35700	Específicos Veterinarios y Productos Varios para Animales	10,000	10,000	4,000	10,000	6,000	40.0	0	100.0
35800	Productos de Material Plástico	197,000	186,850	34,749	161,933	152,101	18.6	24,917	86.7
36100	Productos Ferrosos	79,000	113,230	7,760	77,043	105,470	6.9	36,187	68.0
36400	Herramientas Menores	285,185	260,225	68,862	142,604	191,363	26.5	117,621	54.8
36930	Elementos de Ferrería	164,000	507,016	377,057	475,174	129,959	74.4	31,842	93.7
37100	Productos De Cemento, Asbesto, Yeso Y Otros	30,000	41,500	10,500	41,500	31,000	25.3	0	100.0
37200	Productos de Vidrio	5,000	0	0	0	0	0.0	0	0.0
37400	Productos Abrasivos	10,000	0	0	0	0	0.0	0	0.0
37500	Minerales Metalíferos	35,600	15,600	127	10,600	15,473	0.8	5,000	67.9
37800	Piedra, Arcilla Y Arena	5,000	15,000	2,000	14,980	13,000	13.3	20	99.9
39100	Elementos de Limpieza y Aseo Personal	186,355	145,355	25,747	90,547	119,608	17.7	54,808	62.3
39200	Útiles de Escritorio, Oficina y Enseñanza	118,065	178,342	102,282	157,957	76,060	57.4	20,385	88.6
39300	Útiles y Materiales Eléctricos	105,000	86,000	35,089	71,179	50,911	40.8	14,821	82.8
39400	Utensilios de Cocina y Comedor	10,000	0	0	0	0	0.0	0	0.0
39510	Instrumental Médico Quirúrgico Menor	5,000	0	0	0	0	0.0	0	0.0
39600	Repuestos y Accesorios	138,655	489,142	127,284	238,336	361,858	26.0	250,806	48.7

ANEXO No. 2
SECRETARÍA DE FINANZAS
ADMINISTRACIÓN PÚBLICA DESCENTRALIZADA
INSTITUCIÓN: 505 INSTITUTO HONDUREÑO DE ANTROPOLOGÍA E HISTORIA (IAH)
CLASIFICACIÓN DEL GASTO SEGÚN OBJETO
TERCER TRIMESTRE 2025
FONDOS TOTALES
(Cifras en Lempiras)

Código	Descripción	Aprobado	Vigente	Ejecutado III Trimestre	Ejecutado Acumulado	Variación Trimestral		Variación Acumulada	
						Vig - Ejecutado	% de Ejecución	Vig- Ejec Acumulado	% de Ejecución
40000	BIENES CAPITALIZABLES	31,973,536	52,748,811	14,974,287	25,393,665	37,774,524	28.4	27,355,146	48.1
42110	Muebles Varios de Oficina	151,000	294,000	56,623	290,039	237,377	19.3	3,961	98.7
42120	Equipos Varios de Oficina	315,000	515,000	73,993	238,619	441,007	14.4	276,381	46.3
42140	Electrodomésticos	0	12,000	0	6,537	12,000	0.0	5,463	54.5
42310	Equipo de Transporte Terrestre para Personas	3,000,000	5,650,000	2,021,075	3,759,338	3,628,925	35.8	1,890,662	66.5
42420	Equipo de Laboratorio Médico	16,000	16,000	0	0	16,000	0.0	16,000	0.0
42510	Equipo de Comunicación	159,100	10,000	1,265	9,890	8,735	12.7	110	98.9
42600	Equipos para Computación	983,780	2,229,480	293,778	1,706,228	1,935,702	13.2	523,252	76.5
42800	Herramientas Mayores	330,000	176,400	0	24,672	176,400	0.0	151,728	14.0
42900	Equipos para Electrificación (Medidores, Transformadores y Postes)	0	2,900,000	0	0	2,900,000	0.0	2,900,000	0.0
43100	Libros y Revistas	60,000	60,000	0	0	60,000	0.0	60,000	0.0
45100	Aplicaciones Informáticas	25,000	25,000	11,623	11,623	13,377	46.5	13,377	46.5
47310	Conservación Y Mejoras De Bienes Culturales	11,891,087	12,089,087	6,751,063	7,216,695	5,338,024	55.8	4,872,392	59.7
47320	Supervisión De Conservación Y Mejoras De Bienes Culturales	15,042,569	28,771,844	5,764,867	12,130,022	23,006,977	20.0	16,641,822	42.2
50000	TRANSFERENCIAS Y DONACIONES	165,000	165,000	0	97,014	165,000	0.0	67,986	58.8
51240	Beneficios Especiales	120,000	120,000	0	87,014	120,000	0.0	32,986	72.5
51310	Transferencias Corrientes A Instituciones Sin Fines De Lucro	0	0	0	0	0	0.0	0	0.0
52110	Transferencias Corrientes a Instituciones de la Administración Central	20,000	20,000	0	0	20,000	0.0	20,000	0.0
52120	Transferencias Corrientes a Instituciones Descentralizadas	10,000	10,000	0	10,000	10000	0.0	0	100.0
53310	Transferencias a Organismos Internacionales - Cuotas Ordinarias	15,000	15,000	0	0	15,000	0.0	15,000	0.0
60000	ACTIVOS FINANCIEROS	7,246,978	6,969,397	0	0	6,969,397	0.0	6,969,397	0.0
69410	Acumulación de Depósitos	7,246,978	6,969,397	0	0	6,969,397	0.0	6,969,397	0.0
	Total	107,297,235	142,997,235	37,674,886	77,595,146	105,322,349	26.3	65,402,089	54.3

ANEXO No. 2.1
SECRETARÍA DE FINANZAS
ADMINISTRACIÓN PÚBLICA DESCENTRALIZADA
INSTITUCIÓN: 505 INSTITUTO HONDUREÑO DE ANTROPOLOGÍA E HISTORIA (IAH)
CLASIFICACIÓN DEL GASTO SEGÚN OBJETO
TERCER TRIMESTRE 2025
TESORO NACIONAL
(Cifras en Lempiras)

Código	Descripción	Aprobado	Vigente	Ejecutado III Trimestre	Ejecutado Acumulado	Variación Trimestral		Variación Acumulada	
						Vig - Ejecutado	% de Ejecución	Vig- Ejec Acumulado	% de Ejecución
10000	SERVICIOS PERSONALES	31,967,046	31,967,046	7,774,989	29,496,640	24,192,057	24.3	2470406	92.3
11100	Sueldos Básicos	19,527,780	21,637,780	6,056,601	21,637,780	15,581,179	28.0	0	100.0
11400	Adicionales	3,297,161	545,707	9,359	70,145	536,348	1.7	475,562	12.9
11510	Decimotercer Mes	1,630,256	1,806,420	266,283	320,640	1,540,137	14.7	1,485,780	17.8
11520	Decimocuarto Mes	1,630,256	1,701,920	0	1,701,920	1,701,920	0.0	0	100.0
11600	Complementos	1,948,123	1,951,123	230,102	1,951,123	1,721,021	11.8	0	100.0
11710	Contribuciones al Instituto Nacional de Jubilaciones y Pensiones de los Empleados y Funcionarios del Poder Ejecutivo	2,854,717	3,160,667	1,144,995	3,124,417	2,015,672	36.2	36,250	98.9
11750	Contribuciones para Seguro Social	831,387	892,452	0	449,013	892,452	0	443,439	50.3
11760	Contribuciones al Instituto Nacional de Formación Profesional	247,366	270,977	67,649	241,601	203,328	25.0	29,376	89.2
20000	SERVICIOS NO PERSONALES	4,368,463	8,111,520	3,504,646	5,461,215	4,606,874	43.2	2,650,305	67.3
21110	Suministro de Energía Eléctrica	30,000	30,000	0	30,000	30,000	0.0	0	100.0
21200	Agua	5,000	5,000	0	5,000	5,000	0.0	0	100.0
23100	Mantenimiento y Reparación de Edificios y Locales	50,000	50,000	0	0	50,000	0.0	50,000	0.0
23200	Mantenimiento y Reparación de Equipos y Medios de Transporte	50,000	108,000	15,004	108,000	92,996	13.9	0	100.0
23500	Limpieza, Aseo y Fumigación	20,000	0	0	0	0	0.0	0	0.0
23600	Mantenimiento de Sistemas Informáticos	0	5,750	0	5,750	5750	0.0	0	0.0
24200	Estudios, Investigaciones y Análisis de Factibilidad	1,214,000	4,300,000	2,983,400	3,627,400	1,316,600	69.4	672,600	84.4
25100	Servicio de Transporte	60,000	20,000	367	3,867	19,633	0.0	16,133	19.3
25300	Servicio de Imprenta, Publicaciones y Reproducciones	1,240,000	1,177,138	12,247	137,136	1,164,892	1.0	1,040,002	11.6
25400	Primas y Gastos de Seguro	200,000	285,136	0	24,000	285,136	0.0	261,136	8.4
25600	Publicidad y Propaganda	305,000	264,250	27,484	243,534	236,766	10.4	20,716	92.2
25700	Servicio de Internet	95,000	123,516	24,043	93,252	99,473	19.5	30,264	75.5
26110	Pasajes Nacionales	6,000	6,000	4200	4200	1,800	70.0	1,800	70.0
26210	Viáticos Nacionales	471,230	1,003,536	232,052	610,156	771,484	23.1	393,380	60.8
27129	Impuestos Municipales Varios	30,000	30,000	0	0	30,000	0.0	30,000	0.0
29100	Ceremonial y Protocolo	65,000	341,694	85,349	207,421	256,345	25.0	134,273	60.7

ANEXO No. 2.1
SECRETARÍA DE FINANZAS
ADMINISTRACIÓN PÚBLICA DESCENTRALIZADA
INSTITUCIÓN: 505 INSTITUTO HONDUREÑO DE ANTROPOLOGÍA E HISTORIA (IAH)
CLASIFICACIÓN DEL GASTO SEGÚN OBJETO
TERCER TRIMESTRE 2025
TESORO NACIONAL
(Cifras en Lempiras)

Código	Descripción	Aprobado	Vigente	Ejecutado III Trimestre	Ejecutado Acumulado	Variación Trimestral		Variación Acumulada	
						Vig - Ejecutado	% de Ejecución	Vig- Ejec Acumulado	% de Ejecución
29200	Servicios de Vigilancia	527,233	361,500	120,500	361,500	241,000	33.3	0	100.0
30000	MATERIALES Y SUMINISTROS	1,625,394	2,257,062	762,925	1,481,054	1,494,137	33.8	776,008	65.6
31110	Productos Alimenticios Y Bebidas	303,059	303,059	114,842	174,540	188,217	37.9	128,519	57.6
32200	Confecciones Textiles	16,000	16,000	363	15,943	15,637	2.3	57	99.6
32310	Prendas de Vestir	25,200	25,200	0	3,200	25,200	0.0	22,000	12.7
32400	Calzados	9,000	9,000	0	7,600	9,000	0.0	1,400	0.0
33100	Productos De Papel Y Cartón	76,795	86,221	29,284	75,030	56,937	34.0	11,191	87.0
33300	Productos de Artes Gráficas	10,000	32,314	7314	32,314	25,000	22.6	0	100.0
33700	Especies Timbradas y Valores	2,000	2,400	200	2,135	2,200	8.3	265	89.0
35100	Productos Químicos	15,000	0	0	0	0	0.0	0	0.0
35210	Productos Farmacéuticos y Medicinales Varios	84,480	153,831	69,351	153,831	84,480	45.1	0	100.0
35400	Insecticidas, Fumigantes y Otros	3,000	3,660	660	3,282	3,000	18.0	378	89.7
35610	Gasolina	20,000	118,965	17,705	26,465	101,260	14.9	92,500	22.2
35620	Diesel	200,000	388,004	36,829	188,256	351,175	9.5	199,748	48.5
35650	Aceites y Grasas Lubricantes	98,000	146,725	7,830	16,124	138,895	5.3	130,601	11.0
35800	Productos de Material Plástico	178,000	158,350	26,501	133,433	131,849	16.7	24,917	0.0
36100	Productos Ferrosos	5,000	0	0	0	0	0.0	0	0.0
36400	Herramientas Menores	225,185	225,185	58,046	117,570	167,139	25.8	107,615	52.2
36930	Elementos de Ferreteria	75000	342,196	300,080	332,893	42,116	87.7	9,303	97.3
37100	Productos De Cemento, Asbesto, Yeso Y Otros	5,000	0	0	0	0	0.0	0	0.0
37200	Productos de Vidrio	5,000	0	0	0	0	0.0	0	0.0
37400	Productos Abrasivos	10,000	0	0	0	0	0.0	0	0.0
37500	Minerales MetalíFeros	13,600	8,600	0	8,600	8,600	0.0	0	100.0
37800	Piedra, Arcilla Y Arena	5,000	5,000	0	4,980	5,000	0.0	20	99.6
39100	Elementos de Limpieza y Aseo Personal	59,355	29,355	0	7,114	29,355	0.0	22,241	24.2
39200	Utiles de Escritorio, Oficina y Enseñanza	73,065	144,342	84,959	129,957	59,383	58.9	14,385	90.0

ANEXO No. 2.1
SECRETARÍA DE FINANZAS
ADMINISTRACIÓN PÚBLICA DESCENTRALIZADA
INSTITUCIÓN: 505 INSTITUTO HONDUREÑO DE ANTROPOLOGÍA E HISTORIA (IAH)
CLASIFICACIÓN DEL GASTO SEGÚN OBJETO
TERCER TRIMESTRE 2025
TESORO NACIONAL
(Cifras en Lempiras)

Código	Descripción	Aprobado	Vigente	Ejecutado III Trimestre	Ejecutado Acumulado	Variación Trimestral		Variación Acumulada	
						Vig - Ejecutado	% de Ejecución	Vig- Ejec Acumulado	% de Ejecución
39300	Útiles y Materiales Eléctricos	50,000	15,000	1,731	4,742	13,269	11.5	10,258	31.6
39400	Utensilios de Cocina y Comedor	10,000	0	0	0	0	0.0	0	0.0
39510	Instrumental Médico Quirúrgico Menor	5,000	0	0	0	0	0.0	0	0.0
39600	Repuestos y Accesorios	43,655	43,655	7,230	43,045	36,425	16.6	610	98.6
40000	BIENES CAPITALIZABLES	20,813,536	41,438,811	13,060,805	18,299,803	28,378,006	31.5	23,139,008	44.2
42110	Muebles Varios de Oficina	151,000	294,000	56,623	290,039	237,377	19.3	3,961	98.7
42120	Equipos Varios de Oficina	315,000	515,000	73,993	238,619	441,007	14.4	276,381	46.3
42310	Equipo de Transporte Terrestre para Personas	0	2,500,000	2,021,075	2,021,075	478,925	80.8	478,925	80.8
42420	Equipo de Laboratorio Médico	16,000	16,000	0	0	16,000	0.0	16,000	0.0
42510	Equipo de Comunicación	159,100	10,000	1,265	9,890	8,735	12.7	110	98.9
42600	Equipos para Computación	883,780	1,955,480	293,778	1,432,646	1,661,702	15.0	522,834	73.3
42800	Herramientas Mayores	100,000	107,400	0	7,399	107,400	0.0	100,001	6.9
42900	Equipos para Electrificación (Medidores, Transformadores y Postes)	0	2,900,000	0	0	2,900,000	0.0	2,900,000	0.0
43100	Libros y Revistas	60,000	60,000	0	0	60,000	0.0	60,000	0.0
45100	Aplicaciones Informáticas	25,000	25,000	11,623	11,623	13,377	46.5	13,377	46.5
47310	Conservación Y Mejoras De Bienes Culturales	11,891,087	12,089,087	6,751,063	7,216,695	5,338,024	55.8	4,872,392	59.7
47320	Supervisión De Conservación Y Mejoras De Bienes Culturales	7,212,569	20,966,844	3,851,384	7,071,816	17,115,460	18.4	13,895,028	33.7
60000	ACTIVOS FINANCIEROS	6,969,397	6,969,397	0	0	6,969,397	0.0	6,969,397	0.0
69410	Acumulación de Depósitos	6,969,397	6,969,397	0	0	6,969,397	0.0	6,969,397	0.0
	Total	65,743,836	90,743,836	25,103,364	54,738,711	65,640,472	27.7	36,005,125	60.3

ANEXO No. 2.2
SECRETARÍA DE FINANZAS
ADMINISTRACIÓN PÚBLICA DESCENTRALIZADA
INSTITUCIÓN: 505 INSTITUTO HONDUREÑO DE ANTROPOLOGÍA E HISTORIA (IAH)
CLASIFICACIÓN DEL GASTO SEGÚN OBJETO
TERCER TRIMESTRE 2025
RECURSOS PROPIOS
(Cifras en Lempiras)

Código	Descripción	Aprobado	Vigente	Ejecutado III Trimestre	Ejecutado Acumulado	Variación Trimestral		Variación Acumulada	
						Vig - Ejecutado	% de Ejecución	Vig- Ejec Acumulado	% de Ejecución
10000	SERVICIOS PERSONALES	24,398,463	32,298,463	8,095,819	10,449,410	24,202,644	25.1	21,849,053	32.4
11100	Sueldos Básicos	13,589,417	15,436,602	3,909,891	3,909,891	11,526,711	25.3	11,526,711	25.3
11400	Adicionales	3,000,000	397,342	0	0	397,342	0.0	397,342	0.0
11510	Decimotercer Mes	1,132,111	1,286,046	0	0	1,286,046	0.0	1,286,046	0.0
11520	Decimocuarto Mes	1,132,111	1,286,046	141,939	974,517	1,144,107	11.0	311,529	75.8
11600	Complementos	1,093,405	1,250,041	615,972	627,670	634,069	49.3	622,371	50.2
11710	Contribuciones al Instituto Nacional de Jubilaciones y Pensiones de los Empleados y Funcionarios del Poder Ejecutivo	1,905,397	2,173,242	541,440	541,440	1,631,802	24.9	1,631,802	24.9
11750	Contribuciones para Seguro Social	368,553	368,553	0	0	368,553	0.0	368,553	0.0
11760	Contribuciones al Instituto Nacional de Formación Profesional	169,473	192,595	64,297	91,142	128,298	33.4	101,453	47.3
12910	Contratos Especiales	800,000	800,000	208,480	742,748	591,520	0.0	57,252	0.0
16100	Beneficios	80,000	80,000	8,000	32,000	72,000	10.0	48,000	40.0
16200	Compensaciones	1,127,996	9,027,996	2,605,800	3,530,001	6,422,196	28.9	5,497,995	39.1
20000	SERVICIOS NO PERSONALES	4,121,080	5,768,644	1,722,244	3,524,507	4,046,400	29.9	2,244,137	61.1
21110	Suministro de Energía Eléctrica	835,450	1,426,182	401,175	911,145	1,025,007	28.1	515,037	63.9
21200	Agua	390,380	390,380	127,166	295,302	263,214	32.6	95,078	75.6
21410	Correo Postal	900	900	0	900	900	0.0	0	100.0
21420	Telefonía Fija	104,200	100,200	21,515	49,891	78,685	21.5	50,309	49.8
21430	Telefonía Celular	50,000	50,000	7,246	15,810	42,754	14.5	34,190	31.6
22220	Alquiler de Equipos de Transporte, Tracción y Elevación	20,000	0	0	0	0	0.0	0	0.0
22250	Alquiler de Equipo para Computación	48,000	48,000	12,000	36,000	36,000	25.0	12,000	75.0
23100	Mantenimiento y Reparación de Edificios y Locales	215,000	245,350	44,772	237,441	200,578	18.2	7,909	96.8
23200	Mantenimiento y Reparación de Equipos y Medios de Transporte	153,000	378,884	211,350	304,822	167,534	0.0	74,062	0.0
23360	Mantenimiento y Reparación de Equipo de Oficina y Muebles	45,000	14,500	11,000	14,500	3,500	75.9	0	100.0
23390	Mantenimiento y Reparación de Otros Equipos	3,000	22,760	0	22,760	22,760	0.0	0	100.0
23500	Limpieza, Aseo y Fumigación	38,000	11,000	1,380	7,140	9,620	12.5	3,860	64.9
24200	Estudios, Investigaciones y Análisis de Factibilidad	120,000	0	0	0	0	0.0	0	0.0
24300	Servicios Jurídicos	90,000	5,000	3,500	3,500	1,500	0.0	1,500	0.0

ANEXO No. 2.2
SECRETARÍA DE FINANZAS
ADMINISTRACIÓN PÚBLICA DESCENTRALIZADA
INSTITUCIÓN: 505 INSTITUTO HONDUREÑO DE ANTROPOLOGÍA E HISTORIA (IAH)
CLASIFICACIÓN DEL GASTO SEGÚN OBJETO
TERCER TRIMESTRE 2025
RECURSOS PROPIOS
(Cifras en Lempiras)

Código	Descripción	Aprobado	Vigente	Ejecutado III Trimestre	Ejecutado Acumulado	Variación Trimestral		Variación Acumulada	
						Vig - Ejecutado	% de Ejecución	Vig- Ejec Acumulado	% de Ejecución
24500	Servicios de Capacitación	250,000	112,100	0	112,100	112,100	0.0	0	0.0
24600	Servicios de Informática y Sistemas Computarizados	0	210,000	0	0	0.0	0.0	210,000	0.0
25100	Servicio de Transporte	61,200	30,318	9,768	21,942	20,550	32.2	8,377	72.4
25300	Servicio de Imprenta, Publicaciones y Reproducciones	55,000	244,600	193,778	206,248	50,822	79.2	38,352	84.3
25400	Primas y Gastos de Seguro	0	68,864	0	0	0.0	0.0	68,864	0
25500	Comisiones y Gastos Bancarios	1,500	3,025	0	0	3,025	0.0	3,025	0.0
25700	Servicio de Internet	100,000	107,212	36,843	100,612	70,369	34.4	6,600	93.8
26210	Viáticos Nacionales	471,450	1,010,198	385,525	733,890	624,673	38.2	276,308	72.6
27116	Impuestos a Servicios de Vías Publicas	65,000	11,086	3,208	8,444	7,878	0.0	2,642	0.0
27122	Impuesto sobre Bienes Inmuebles	80,000	80,000	41,826	41826	38,174	52.3	38,174	52.3
27129	Impuestos Municipales Varios	299,000	258,704	57,242	195,946	201,462	0.0	62,758	0.0
29100	Ceremonial y Protocolo	175,000	327,581	65,550	116,889	262,031	20.0	210,692	35.7
29200	Servicios de Vigilancia	450,000	611,800	87,400	87400	524,400	14.3	524,400	14.3
30000	MATERIALES Y SUMINISTROS	1,431,275	2,711,292	839,976	1,691,641	1,871,316	31.0	1,019,651	62.4
31110	Productos Alimenticios Y Bebidas	174,000	489,992	68,292	124,991	421,700	13.9	365,001	25.5
31200	Alimentos para Animales	80,000	65,000	33,290	65,000	31,710	51.2	0	100.0
31500	Madera, Corcho y sus Manufacturas	63,000	90,750	29,750	73,012	61,000	32.8	17,738	80.5
32200	Confecciones Textiles	0	338	338	338	0	99.9	0	99.9
32310	Prendas de Vestir	0	8,302	0	7,302	8,302	0.0	1,000	88.0
33100	Productos De Papel Y Cartón	65,000	100,162	74,060	95,108	26,102	73.9	5,054	95.0
33300	Productos de Artes Gráficas	10,000	40,000	3,000	10,000	37,000	7.5	30,000	25.0
33700	Especies Timbradas y Valores	0	0	0	0	0	0.0	0	0.0
34400	Llantas y Cámaras de Aire	28,000	28,000	200	28,000	27800	0.7	0	100.0
35210	Productos Farmacéuticos y Medicinales Varios	5,000	2,000	2000	2000	0	100.0	0	100.0
35300	Abonos y Fertilizantes	8,000	5,000	2000	5,000	3,000	40.0	0	100.0
35400	Insecticidas, Fumigantes y Otros	35,000	50,707	11,286	46,636	39,421	22.3	4,071	92.0
35500	Tintas, Pinturas y Colorantes	19,000	81,328	31,322	78,852	50,006	38.5	2,476	97.0
35610	Gasolina	121,000	219,000	45,850	119,000	173,150	20.9	100,000	54.3

ANEXO No. 2.2
SECRETARÍA DE FINANZAS
ADMINISTRACIÓN PÚBLICA DESCENTRALIZADA
INSTITUCIÓN: 505 INSTITUTO HONDUREÑO DE ANTROPOLOGÍA E HISTORIA (IAH)
CLASIFICACIÓN DEL GASTO SEGÚN OBJETO
TERCER TRIMESTRE 2025
RECURSOS PROPIOS
(Cifras en Lempiras)

Código	Descripción	Aprobado	Vigente	Ejecutado III Trimestre	Ejecutado Acumulado	Variación Trimestral		Variación Acumulada	
						Vig - Ejecutado	% de Ejecución	Vig- Ejec Acumulado	% de Ejecución
35620	Diesel	147,775	360,775	182,102	248,453	178,673	50.5	112,322	68.9
35640	Gas LPG	6500	6,500	1,395	4,651	5,105	21.5	1,849	71.6
35650	Aceites y Grasas Lubricantes	48,000	86,861	38,180	73,781	48,681	44.0	13,080	84.9
35700	Específicos Veterinarios y Productos Varios para Animales	10,000	10,000	4,000	10,000	6,000	40.0	0	100.0
35800	Productos de Material Plástico	19000	28,500	8,248	28,500	20,252	28.9	0	100.0
36100	Productos Ferrosos	74,000	113,230	7,760	77,043	105,470	6.9	36,187	68.0
36400	Herramientas Menores	60,000	35,040	10,816	25,034	24,224	30.9	10,006	71.4
36930	Elementos de Ferrería	89,000	164,820	76,978	142,281	87,842	46.7	22,539	86.3
37100	Productos De Cemento, Asbesto, Yeso Y Otros	25,000	41,500	10,500	41,500	31,000	25.3	0	100.0
37500	Minerales Metalíferos	22,000	7,000	127	2,000	6,873	1.8	5,000	28.6
37800	Piedra, Arcilla Y Arena	0	10,000	2000	10,000	8,000	20.0	0	100.0
39100	Elementos de Limpieza y Aseo Personal	127,000	116,000	25,747	83,433	90,253	22.2	32,567	71.9
39200	Útiles de Escritorio, Oficina y Enseñanza	45,000	34,000	17,323	28,000	16,677	51.0	6,000	82.4
39300	Útiles y Materiales Eléctricos	55,000	71,000	33,358	66,436	37,642	47.0	4,564	93.6
39600	Repuestos y Accesorios	95,000	445,487	120,054	195,291	325,433	26.9	250,196	43.8
40000	BIENES CAPITALIZABLES	11,160,000	11,310,000	1,913,482	7,093,862	9,396,518	16.9	4,216,138	62.7
42140	Electrodomésticos	0	12,000	0	6,537	12,000	0.0	5463	54.5
42310	Equipo de Transporte Terrestre para Personas	3,000,000	3,150,000	0	1,738,263	3,150,000	0.0	1,411,737	55.2
42600	Equipos para Computación	100,000	274,000	0	273,582	274,000	0.0	418	99.8
42800	Herramientas Mayores	230,000	69,000	0	17,273	69,000	0.0	51,727	25.0
47320	Supervisión de Conservación y Mejoras de Bienes Culturales	7,830,000	7,805,000	1,913,482	5,058,206	5,891,518	24.5	2,746,794	64.8
50000	TRANSFERENCIAS Y DONACIONES	165,000	165,000	0	97,014	165,000	0.0	67,986	58.8
51240	Beneficios Especiales	120,000	120,000	0	87,014	120,000	0.0	32,986	72.5
52110	Transferencias Corrientes a Instituciones de la Administración Central	20,000	20,000	0	0	20,000	0.0	20,000	0.0
52120	Transferencias Corrientes a Instituciones Descentralizadas	10,000	10,000	0	10,000	10,000	0.0	0	100.0
53310	Transferencias a Organismos Internacionales - Cuotas Ordinarias	15,000	15,000	0	0	15,000	0.0	15,000	0.0
60000	ACTIVOS FINANCIEROS	277,581	0	0	0	0	0.0	0	0.0
69410	Acumulación de Depósitos	277,581	0	0	0	0	0.0	0	0.0
	Total	41,553,399	52,253,399	12,571,522	22,856,434	39,681,877	24.1	29,396,965	43.7

ANEXO No. 3
SECRETARÍA DE FINANZAS
ADMINISTRACIÓN PÚBLICA DESCENTRALIZADA
INSTITUCIÓN: 505 INSTITUTO HONDUREÑO DE ANTROPOLOGÍA E HISTORIA (IHAH)
GASTO POR PROGRAMA Y GRUPO
TERCER TRIMESTRE 2025
(Cifras en Lempiras)

Programa	Grupo de Gasto	Descripción	Aprobado	Vigente	Ejecutado III Trimestre	Ejecutado Acumulado	Variación Trimestral		Variación Acumulada	
							Vig - Ejecutado	% de Ejecución	Vig- Ejec Acumulado	% de Ejecución
53		PROMOCIÓN Y DESARROLLO DE LA CULTURA, ARTES Y DEPORTES	107,287,235	142,987,235	37,674,886	77,585,146	105,312,349	26.3	65,402,089	54.3
	10000	SERVICIOS PERSONALES	56,365,509	64,265,509	15,870,808	39,946,050	48,394,701	24.7	24,319,459	62.2
	20000	SERVICIOS NO PERSONALES	8,489,543	13,880,164	5,226,890	8,985,723	8,653,274	37.7	4,894,441	64.7
	30000	MATERIALES Y SUMINISTROS	3,056,669	4,968,354	1,602,901	3,172,695	3,365,453	32.3	1,795,659	63.9
	40000	BIENES CAPITALIZABLES	31,973,536	52,748,811	14,974,287	25,393,665	37,774,524	28.4	27,355,146	48.1
	50000	TRANSFERENCIAS Y DONACIONES	155,000	155,000	0	87,014	155,000	0.0	67,986	56.1
	60000	ACTIVOS FINANCIEROS	7,246,978	6,969,397	0	0	6,969,397	0.0	6,969,397	0.0
99		TRANSFERENCIAS	10,000	10,000	0	10,000	10,000	0.0	0	100.0
	50000	TRANSFERENCIAS Y DONACIONES	10,000	10,000	0	10,000	10,000	0.0	0	100.0
		Total	107,297,235	142,997,235	37,674,886	77,595,146	105,322,349	26.3	65,402,089	54.3

ANEXO No. 4
SECRETARÍA DE FINANZAS
ADMINISTRACIÓN PÚBLICA DESCENTRALIZADA
INSTITUCIÓN: 505 INSTITUTO HONDUREÑO DE ANTROPOLOGÍA E HISTORIA (IAH)
MODIFICACIONES PRESUPUESTARIAS
TERCER TRIMESTRE 2025

(Cifras en Lempiras)

Tipo de Modificación	Descripción	Aumentos		Disminuciones		Recursos Propios	Monto		Numero de Documento FMP - 05
		Nacionales	Total	Nacionales	Totales		Nacionales	Totales	
105	Ampliación por incorporación de recursos propios	10,700,000	10,700,000	0	0	0	10,700,000	10,700,000	15
428	Traslados entre Grupos objetos de gasto 20000, 30000, 40000 (excepto 21100, 21200, 21300 y 21420) entre categorías	437,662	437,662	437,662	437,662	0	0	0	18
428	Traslados entre Grupos objetos de gasto 20000, 30000, 40000 (excepto 21100, 21200, 21300 y 21420) entre categorías	828,813	828,813	828,813	828,813	0	0	0	19
428	Traslados entre Grupos objetos de gasto 20000, 30000, 40000 (excepto 21100, 21200, 21300 y 21420) entre categorías	87,400	87,400	87,400	87,400	0	0	0	21
428	Traslados entre Grupos objetos de gasto 20000, 30000, 40000 (excepto 21100, 21200, 21300 y 21420) entre categorías	670,516	670,516	670,516	670,516	0	0	0	22
428	Traslados entre Grupos objetos de gasto 20000, 30000, 40000 (excepto 21100, 21200, 21300 y 21420) entre categorías	120,677	120,677	120,677	120,677	0	0	0	23
491	Traslados entre Objetos del Gasto de la Administración Central y/o Descentralizadas, SS,U, EPF,EPNF	1,593,416	1,593,416	1,593,416	1,593,416	0	0	0	16
491	Traslados entre Objetos del Gasto de la Administración Central y/o Descentralizadas, SS,U, EPF,EPNF	1,009,242	1,009,242	1,009,242	1,009,242	0	0	0	17
Total		15,447,726	15,447,726	4,747,726	4,747,726	0	10,700,000	10,700,000	

ANEXO No. 5
SECRETARÍA DE FINANZAS
INSTITUCIÓN: 505 INSTITUTO HONDUREÑO DE ANTROPOLOGÍA E HISTORIA (IAH)
ADMINISTRACIÓN PÚBLICA DESCENTRALIZADA
TERCER TRIMESTRE 2025

(Cifras en Lempiras)

No. Proy.	NOMBRE PROYECTO / PROGRAMA	Conuenio	Presupuesto Aprobado		Presupuesto Vigente		Ejecutado (Devengado) III Trimestre			Ejecutado (Devengado) Anual		
			Fondos Nacionales	Total	Fondos Nacionales	Total	Fondos Nacionales	Total	% Ejecución (Dev./Vlg.)	Fondos Nacionales	Total	% Ejecución (Dev./Vlg.)
1	0505 - Instituto Hondureño de Antropología e Historia		18,094,639	18,094,639	18,094,639	18,094,639	2,522,561	2,522,561	13.9%	2,693,140	2,693,140	14.9%
1	FORTALECIMIENTO INTEGRAL IHAH PARA LA RESTAURACIÓN, REHABILITACIÓN, ACCESO INCLUSIVO E INVESTIGACIÓN EN SITIOS ARQUEOLOGICOS	FN-25617-1	18,094,639	18,094,639	18,094,639	18,094,639	2,522,561	2,522,561	13.9%	2,693,140	2,693,140	14.9%
1	Total FORTALECIMIENTO INTEGRAL IHAH PARA LA RESTAURACIÓN, REHABILITACIÓN, ACCESO INCLUSIVO E INVESTIGACIÓN EN SITIOS ARQUEOLOGICOS		18,094,639	18,094,639	18,094,639	18,094,639	2,522,561	2,522,561	13.9%	2,693,140	2,693,140	14.9%
	0505 - Instituto Hondureño de Antropología e Historia		14,843,579	14,843,579	38,667,071	38,667,071	6,918,454	6,918,454	17.9	8,732,003	8,732,003	23.9%
	ACTIVIDADES CENTRALES		0	0	6,725,252	6,725,252	2,458,262	2,458,262	36.6%	3,292,323	3,292,323	49.0%
	Total ACTIVIDADES CENTRALES		0	0	6,725,252	6,725,252	2,458,262	2,458,262	36.6%	3,292,323	3,292,323	49.0%
	FORTALECIMIENTO INTEGRAL IHAH PARA LA RESTAURACIÓN, REHABILITACIÓN, ACCESO INCLUSIVO E INVESTIGACIÓN EN SITIOS ARQUEOLOGICOS	FN-25617-1	18,094,639	18,094,639	18,094,639	18,094,639	7,475,856	7,475,856	41.3%	10,168,997	10,168,997	56.8%
	Total FORTALECIMIENTO INTEGRAL IHAH PARA LA RESTAURACIÓN, REHABILITACIÓN, ACCESO INCLUSIVO E INVESTIGACIÓN EN SITIOS ARQUEOLOGICOS.		18,094,639	18,094,639	18,094,639	18,094,639	7,475,856	7,475,856	41.3%	10,168,997	10,168,997	56.8%
	0505 - Instituto Hondureño de Antropología e Historia								20.8%	17,310,800	17,310,800	44.6%
	ACTIVIDADES CENTRALES		6,725,252	6,725,252	6,875,252	6,875,252	638,809	638,809	9.3%	3,931,132	3,931,132	57.2%
	Total ACTIVIDADES CENTRALES		6,725,252	6,725,252	6,875,252	6,875,252	638,809	638,809	9.3%	3,931,132	3,931,132	57.2%
	ADMINISTRACIÓN Y MANTENIMIENTO DE PARQUES ARQUEOLÓGICOS, FORTALEZAS Y MUSEOS.		5,387,724	5,387,724	29,211,216	29,211,216	5,925,748	5,925,748	20.3%	11,489,337	11,489,337	39.3%
	Total ADMINISTRACIÓN Y MANTENIMIENTO DE PARQUES ARQUEOLÓGICOS, FORTALEZAS Y MUSEOS.		5,387,724	5,387,724	29,211,216	29,211,216	5,925,748	5,925,748	20.3%	11,489,337	11,489,337	39.3%
	PROTECCIÓN Y PROMOCIÓN DE LA CULTURA.		2,703,603	2,703,603	2,730,603	2,730,603	1,512,063	1,512,063	55.4%	1,890,331	1,890,331	69.2%
	Total PROTECCIÓN Y PROMOCIÓN DE LA CULTURA.		2,730,603	2,730,603	2,730,603	2,730,603	1,512,063	1,512,063	0.55	1,890,331	1,890,331	0.69

ANEXO No. 6
SECRETARÍA DE FINANZAS
INSTITUCIÓN: 505 INSTITUTO HONDUREÑO DE ANTROPOLOGÍA E HISTORIA (IHAH)
PROGRAMA DE INVERSIÓN PÚBLICA, EJECUCIÓN FÍSICA AL III TRIMESTRE, 2025
TERCER TRIMESTRE 2025

Institución	Proyecto	Metas Física	Unidad de medida	Anual			III Trimestre 2025		
				Programación	Ejecución	% Ejecución	Programación	Ejecución	% Ejecución
505 Instituto Hondureño de Antropología e Historia (IHAH)	Fortalecimiento Integral Del Instituto Hondureño de Antropología E Historia, Para La Restauración, Rehabilitación, Acceso Inclusivo e Investigación en Sitios Arqueológicos, Museos, Archivos Históricos e Inmuebles De Patrimonio 9 Departamentos Del País.	Restaurados y rehabilitados patrimonio del país.	Inmuebles	5	5	100%	2	2	100%