



Secretaría de
Finanzas
Gobierno de la República

Informe de Seguimiento y Evaluación de la Ejecución Presupuestaria Física y Financiera al Tercer Trimestre 2025

508 Patronato Nacional de la Infancia
(PANI)



Tegucigalpa, M.D.C. Noviembre 2025



SEGUIMIENTO Y EVALUACIÓN DE LA GESTIÓN PRESUPUESTARIA TERCER TRIMESTRE 2025

508: PATRONATO NACIONAL DE LA INFANCIA (PANI)

I. ANTECEDENTES

La Secretaría de Estado en el Despacho de Finanzas realiza el Informe de la Ejecución del Presupuesto de Ingresos y Egresos, con base a los artículos 45 y 46 Capítulo VII “Del Seguimiento y Evaluación de la Ejecución Presupuestaria” del Decreto Legislativo N° 83-2004, contentivo de la Ley Orgánica del Presupuesto, Acuerdo N° 1341 de la Secretaría de Finanzas, publicado en el Diario Oficial La Gaceta el 12 de febrero 2009, que aprueba las Normas Técnicas del Subsistema de Presupuesto y artículo 262 Capítulo VI “Monitoreo, Seguimiento y Evaluación” del Decreto Legislativo N° 4-2025 publicado en el Diario Oficial La Gaceta el 06 de febrero 2025, correspondiente a la Ley del Presupuesto del Ejercicio Fiscal 2025 y sus Disposiciones Generales, Aprobadas por Congreso Nacional.

a. Autoridad Legislativa

Mediante Decreto No.438 del 18 de octubre de 1977 se crea la Ley Orgánica del Patronato Nacional de la Infancia (PANI), como una Institución autónoma con personalidad jurídica y patrimonio propio, encargado de administrar la Lotería Nacional, tiene por objetivo coadyuvar con la ejecución de la política del Estado relacionada con el bienestar físico, mental y social de la población materno-infantil, de acuerdo con los planes nacionales de desarrollo económico y social.

b. Misión

Somos la Institución del Estado de Honduras, rectora de la venta y distribución de la Lotería Nacional; encargada de supervisar a operadores que ofrecen productos similares, con la finalidad de garantizar los recursos financieros para la ejecución de Programas y Proyectos de bienestar Social.

c. Funciones

Conforme a lo estipulado en el Decreto de Creación del PANI tiene como principales funciones las siguientes:



1. Realizar investigaciones sobre la población materna infantil, para determinar las necesidades físicas, mentales y socio económico de estas y planificar y ejecutar las medidas indispensables para atenderlas.
2. Organizar y ejecutar programas destinados a la promoción, prevención, recuperación y rehabilitación de la salud de la población materno infantil.
3. Administrar la lotería nacional de Honduras de conformidad con las disposiciones.

II. RESUMEN DE LA COMPOSICIÓN DEL PRESUPUESTO VIGENTE

El presente Informe contiene el análisis de la Ejecución Física y Financiera del Plan Operativo Anual y del Presupuesto de Ingresos y Egresos del Patronato Nacional de la Infancia (PANI) correspondiente al tercer trimestre de 2025.

El PANI cuenta con un presupuesto aprobado de Mil Cuarenta y Ocho Millones Doscientos Diecisiete Mil Novecientos Diecisiete Lempiras Exactos (1,048,217,917 Lempiras), representando el 0.24% del Presupuesto General de Ingresos y Egresos de la República y de las Instituciones Descentralizadas, que asciende a Cuatrocientos Treinta Mil Novecientos Siete Millones Ochocientos Veintiún Mil Doscientos Ochenta y Seis Lempiras Exactos (430,907,821,286 Lempiras).

La siguiente sección del informe provee un análisis de la composición del presupuesto vigente:

a. Fuente de Presupuesto Vigente

El presupuesto vigente del PANI está compuesto en su totalidad por fuentes internas (Fuente 12-Recursos Propios), por un monto de 1,048,217,917 Lempiras.

b. Presupuesto Vigente por Grupo

El Grupo del Gasto con mayor representatividad dentro del presupuesto vigente del Patronato Nacional de la Infancia (PANI) son las Transferencias y Donaciones con un 75.1% (786,741,620 Lempiras) en el cual se registran las erogaciones por pagos de premios de Loterías Mayor y Menor, de igual forma se registra lo correspondiente a los valores destinados al financiamiento de Programas Sociales según el Convenio entre la República de Honduras y Canadá

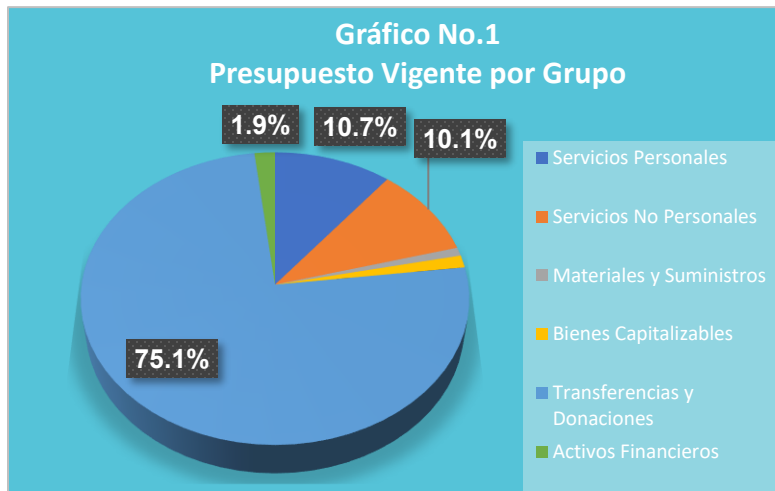

c. Gasto por Grupo Ejecutado 2023-2024-Vigente 2025

La gráfica siguiente muestra la distribución del gasto por grupo, la asignación del presupuesto ejecutado de los últimos 2 años y el presupuesto vigente 2025. Observándose una disminución del 1.6% para el 2023 con relación al ejecutado 2024. Por otro lado, para el 2025 se refleja un incremento del 14.6%, respecto al monto ejecutado en 2024, cabe mencionar que dentro del presupuesto vigente se contempla el grupo de los Activos Financieros bajo el concepto de Acumulación de Depósito con una asignación de 29,060,000 Lempiras representando el 2.8%.





d. Presupuesto Vigente por Programa

La estructura programática del PANI consta de un programa denominado Programa 11 “Transferencias de Recursos Financieros, para el Desarrollo de Programas de Inclusión Social del Estado, a Través de la Administración de Loterías” reflejando el 57.0% (597,667,917 Lempiras) del presupuesto total vigente y el Programa 99 Transferencias orientado a Becas Nacionales, con el 43% (450,550,000 Lempiras), monto orientado para la Ayuda Social a Personas, Ayudas Sociales Varias, Transferencias Corrientes a Instituciones sin Fines de Lucro, Transferencias Corrientes a Instituciones de la Administración Central, al proyecto para las Etnias y Afrodescendientes y al Instituto Hondureño para la Prevención del Alcoholismo, Drogadicción y Farmacodependencia (IHADFA).



e. Gasto por Programa Ejecutado 2023-2024 Vigente 2025

La gráfica siguiente muestra el total de gastos por programa durante los últimos tres años el comportamiento de gastos del Programa 11 denominado “Transferencias de Recursos Financieros, para el Desarrollo del Programa de Inclusión Social del Estado, a través de la Administración de Loterías”, durante los últimos tres años refleja que el presupuesto ejecutado del 2023 fue menor con relación al ejecutado en el año 2024 por 100,501,373 Lempiras, representando el 10.6% del total. Por otro lado, para el 2025 contempla un presupuesto vigente de 597,667,917 Lempiras, el cual es mayor al ejecutado 2024.

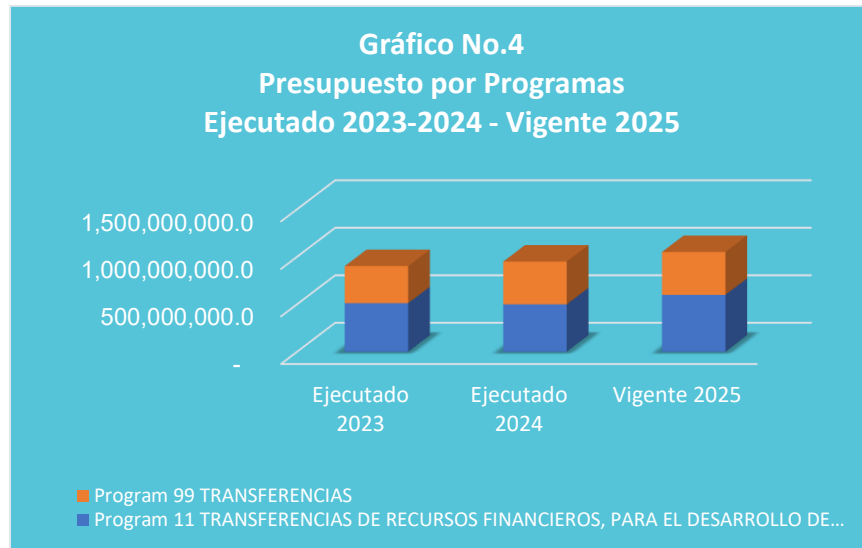

III. ANÁLISIS DE LA EJECUCIÓN PRESUPUESTARIA

a. Asuntos Relevantes

Para la ejecución de este trimestre no se presentaron Asuntos Relevantes.

b. Análisis de los Objetivos

El Patronato Nacional de la Infancia cuenta con 1 objetivo Operativo. Detallado a continuación.

1. Generar Recursos Financieros a través de la producción y comercialización de los billetes de Lotería Mayor y Menor, asimismo por el Convenio 183-2011 y rendimientos de las inversiones financieras.

c. Análisis de los Ingresos

El presupuesto de ingresos vigente por un monto de 1,048,217,917 Lempiras, monto que es financiado en su totalidad por la generación de Recursos Propios producto de la comercialización de Lotería Mayor y Menor, Ingresos No tributarios (Convenio con la Corporación Comercial Canadiense) e Intereses por Depósitos en la Banca Nacional y Alquileres de Edificios. Ver Anexo No. 1 Clasificación de los Ingresos por Rubros.



Cuadro No. 1
Ingresos por Tipo de Rubro
(Cifras en Lempiras)

Descripción	Aprobado	Vigente	Recaudación del III Trimestre	Recaudación Acumulada	% al Trim.	% Acum.
INGRESOS CORRIENTES	1,048,217,917	1,048,217,917	397,375,298	854,889,969	37.9	81.6
Ingresos No Tributarios	473,684,211	473,684,211	224,238,567	477,248,861	47.3	100.8
Ventas de Bienes y Servicios del Gobierno General	456,093,544	456,093,544	153,055,626	334,912,999	33.6	73.4
Rentas de la Propiedad	118,440,162	118,440,162	20,081,100	42,728,108	17.0	36.1
Totales	1,048,217,917	1,048,217,917	397,375,298	854,889,969	37.9	81.6

Observaciones sobre Ejecución Trimestral

Para este trimestre se observa que la mayor captación de recursos provienen de Ingresos No Tributarios con un monto 224,238,567 Lempiras, que corresponde a Cánones y Regalías donde se registran los ingresos que genera el Convenio No. 183-2011, firmado entre el Gobierno de Honduras y Canadá por la concesión de la operación de lotería electrónica que representa el 56% del total recaudado en el trimestre y seguidamente las Ventas de Bienes y Servicios del Gobierno con 153,055,626 representando el 39% y por ultimo las Rentas de la Propiedad representando el 5.1% (20,081,100 Lempiras) del total recaudado en el trimestre.

Observaciones sobre la Ejecución Acumulada

Para este trimestre se observa que la mayor captación acumulada de recursos proviene de Ingresos No Tributarios con un monto de 477,248,861 Lempiras, que corresponde a Cánones y Regalías donde se registran los ingresos que genera el Convenio No. 183-2011, firmado entre el Gobierno de Honduras y Canadá por la concesión de la operación de lotería electrónica que representa el 53.4% del total recaudado en el total recaudado acumulado.

Respuesta de la Institución

No se requiere respuesta por parte de la institución.

d. Análisis de los Gastos

1. Gastos por Grupo

La clasificación por objeto del gasto se conceptúa como una ordenación sistemática y homogénea de los bienes, servicios y las transferencias que el



Sector Público aplica en el desarrollo de su gestión. Lo anterior permite identificar claramente y con transparencia los bienes y servicios que se adquieren, así como las transferencias que se ejecutan.

La tabla brinda un resumen de los Gastos por grupo, los cuales fueron financiados en su totalidad con fondos propios Para más detalles Ver anexo No.2 Clasificación del Gasto según Objeto.

Cuadro No. 2
Ejecución de Egresos por Grupo de Gasto
(Cifras en Lempiras)

Grupo	Aprobado	Vigente	Ejecutado del III Trimestre	Ejecutado Acumulado	Disponible	% del Trím.	% Acum.
Servicios Personales	112,464,102	112,464,102	21,139,854	70,617,435	41,846,667	18.8	62.8
Servicios No Personales	105,338,445	105,546,445	23,049,181	63,332,803	42,213,642	21.8	60.0
Materiales y Suministros	9,860,700	9,652,700	2,720,763	4,636,085	5,016,615	28.2	48.0
Bienes Capitalizables	4,753,050	14,253,050	998,947	1,140,834	13,112,216	7.0	8.0
Transferencias y Donaciones	786,741,620	786,741,620	186,300,318	562,748,651	223,992,969	23.7	71.5
Activos Financieros	29,060,000	19,560,000	0	0	19,560,000	0.0	0.0
Totales	1,048,217,917	1,048,217,917	234,209,063	702,475,809	345,742,108	22.3	67.0

Observaciones sobre Ejecución Trimestral

Para este trimestre esta institución refleja una ejecución de 234,209,063 Lempiras que representa el 22.3% con relación a el presupuesto total vigente, cuya mayor ejecución se observa en Transferencias y Donaciones debido a la transferencia parcial realizada a instituciones de Administración Descentralizada, con (186,300,318 Lempiras) ejecutados, mismos que representan el 79.2% del presupuesto total ejecutado durante el tercer trimestre seguido del grupo de Servicios Personales con el 10.0% (21,139,854 Lempiras).

Observaciones sobre la Ejecución Acumulada

Para este trimestre esta institución refleja una ejecución acumulada de 702,475,809 Lempiras que representa el 44.7% con relación a el presupuesto total vigente, cuya mayor ejecución se observa en Transferencias y Donaciones debido a la transferencia parcial realizada a instituciones de Administración Descentralizada.

Respuesta de la Institución

No se requiere respuesta por parte de la institución.



2. Gastos por Programa

Esta sección brinda una descripción general tanto del desempeño financiero como el físico de cada programa para el trimestre, así como también a la fecha. Algunos programas administrativos no tienen productos identificados. La información financiera de estos programas ha sido consolidada. Para información detallada ver Anexo 3 Ejecución por Programa y Grupo de Gasto.

a. Programas Administrativos (99 Transferencias)

Programa: 99 Transferencias

Con un presupuesto vigente de 450,550,000 Lempiras y con una ejecución del 25.0% (112,500,000 Lempiras) en el tercer trimestre, correspondiendo en su totalidad a la transferencia a Instituciones y Programas Sociales como ser entre las más relevantes: Instituto Nacional Para La Atención de Menores Infractores (INAMI), Dirección de la Niñez, Adolescencia y Familia (DINAF) y Merienda Escolar.

Cuadro No. 3
Ejecución de Egresos por Programas Administrativos
(Cifras en Lempiras)

Aprobado	Vigente	Ejecutado del III Trimestre	Ejecutado Acumulado	Disponible	% del Trimestre	% Acumulado
450,550,000	450,550,000	112,500,000	338,050,000	112,500,000	25.0	75.0

Observaciones sobre Ejecución Trimestral

Para este trimestre este programa refleja una ejecución de 112,500,000 Lempiras, ejecución orientada a lo pagado por las transferencias Corrientes, Correspondientes a Instituciones de Administración Central.

Observaciones sobre la Ejecución Acumulada

Para este trimestre este programa refleja una ejecución de 338,050,000 Lempiras, ejecución orientada a lo pagado por las transferencias Corrientes, Correspondientes a Instituciones de Administración Central.

Respuesta de la Institución

No se requiere respuesta por parte de la institución.



Modificaciones Presupuestarias Relevantes del Programa

Para este trimestre no se registran Modificaciones Presupuestarias Relevantes para el programa.

b. Programas Operativos

Programa: 11 Transferencias de Recursos Financieros, para el Desarrollo de Programas de Inclusión Social del Estado.

Con un presupuesto vigente de 597,667,917 Lempiras, Su función principal es la administración de los recursos provenientes de la comercialización de Loterías del Estado de Honduras, así como de los recursos que el Estado recibe por la explotación de las Loterías Electrónicas. Su objetivo va encaminado a la generación de recursos financieros para el desarrollo de programas y proyectos de beneficio social.

Cuadro No. 4
Ejecución de Egresos por Programa
(Cifras en Lempiras)

Información Financiera						
Presupuesto Aprobado	Presupuesto Vigente	Ejecutado del III Trimestre	Ejecutado Acumulado	Disponible	% Trimestre	% Acumulado
597,667,917	597,667,917	121,709,063	364,425,809	233,242,108	20.4	61.0
Información Física						
Descripción del Producto	Transferencias de Recursos Financieros realizadas a instituciones del Estado que ejecutan Programas y Proyectos de Protección Social dirigidos a la población hondureña.			Unidad de Medida del Producto	Millones de Lempiras	
Trimestral						
Programado		Ejecutado		% Ejecutado		
Cantidad	Asignación Presupuestaria	Cantidad	Asignación Presupuestaria	Cantidad	Asignación Presupuestaria	
114,187,713	148,986,214	114,187,713	121,709,063	100.0	81.7	
Anual						
Programado		Ejecutado		% Ejecutado		
Cantidad	Asignación Presupuestaria	Cantidad	Asignación Presupuestaria	Cantidad	Asignación Presupuestaria	
474,474,211	597,667,917	340,401,268	364,425,809	71.7	61.0	

Observaciones sobre Ejecución Trimestral

Para este trimestre la ejecución financiera del programa en el tercer trimestre alcanzó el 81.7% (121,709,063 Lempiras), con relación a su asignación presupuestaria programada (148,986,214 Lempiras), dentro de dicha ejecución



engloba lo relativo a las erogaciones por Transferencias de recursos financieros para el desarrollo de programas de inclusión social del Estado, a través de la administración de loterías. En cuanto a la ejecución física del programa según información se registra la ejecución de 121,709,603 Lempiras, mostrando una ejecución 81.7% de la cantidad programada para este trimestre en el cual se centra las Transferencias de Recursos financieros para el desarrollo de programas de inclusión social del estado, a través de la Administración de Loterías.

Observaciones sobre la Ejecución Acumulada

Para este trimestre la ejecución financiera acumulada del programa en el tercer trimestre alcanzó el 61.0% (364,425,809 Lempiras), dentro de dicha ejecución engloba lo relativo a las erogaciones por Transferencias de recursos financieros para el desarrollo de programas de inclusión social del Estado, a través de la administración de loterías.

Respuesta de la Institución

No se requiere respuesta por parte de la institución.

Modificaciones Presupuestarias Relevantes del Programa

Para este trimestre no se registran Modificaciones Presupuestarias Relevantes para el programa.



IV. RECOMENDACIONES

- ✓ Continuar vigilando el cumplimiento de la normativa legal vigente para la ejecución del presupuesto, conforme a lo establecido en la Ley Orgánica del Presupuesto, las Normas Técnicas del Subsistema de Presupuesto y las Disposiciones Generales del Presupuesto.
- ✓ Conservar registros actualizados de la ejecución presupuestaria de Ingresos y Egresos en el Sistema de Información Financiera Integrada (SIAFI).
- ✓ Realizar una mejor programación del POA y Presupuesto para mejorar la ejecución de las metas físicas y financieras, con programación en base a costos reales.
- ✓ Mantener la congruencia entre las cifras generadas del sistema con los informes de autoevaluación realizados por la Institución que son remitidas a esta Secretaría de Estado.



V. ANEXOS

1. Clasificación de los Recursos por Rubro
2. Clasificación del Objeto Específico del Gastos y Tipos de Fondos
3. Ejecución por Programa y Grupo de Gasto
4. Modificaciones Presupuestarias.

ANEXO No. 1
SECRETARÍA DE FINANZAS
ADMINISTRACIÓN PÚBLICA DESCENTRALIZADA
INSTITUCIÓN: 508 PATRONATO NACIONAL DE LA INFANCIA (PANI)
CLASIFICACIÓN DE LOS INGRESOS POR RUBROS
TERCER TRIMESTRE 2025
RECURSOS PROPIOS
(Cifras en Lempiras)

Rubro	Descripción	Aprobado	Vigente	Recaudado Trimestre III	Recaudado Acumulado	Variación Trimestral		Variación Acumulada	
						Vig - Recaudado	% de Ejecución	Vig- Rec Acumulado	% de Ejecución
10000	INGRESOS CORRIENTES	1,048,217,917	1,048,217,917	397,375,293	854,889,969	650,842,624	37.9	193,327,948	81.6
12000	INGRESOS NO TRIBUTARIOS	473,684,211	473,684,211	224,238,567	477,248,861	249,445,644	47.3	-3,564,650	100.8
12100	CANONES Y REGALIAS	473,684,211	473,684,211	224,238,567	477,248,861	249,445,644	47.3	-3,564,650	100.8
12308	Consesión Operación Lotería Electrónica	473,684,211	473,684,211	224,238,567	477,248,861	249,445,644	47.3	-3,564,650	100.8
15000	VENTAS DE BIENES Y SERVICIOS DEL GOBIERNO GENERAL	456,093,544	456,093,544	153,055,626	334,912,999	303,037,918	33.6	121,180,545	73.4
151	VENTA DE BIENES	47,109,544	47,109,544	7,895,248	16,606,816	39,214,296	16.8	30,502,728	35.3
15107	Billetes de Lotería Mayor	47,109,544	47,109,544	7,895,248	16,606,816	39,214,296	16.8	30,502,728	35.3
151	VENTA DE BIENES	408,024,000	408,024,000	144,739,088	317,469,033	263,284,912	35.5	90,554,967	77.8
15108	Billetes de Lotería Menor	408,024,000	408,024,000	144,739,088	317,469,033	263,284,912	35.5	90,554,967	77.8
151	VENTA DE BIENES	960,000	960,000	421,290	837,150	538,710	43.9	122,850	87.2
15199	Venta de Bienes Varios	960,000	960,000	421,290	837,150	538,710	43.9	122,850	87.2
17000	RENTAS DE LA PROPIEDAD	118,440,162	118,440,162	20,081,100	42,728,108	98,359,062	17.0	75,712,054	36.1
17300	INTERESES POR DEPOSITOS	117,414,162	117,414,162	19,852,200	42,189,808	97,561,962	16.9	75,224,354	35.9
17301	Intereses por Depositos Internos	117,414,162	117,414,162	19,852,200	42,189,808	97,561,962	16.9	75,224,354	35.9
17600	ALQUILERES	1,026,000	1,026,000	228,900	538,300	797,100	22.3	487,700	52.5
17603	Alquiler de Edificios, Locales e Instalaciones	1,026,000	1,026,000	228,900	538,300	797,100	22.3	487,700	52.5
	TOTAL	1,048,217,917	1,048,217,917	397,375,293	854,889,969	650,842,624	37.9	193,327,948	81.6

ANEXO No. 2
SECRETARÍA DE FINANZAS
ADMINISTRACIÓN PÚBLICA DESCENTRALIZADA
INSTITUCIÓN: 508 PATRONATO NACIONAL DE LA INFANCIA (PANI)
CLASIFICACIÓN DEL GASTO SEGÚN OBJETO
TERCER TRIMESTRE 2025
RECURSOS PROPIOS
(Cifras en Lempiras)

Código	Descripción	Aprobado	Vigente	Ejecutado III Trimestre	Ejecutado Acumulado	Variación Trimestral		Variación Acumulada	
						Vig - Ejecutado	% de Ejecución	Vig- Ejec Acumulado	% de Ejecución
10000	SERVICIOS PERSONALES	112,464,102	112,464,102	21,139,854	70,617,435	91,324,248	18.8	18,028,363	62.8
11100	Sueldos Básicos	65,148,515	65,667,313	16,141,668	47,638,950	49,525,645	24.6	18,028,363	72.5
11300	Retribuciones a Personal Directivo y de Control	25,000	25,000	4,480	10,986	20,520	17.9	14,014	43.9
11400	Adicionales	10,252,127	9,211,573	11,559	1,458,818	9,200,014	0.1	7,752,755	15.8
11510	Decimotercer Mes	6,406,891	6,456,235	202,930	381,333	6,253,305	3.1	6,074,902	5.9
11520	Decimocuarto Mes	6,393,267	6,442,160	42,637	5,718,034	6,399,523	0.7	724,126	88.8
11600	Complementos	6,925,508	6,979,645	1,258,943	4,376,293	5,720,702	18.0	2,603,352	62.7
11750	Contribuciones para Seguro Social	2,383,864	2,418,964	628,113	1,658,068	1,790,851	26.0	760,896	68.5
11760	Contribuciones al Instituto Nacional de Formación Profesional	866,291	873,150	193,928	514,199	679,222	22.2	358,951	58.9
11790	Otras Contribuciones Patronales	7,794,866	7,856,572	1,585,163	5,115,063	6,271,409	20.2	2,741,509	65.1
12100	Sueldos Básicos	3,436,576	3,653,104	921,436	3,051,851	2,731,668	25.2	601,253	83.5
12410	Decimotercer Mes	286,380	304,426	0	0	304,426	0.0	304,426	0.0
12420	Decimocuarto Mes	286,380	300,632	4,683	242,817	295,949	1.6	57,815	0.0
12550	Contribuciones para Seguro Social	207,292	221,692	60,040	181,275	161,652	27.1	40,417	81.8
12560	Contribuciones al Instituto Nacional de Formación Profesional	40,094	42,585	9,272	24,747	33,313	21.8	17,838	58.1
14300	Gastos de Representacion en el Pais	300,000	300,000	75,000	225,000	225,000	25.0	75,000	75.0
15900	Otras Asistencia Social al Personal	250,000	250,000	0	20,000	250,000	0.0	230,000	8.0
16200	Compensaciones	1,461,051	1,461,051	0	0	1,461,051	0.0	1,461,051	0.0
20000	SERVICIOS NO PERSONALES	105,338,445	105,546,445	23,049,181	63,332,803	82,497,264	21.8	42,213,642	60.0
21110	Suministro De Energía Eléctrica	2,227,000	2,227,000	496,664	1,512,566	1,730,336	22.3	714,434	67.9
21200	Agua	278,000	278,000	47,945	135,876	230,055	17.2	142,124	48.9
21410	Correo Postal	1,500	1,500	0	900	1,500	0.0	600	60.0
21420	Telefonía Fija	247,200	247,200	31,410	82,963	215,790	12.7	164,237	33.6
21430	Telefonía Celular	30,000	30,000	0	0	30,000	0.0	30,000	0.0
21440	Télex y Telefax	6,000	6,000	1,589	3,722	4,411	26.5	2,278	62.0
22100	Alquiler de Edificios, Viviendas y Locales	380,000	380,000	0	0	380,000	0.0	380,000	0.0
22210	Alquiler de Equipos y Maquinarias de Producción	370,000	370,000	62,945	235,741	307,055	17.0	134,259	63.7
22250	Alquiler de Equipo para Computación	150,000	150,000	0	0	150,000	0.0	150,000	0.0
22270	Alquiler de Equipos de Comunicación	70,000	70,000	22,500	60,000	47,500	32.1	10,000	85.7
22900	Otros Alquileres	10,000	10,000	0	0	10,000	0.0	10,000	0.0

ANEXO No. 2
SECRETARÍA DE FINANZAS
ADMINISTRACIÓN PÚBLICA DESCENTRALIZADA
INSTITUCIÓN: 508 PATRONATO NACIONAL DE LA INFANCIA (PANI)
CLASIFICACIÓN DEL GASTO SEGÚN OBJETO
TERCER TRIMESTRE 2025
RECURSOS PROPIOS

(Cifras en Lempiras)

Código	Descripción	Aprobado	Vigente	Ejecutado III Trimestre	Ejecutado Acumulado	Variación Trimestral		Variación Acumulada	
						Vig - Ejecutado	% de Ejecución	Vig- Ejec Acumulado	% de Ejecución
23100	Mantenimiento y Reparación de Edificios y Locales	3,623,000	4,011,000	35,825	114,177	3,975,175	0.9	3,896,823	2.8
23200	Mantenimiento y Reparación de Equipos y Medios de Transporte	415,000	415,000	259,841	269,721	155,159	62.6	145,279	65.0
23310	Mantenimiento y Reparación de Equipos y Maquinarias de Producción	750,000	600,000	222,698	355,150	377,302	37.1	244,850	59.2
23350	Mantenimiento y Reparación de Equipo para Computación	10,500	10,500	0	0	10,500	0.0	10,500	0.0
23360	Mantenimiento y Reparación de Equipo de Oficina y Muebles	140,100	140,100	11,829	33,149	128,271	8.4	106,952	23.7
23370	Mantenimiento y Reparación de Equipos de Comunicación	197,000	197,000	0	0	197,000	0.0	197,000	0.0
23390	Mantenimiento y Reparación de Otros Equipos	443,500	413,500	105,190	166,895	308,310	25.4	246,605	40.4
23400	Mantenimiento y Reparación de Obras Civiles e Instalaciones Varias	180,000	180,000	0	18,283	180,000	0.0	161,717	10.2
23500	Limpieza, Aseo y Fumigación	63,200	63,200	0	0	63,200	0.0	63,200	0.0
23600	Mantenimiento de Sistemas Informáticos	550,000	550,000	0	0	550,000	0.0	550,000	0.0
24300	Servicios Jurídicos	623,000	623,000	77,925	205,265	545,075	12.5	417,735	32.9
24400	Servicios de Contabilidad y Auditoría	200,000	200,000	0	40,850	200,000	0.0	159,150	0.0
24500	Servicios de Capacitación	235,000	235,000	22,609	40,220	212,391	9.6	194,780	17.1
24600	Servicios de Informática y Sistemas Computarizados	150,000	150,000	10,056	22,649	139,944	6.7	127,351	15.1
25100	Servicio de Transporte	312,798	312,798	8,308	17,990	304,490	2.7	294,808	5.8
25300	Servicio de Imprenta, Publicaciones y Reproducciones	41,000	41,000	270	2,180	40,730	0.7	38,820	5.3
25400	Primas y Gastos de Seguro	4,000,000	4,000,000	1,214,839	2,389,891	2,785,161	30.4	1,610,109	59.7
25500	Comisiones y Gastos Bancarios	75,597,647	74,370,592	16,841,129	51,545,812	57,529,463	22.6	22,824,780	69.3
25600	Publicidad y Propaganda	9,969,000	9,969,000	1,793,230	3,549,977	8,175,770	18.0	6,419,023	35.6
25700	Servicio de Internet	619,000	619,000	115,951	321,064	503,049	18.7	297,936	51.9
25900	Otros Servicios Comerciales y Financieros	10,000	10,000	0	0	10,000	0.0	10,000	0.0
26110	Pasajes Nacionales	5,000	5,000	0	0	5,000	0.0	5,000	0.0
26120	Pasajes al Exterior	30,000	30,000	0	0	30,000	0.0	30,000	0.0
26210	Viáticos Nacionales	906,000	906,000	82,563	271,938	823,437	9.1	634,062	30.0
26220	Viáticos al Exterior	20,000	20,000	0	0	20,000	0.0	20,000	0.0
27129	Impuestos Municipales Varios	85,000	85,000	76,614	76,614	8,386	90.1	8,386	90.1
27210	Tasas	130,000	130,000	12,800	12,800	117,200	9.8	117,200	9.8
27300	Multas y Recargos	53,000	53,000	0	0	53,000	0.0	53,000	0.0
27500	Gastos Judiciales	210,000	1,437,055	1,240,487	1,240,487	196,568	86.3	196,568	86.3
29100	Ceremonial y Protocolo	400,000	400,000	5,165	36,523	394,835	1.3	363,477	9.1
29200	Servicios de Vigilancia	50,000	50,000	0	0	50,000	0.0	50,000	0.0
29400	Actuaciones Artísticas	1,550,000	1,550,000	248,800	569,400	1,301,200	16.1	980,600	36.7

ANEXO No. 2
SECRETARÍA DE FINANZAS
ADMINISTRACIÓN PÚBLICA DESCENTRALIZADA
INSTITUCIÓN: 508 PATRONATO NACIONAL DE LA INFANCIA (PANI)
CLASIFICACIÓN DEL GASTO SEGÚN OBJETO
TERCER TRIMESTRE 2025
RECURSOS PROPIOS

(Cifras en Lempiras)

Código	Descripción	Aprobado	Vigente	Ejecutado III Trimestre	Ejecutado Acumulado	Variación Trimestral		Variación Acumulada	
						Vig - Ejecutado	% de Ejecución	Vig- Ejec Acumulado	% de Ejecución
30000	MATERIALES Y SUMINISTROS	9,860,700	9,652,700	2,720,763	4,636,085	6,931,937	28.2	5,016,615	48.0
31110	Productos Alimenticios Y Bebidas	527,000	527,000	56,168	121,639	470,832	10.7	405,361	23.1
31500	Madera, Corcho y sus Manufacturas	17,000	17,000	0	0	17,000	0.0	17,000	0.0
32100	Hilados y Telas	80,500	50,500	0	22,604	50,500	0.0	27,896	44.8
32310	Prendas de Vestir	237,000	232,000	470	92,090	231,530	0.2	139,910	39.7
32400	Calzados	145,000	145,000	13,597	13,597	131,403	9.4	131,403	9.4
33100	Productos De Papel Y Cartón	286,700	286,700	400	77,015	286,300	0.1	209,685	26.9
33300	Productos de Artes Gráficas	2,467,000	2,348,000	2,213,272	2,299,522	134,728	94.3	48,478	97.9
33500	Libros, Revistas y Periódicos	36,000	36,000	0	7,950	36,000	0.0	28,050	22.1
33700	Especies Timbradas y Valores	9,000	9,000	0	0	9,000	0.0	9,000	0.0
34100	Cueros y Pieles	35,000	35,000	0	0	35,000	0.0	35,000	0.0
34300	Artículos de Caucho	80,500	80,500	0	0	80,500	0.0	80,500	0.0
34400	Llantas y Cámaras de Aire	150,000	150,000	46,978	46,978	103,023	31.3	103,023	31.3
35100	Productos Químicos	283,500	283,500	7,904	213,662	275,596	2.8	69,838	75.4
35210	Productos Farmacéuticos y Medicinales Varios	300,000	300,000	180,435	180,435	119,565	60.1	119,565	60.1
35300	Abonos y Fertilizantes	5,000	5,000	0	0	5,000	0.0	5,000	0.0
35400	Insecticidas, Fumigantes y Otros	5,000	5,000	0	0	5,000	0.0	5,000	0.0
35500	Tintas, Pinturas y Colorantes	372,000	322,000	0	301,155	322,000	0.0	20,845	93.5
35610	Gasolina	70,000	70,000	9,103	13,139	60,897	13.0	56,861	18.8
35620	Diesel	731,500	731,500	106,701	308,749	624,799	14.6	422,751	42.2
35650	Aceites y Grasas Lubricantes	85,000	85,000	7,002	34,730	77,998	8.2	50,270	40.9
35800	Productos de Material Plástico	350,000	350,000	0	163,125	350,000	0.0	186,875	46.6
35920	Productos Fotoquímicos	100,000	50,000	0	0	50,000	0.0	50,000	0.0
35930	Productos Químicos de Uso Personal	102,000	102,000	0	0	102,000	0.0	102,000	0.0
36100	Productos Ferrosos	200,000	300,000	0	297,747	300,000	0.0	2,254	99.2
36400	Herramientas Menores	23,000	23,000	0	0	23,000	0.0	23,000	0.0

ANEXO No. 2
SECRETARÍA DE FINANZAS
ADMINISTRACIÓN PÚBLICA DESCENTRALIZADA
INSTITUCIÓN: 508 PATRONATO NACIONAL DE LA INFANCIA (PANI)
CLASIFICACIÓN DEL GASTO SEGÚN OBJETO
TERCER TRIMESTRE 2025
RECURSOS PROPIOS
(Cifras en Lempiras)

Código	Descripción	Aprobado	Vigente	Ejecutado III Trimestre	Ejecutado Acumulado	Variación Trimestral		Variación Acumulada	
						Vig - Ejecutado	% de Ejecución	Vig- Ejec Acumulado	% de Ejecución
36930	Elementos de Ferrería	43,000	43,000	6,032	11,382	36,968	14.0	31,618	26.5
37100	Productos De Cemento, Asbesto, Yeso Y Otros	15,000	15,000	4,300	4,300	10,700	28.7	10,700	28.7
37500	Minerales Metalíferos	5,000	5,000	0	0	5,000	0.0	5,000	0.0
37800	Piedra, Arcilla Y Arena	5,000	5,000	0	0	5,000	0.0	5,000	0.0
38100	Material De Defensa Y Seguridad	5,000	5,000	1,080	1,080	3,920	21.6	3,920	21.6
39100	Elementos de Limpieza y Aseo Personal	222,500	188,500	0	91,543	188,500	0.0	96,957	48.6
39200	Útiles de Escritorio, Oficina y Enseñanza	328,000	328,000	6,897	125,016	321,103	2.1	202,984	38.1
39300	Útiles y Materiales Eléctricos	137,500	137,500	33,290	51,188	104,210	24.2	86,312	37.2
39400	Utensilios de Cocina y Comedor	2,000	2,000	0	606	2,000	0.0	1,394	30.3
39510	Instrumental Médico Quirúrgico Menor	372,000	372,000	6,053	6,053	365,947	1.6	365,947	1.6
39600	Repuestos y Accesorios	2,028,000	2,008,000	21,083	150,781	1,986,917	1.0	1,857,219	7.5
40000	BIENES CAPITALIZABLES	4,753,050	14,253,050	998,947	1,140,834	13,254,103	7.0	13,112,216	8.0
42110	Muebles Varios de Oficina	871,925	871,925	0	0	871,925	0.0	871,925	0.0
42120	Equipos Varios de Oficina	908,000	908,000	20,630	29,100	887,370	2.3	878,900	3.2
42140	Electrodomésticos	13,200	13,200	4,117	4,117	9,083	31.2	9,083	31.2
42250	Maquinaria y Equipo de Imprenta	35,000	8,660,000	0	0	8,660,000	0.0	8,660,000	0.0
42510	Equipo de Comunicación	584,425	584,425	59,291	59,291	525,134	10.1	525,134	10.1
42600	Equipos para Computación	1,715,500	2,590,500	893,145	893,145	1,697,355	34.5	1,697,355	34.5
42800	Herramientas Mayores	50,000	50,000	9,344	9,344	40,656	18.7	40,656	18.7
45100	Aplicaciones Informáticas	245,000	245,000	0	133,417	245,000	0.0	111,583	54.5
47110	Construcciones y Mejoras de Bienes en Dominio Privado	330,000	330,000	12,420	12,420	317,580	3.8	317,580	3.8
50000	TRANSFERENCIAS Y DONACIONES	786,741,620	786,741,620	186,300,318	562,748,651	600,441,302	23.7	223,992,969	71.5
51211	Becas Nacionales	50,000	50,000	0	0	50,000	0.0	50,000	0.0
51220	Ayuda Social a Personas	1,000,000	1,000,000	295,071	658,626	704,929	29.5	341,374	65.9
51240	Beneficios Especiales	1,500,000	1,500,000	4,200	29,200	1,495,800	0.3	1,470,800	1.9
51310	Transferencias Corrientes A Instituciones Sin Fines De Lucro	22,924,211	22,924,211	1,392,642	1,692,642	21,531,569	6.1	21,231,569	7.4
51510	Premios De Lotería Mayor	14,458,583	14,458,583	448,705	2,490,884	14,009,878	3.1	11,967,699	17.2
51520	Premios De Lotería Menor	296,258,826	296,258,826	71,659,700	219,827,300	224,599,126	24.2	76,431,526	74.2
52110	Transferencias Corrientes a Instituciones de la Administración Central	450,000,000	450,000,000	112,500,000	337,500,000	337,500,000	25.0	112,500,000	75.0
52120	Transferencias Corrientes a Instituciones Descentralizadas	550,000	550,000	0	550,000	550,000	0.0	0	100.0
60000	ACTIVOS FINANCIEROS	29,060,000	19,560,000	0	0	19,560,000	0.0	19,560,000	0.0
69410	Acumulación de Depósitos	29,060,000	19,560,000	0	0	19,560,000	0.0	19,560,000	0.0
	Total	1,048,217,917	1,048,217,917	234,209,063	702,475,809	814,008,854	22.3	78,370,836	67.0

ANEXO No. 3
SECRETARÍA DE FINANZAS
ADMINISTRACIÓN PÚBLICA DESCENTRALIZADA
INSTITUCIÓN: 508 PATRONATO NACIONAL DE LA INFANCIA (PANI)
GASTO POR PROGRAMA Y GRUPO
TERCER TRIMESTRE 2025
(Cifras en Lempiras)

Programa	Grupo de Gasto	Descripción	Aprobado	Vigente	Ejecutado III Trimestre	Ejecutado Acumulado	Variación Trimestral		Variación Acumulada	
							Vig - Ejecutado	% de Ejecución	Vig- Ejec Acumulado	% de Ejecución
11		TRANSFERENCIAS DE RECURSOS FINANCIEROS, PARA EL DESARROLLO DE PROGRAMAS DE INCLUSION SOCIAL DEL ESTADO, A TRAVES DE LA ADMINISTRACION DE LOTERIAS	597,667,917	597,667,917	121,709,063	364,425,809	475,958,854	20.4	233,242,108	61.0
	10000	SERVICIOS PERSONALES	112,464,102	112,464,102	21,139,854	70,617,435	91,324,248	18.8	41,846,667	62.8
	20000	SERVICIOS NO PERSONALES	105,338,445	105,546,445	23,049,181	63,332,803	82,497,264	21.8	42,213,642	60.0
	30000	MATERIALES Y SUMINISTROS	9,860,700	9,652,700	2,720,763	4,636,085	6,931,937	28.2	5,016,615	48.0
	40000	BIENES CAPITALIZABLES	4,753,050	14,253,050	998,947	1,140,834	13,254,103	7.0	13,112,216	8.0
	50000	TRANSFERENCIAS Y DONACIONES	336,191,620	336,191,620	73,800,318	224,698,651	262,391,302	22.0	111,492,969	66.8
	60000	ACTIVOS FINANCIEROS	29,060,000	19,560,000	0	0	19,560,000	0.0	19,560,000	0.0
99		TRANSFERENCIAS	450,550,000	450,550,000	112,500,000	338,050,000	338,050,000	25.0	112,500,000	75.0
	50000	TRANSFERENCIAS Y DONACIONES	450,550,000	450,550,000	112,500,000	338,050,000	338,050,000	25.0	112,500,000	75.0
		Total	1,048,217,917	1,048,217,917	234,209,063	702,475,809	814,008,854	22.3	345,742,108	67.0

ANEXO No. 4
SECRETARÍA DE FINANZAS
ADMINISTRACIÓN PÚBLICA DESCENTRALIZADA
INSTITUCIÓN: 508 PATRONATO NACIONAL DE LA INFANCIA (PANI)
MODIFICACIONES PRESUPUESTARIAS
TERCER TRIMESTRE 2025
(Cifras en Lempiras)

Tipo de Modificación	Descripción	Aumentos		Disminuciones		Recursos Propios	Numero de Documento FP - 05
		Nacionales	Total	Nacionales	Total		
403	Traslados ID entre grupos objetos de gasto 20000,30000 (excepto 21100, 21200, 21300, 21420) entre categorías	1,227,055	1,227,055	1,227,055	1,227,055	0	6
403	Traslados ID entre grupos objetos de gasto 20000,30000 (excepto 21100, 21200, 21300, 21420) entre categorías	528,000	528,000	528,000	528,000	0	9
403	Traslados ID entre grupos objetos de gasto 20000,30000 (excepto 21100, 21200, 21300, 21420) entre categorías	40,000	40,000	40,000	40,000	0	10
491	Traslados entre Objetos del Gasto de la Administración Central y/o Descentralizadas, SS,U, EPF,EPNF	8,625,000	8,625,000	8,625,000	8,625,000	0	7
491	Traslados entre Objetos del Gasto de la Administración Central y/o Descentralizadas, SS,U, EPF,EPNF	875,000	875,000	875,000	875,000	0	8
	Total	11,295,055	11,295,055	11,295,055	11,295,055	0	