



Secretaría de  
**Finanzas**  
Gobierno de la República

# Informe de Seguimiento y Evaluación de la Ejecución Presupuestaria Física y Financiera al Tercer Trimestre 2025

513 Instituto Nacional de Estadísticas  
**(INE)**



Tegucigalpa, M.D.C. Noviembre 2025



## **SEGUIMIENTO Y EVALUACIÓN DE LA GESTIÓN PRESUPUESTARIA TERCER TRIMESTRE 2025**

513: INSTITUTO NACIONAL DE ESTADÍSTICAS (INE)

### **I. ANTECEDENTES**

La Secretaría de Estado en el Despacho de Finanzas realiza el Informe de la Ejecución del Presupuesto de Ingresos y Egresos, con base a los artículos 45 y 46 Capítulo VII “Del Seguimiento y Evaluación de la Ejecución Presupuestaria” del Decreto Legislativo N° 83-2004, contentivo de la Ley Orgánica del Presupuesto, Acuerdo N° 1341 de la Secretaría de Finanzas, publicado en el Diario Oficial La Gaceta el 12 de febrero 2009, que aprueba las Normas Técnicas del Subsistema de Presupuesto y artículo 262 Capítulo VI “Monitoreo, Seguimiento y Evaluación” del Decreto Legislativo N° 4-2025 publicado en el Diario Oficial La Gaceta el 06 de febrero de 2025, correspondiente a la Ley del Presupuesto del Ejercicio Fiscal 2025 y sus Disposiciones Generales, Aprobadas por el Congreso Nacional.

#### **a. Autoridad Legislativa**

El Instituto Nacional de Estadística (INE) fue creado mediante Decreto 86-2000, como órgano técnico, autónomo, con personalidad jurídica y patrimonio propio.

#### **b. Misión**

Coordinar y regular la producción, recolección, análisis y publicación de las operaciones estadísticas oficiales del país, provenientes de censos, encuestas y de los diferentes registros administrativos recopilados a través del Sistema Estadístico Nacional (SEN), que sirven de referentes a los distintos tomadores de decisiones de la sociedad públicos y privados.

#### **c. Funciones**

El Instituto Nacional de Estadística (INE), tiene las atribuciones y funciones siguientes:

1. Asegurar la producción, utilización apropiada y difusión sistematizada de estadísticas confiables y oportunas, necesarias para el permanente conocimiento de la realidad nacional.



2. Establecer la normatividad necesaria para integrar y racionalizar las actividades estadísticas oficiales, coordinando acciones entre productores y usuarios de las estadísticas y de actividades conexas, a fin de optimizar el uso de los recursos.
3. Establecer la programación para las actividades de diseño, recopilación, procesamiento, análisis, difusión y publicación de la información de la estadística oficial del país, obtenida ya sea mediante levantamientos censales, encuestas por muestreo y el uso de los registros administrativos.
4. Promover el interés por las actividades estadísticas en todos los sectores de la población y sus autoridades, para crear una cultura estadística, a fin de lograr una activa participación y permanente colaboración, fortaleciendo al Sistema Estadístico Nacional (SEN).
5. Promover la capacitación, investigación y desarrollo de actividades estadísticas, dentro y fuera del Sistema Estadístico Nacional (SEN).

## **II. RESUMEN DE LA COMPOSICIÓN DEL PRESUPUESTO VIGENTE**

El presente Informe contiene el análisis de la Ejecución Física y Financiera del Plan Operativo Anual y del Presupuesto de Ingresos y Egresos del Instituto Nacional de Estadísticas (INE) correspondiente al tercer trimestre del año 2025.

El INE cuenta con un presupuesto aprobado de Cuatrocientos Setenta Millones Novecientos Cuatro Mil Seiscientos Ochenta y Siete Lempiras Exactos (470,904,687 Lempiras), representando el 0.1% del Presupuesto General de Ingresos y Egresos de la República y de las Instituciones Descentralizadas, que asciende a Cuatrocientos Treinta Mil Novecientos Siete Millones Ochocientos Veintiún Mil Doscientos Ochenta y Seis Lempiras Exactos (430,907,821,286 Lempiras).

La siguiente sección del informe provee un análisis de la composición del presupuesto vigente:

### a. Fuente de Presupuesto Vigente

El presupuesto vigente del INE asciende a 506,277,385 Lempiras, donde el 77.1% (390,466,010 Lempiras) pertenecen a Fondos Externos provenientes de Transferencias de Capital de la Administración Central, el 18.9% (95,688,677 Lempiras) correspondientes a fondos provenientes de Transferencias Corrientes de la Administración Central y el 4.0% (20,122,698 Lempiras) Recursos Propios generados por la Institución a través de la Venta de Servicios Estadísticos.

### b. Presupuesto Vigente por Grupo

Según se puede apreciar en la gráfica adjunta, el segmento más significativo del presupuesto se asigna al grupo de gasto de Servicios No Personales, con una asignación vigente de 167,369,263 Lempiras, lo que representa el 33.1% del presupuesto total vigente, destinados en su mayoría al pago de Viáticos Nacionales, Alquiler de Edificios, Viviendas y Locales, y Primas y Gastos de Seguro, así como para el de Estudios y Análisis de Factibilidad, pago de Alquiler de Equipos de Transporte, Tracción y Elevación, y Publicidad y Propaganda en el marco del Proyecto del Censo Nacional de Población y Vivienda, y poder cubrir compromisos relacionados a la operatividad de este proyecto. Le sigue el grupo de Transferencias y Donaciones, con una asignación vigente de 149,330,750 Lempiras que representa el 29.5%, donde se contempla la transferencia de fondos a BANADESA, correspondientes al pago de salarios, viáticos y estipendios del personal de campo contratado para el levantamiento de campo de la información correspondiente al Censo Nacional de Población y Vivienda, y el Censo Agropecuario Nacional.

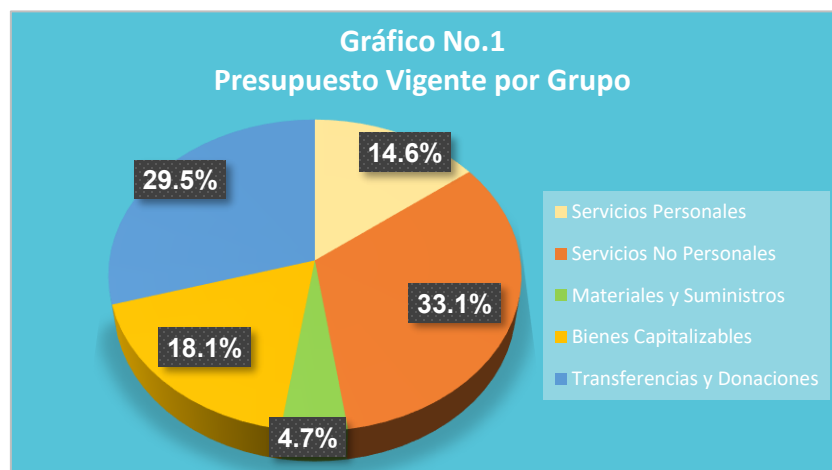



### c. Gasto por Grupo Ejecutado 2023-2024-Vigente 2025

Como se observa en la gráfica adjunta, con relación a la asignación del presupuesto ejecutado para el año 2024 muestra un decremento en un 23.2% (74,705,831 Lempiras) en comparación con el ejecutado en el año 2023 (321,866,328 Lempiras), incidiendo principalmente en el grupo del gasto de Transferencias y Donaciones con una ejecución inferior en un 48.9% (99,567,470 Lempiras) con relación al ejecutado durante el 2023. Asimismo, el presupuesto total para el año 2025 experimenta un incremento superior al 100.0% con respecto al ejecutado del año 2024, en dicho incremento se destaca principalmente el grupo de Bienes Capitalizables y el grupo de los Servicios No Personales, considerando la incorporación de Proyectos Censales para el presente ejercicio fiscal.

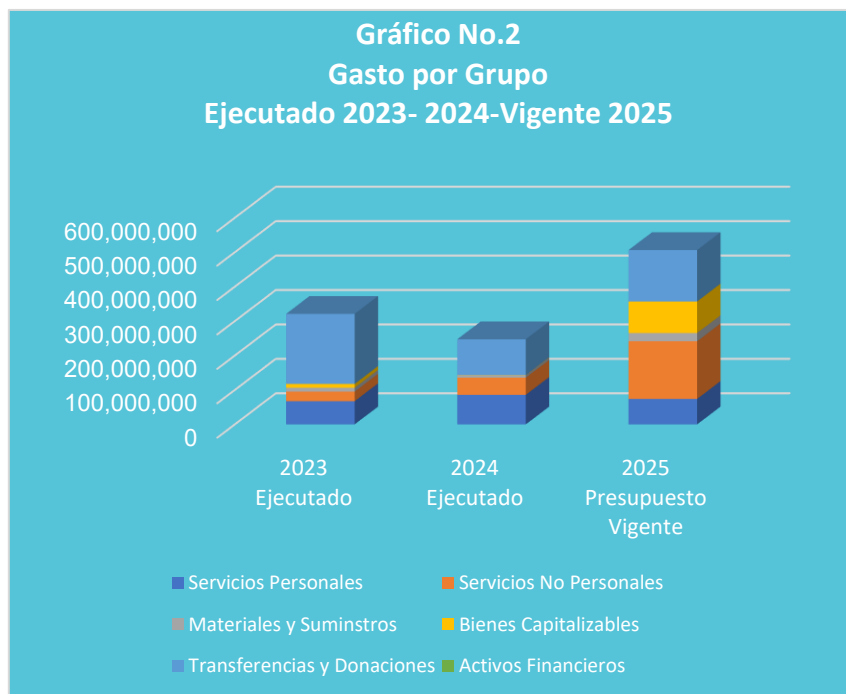

### d. Presupuesto Vigente por Programa

El INE cuenta con un solo programa operativo denominado “**Producciones Estadísticas**” con una asignación vigente que asciende a 506,267,385 Lempiras, en este programa se ejecutan las actividades relacionadas al que hacer fundamental de la institución y se desarrollan las actividades censales o estadísticas que generan la información en la rama pertinente para la toma de decisiones en el país. Además, cuenta con un programa administrativo de Transferencias el cual contempla un monto de 10,000 Lempiras.



**e. Gasto por Programa Ejecutado 2023-2024 Vigente 2025**

La gráfica siguiente muestra el total de gastos por programa durante los últimos tres años, donde el INE ha distribuido su presupuesto vigente bajo la estructura de un programa que es asignado para gastos operativos de la Institución y brindar servicios estadísticos y censales a nivel nacional. En cuanto al presupuesto ejecutado del 2024 respecto al 2023, refleja un decremento de 23.2% (74,705,831 Lempiras), sin embargo, para el 2025 el presupuesto asignado se incrementó en 259,116,888 (104.8%) Lempiras respecto al ejecutado 2024.

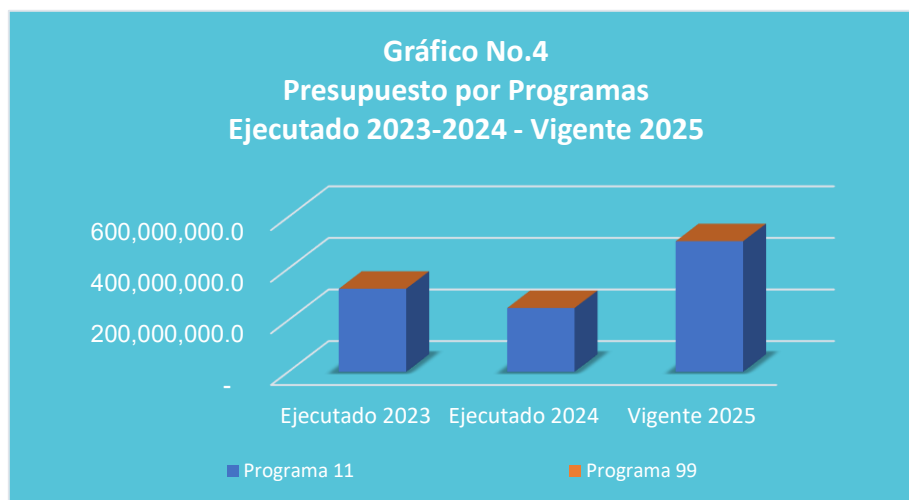

### **III. ANÁLISIS DE LA EJECUCIÓN PRESUPUESTARIA**

#### **a. Asuntos Relevantes**

La ejecución durante el tercer trimestre del año 2025 se ha concentrado principalmente en los grupos del gasto de Bienes Capitalizables por un valor de 55,147,467 Lempiras, necesarios para la adquisición de Equipos para Computación, y en el grupo de Transferencias y Donaciones debido a las transferencias corrientes ejecutadas por BANADESA por un valor de 49,921,133 Lempiras, para realizar el pago a trabajadores de campo que llevan a cabo actividades censales y de levantamiento de datos. Estas erogaciones corresponden a las ejecutadas en el marco del proyecto Programa de Apoyo al Censo de Población y Vivienda y Fortalecimiento del Sistema Estadístico Nacional.

#### **b. Análisis de los Objetivos**

El Instituto Nacional de estadísticas (INE), cuenta con el siguiente Objetivo Operativo:

1. Generar y divulgar resultados de agregados estadísticos nacionales oficiales en base a censos, encuestas y registros institucionales que apoyen a los distintos tomadores de decisiones.

#### **c. Análisis de los Ingresos**

El presupuesto de ingresos vigente asciende a 506,277,385 Lempiras, donde el 77.1% (390,466,010 Lempiras) corresponde a ingresos de capital provenientes de la Transferencia de Capital de la Administración Central y orientados a financiar el Proyecto del Levantamiento del Censo Nacional de Población y Vivienda 2025. El 18.9% (95,688,677 Lempiras) corresponde a ingresos corrientes donde la Transferencia Corriente de la Administración Central, fondos orientados a los gastos de funcionamiento institucional.

Además, del 4.0% (20,122,698 Lempiras) de los ingresos por recursos propios de la institución, generados por la Venta de Servicios Varios a raíz de convenios interinstitucionales para la realización de censos y encuestas. Ver Anexo No. 1 Clasificación de los Ingresos por Rubros.



Cuadro No. 1  
**Ingresos por Tipo de Rubro**  
(Cifras en Lempiras)

Descripción	Aprobado	Vigente	Recaudación del III Trimestre	Recaudación Acumulada	% al Trim.	% Acum.
<b>INGRESOS CORRIENTES</b>	<b>98,438,677</b>	<b>115,811,375</b>	<b>26,985,462</b>	<b>61,392,783</b>	<b>23.3</b>	<b>53.0</b>
Ingresos No Tributarios	0	0	2,250	98,446	0.0	0.0
Ventas de Bienes y Servicios del Gobierno General	2,750,000	2,750,000	638,486	638,486	23.2	23.2
Transferencias y Donaciones Corrientes de la Administración Central	95,688,677	95,688,677	26,344,726	60,655,851	27.5	63.4
Activos Financieros	0	17,372,698	0	0	0.0	0.0
<b>INGRESOS DE CAPITAL</b>	<b>372,466,010</b>	<b>390,466,010</b>	<b>0</b>	<b>0</b>	<b>0.0</b>	<b>0.0</b>
Transferencias y Donaciones de Capital	372,466,010	390,466,010	0	0	0.0	0.0
<b>Totales</b>	<b>470,904,687</b>	<b>506,277,385</b>	<b>26,985,462</b>	<b>61,392,783</b>	<b>5.3</b>	<b>12.1</b>

### Observaciones sobre Ejecución Trimestral

Para este trimestre el INE, refleja una recaudación que asciende a 26,985,462 Lempiras, representando el 5.3% con relación al monto total vigente, donde la mayor recaudación proviene de las Transferencias Corrientes de la Administración Central con un monto de 26,344,726 Lempiras, seguido de la recaudación por Ingresos por Ventas de Bienes y Servicios del gobierno General por un monto de 638,486 Lempiras.

### Observaciones sobre la Ejecución Acumulada

Para este tercer trimestre el INE refleja una recaudación acumulada de 61,392,783 Lempiras, donde el 98.8% (60,655,851 Lempiras), corresponden a la Transferencia Corriente recibida por parte de la Administración Central. El 1.2% (736,932 Lempiras) provienen de otros Ingresos No Tributarios y Ventas de Bienes y Servicios del Gobierno General captados por la institución.

### Respuesta de la Institución

Se consultó al INE sobre la baja recaudación de ingresos reflejada en SIAFI para el tercer trimestre de 2025, a lo que respondieron que hubo tardanza de parte de Tesorería General de la República para la acreditación de la cuota para los meses de agosto y septiembre, misma que se recibió en octubre de 2025. Además, señalaron que no se han regularizado los ingresos de fondos de Fuente 21-Crédito Externo y Fuente 23-Apoyo Presupuestario.



## d. Análisis de gastos

### 1. Gastos por Grupo

La clasificación por objeto del gasto se conceptúa como una ordenación sistemática y homogénea de los bienes, servicios y las transferencias que el Sector Público aplica en el desarrollo de su gestión. Lo anterior permite identificar claramente y con transparencia los bienes y servicios que se adquieren, así como las transferencias que se ejecutan.

La tabla abajo brinda un resumen de los Gastos por grupo total fuentes. Para más detalles a nivel de Fuentes Nacionales vea Anexo 2.1 Objetiva Clasificación del Gasto por Objeto Tesoro Nacional, Anexo 2.2 Objetiva Clasificación del Gasto por Objeto Recursos Propios y Anexo 2.3 Objetiva Clasificación del Gasto por Objeto Fondos Externos.

Cuadro No. 2  
**Ejecución de Egresos por Grupo de Gasto**  
(Cifras en Lempiras)

Grupo	Aprobado	Vigente	Ejecutado del III Trimestre	Ejecutado Acumulado	Disponible	% del Trim.	% Acum.
Servicios Personales	69,592,487	73,975,943	14,966,202	49,223,434	24,752,509	20.2	66.5
Servicios No Personales	180,621,044	167,369,263	20,681,762	47,462,087	146,687,501	12.4	28.4
Materiales y Suministros	1,217,750	23,978,581	1,913,005	4,155,850	22,065,576	8.0	17.3
Bienes Capitalizables	219,463,406	91,622,848	55,147,466	68,197,001	36,475,382	60.2	74.4
Transferencias y Donaciones	10,000	149,330,750	49,921,133	68,849,915	99,409,617	33.4	46.1
<b>Totales</b>	<b>470,904,687</b>	<b>506,277,385</b>	<b>142,629,569</b>	<b>237,888,286</b>	<b>268,389,099</b>	<b>28.2</b>	<b>47.0</b>

### Observaciones sobre Ejecución Trimestral

Para este tercer trimestre del 2025, se registró una ejecución de 142,629,569 Lempiras, lo que representa el 28.2% del presupuesto vigente. La mayor ejecución se concentró en el grupo de gasto de Bienes Capitalizables con un monto de 55,147,466 Lempiras, que representa un 38.7% del monto total ejecutado en el trimestre, y orientado a financiar la adquisición de equipo para computación para la realización del Censo de Población y Vivienda, así como equipo requerido para el desarrollo del quehacer institucional, seguido del grupo de Transferencias y Donaciones con un monto de 49,921,133 Lempiras que representa el 35.0% del total ejecutado en el trimestre, fondos orientados al pago de salarios, viáticos y estipendios del personal de campo encargado de realizar el levantamiento de información para los censos.



Cabe mencionar que, el 76.6% de la ejecución reflejada en este tercer trimestre, corresponde a los fondos asignados al Programa de Apoyo al Censo de Población y Vivienda y Fortalecimiento del Sistema Estadístico Nacional.

Asimismo, es importante mencionar que, mediante Oficio No. INE-536-2025, de fecha 2 de julio de 2025, el INE comunicó a la Secretaría de Finanzas que el levantamiento censal y varias actividades asociadas a este proyecto, se postergarían hasta 2026, esto debido a condiciones climáticas que indicaban fuertes lluvias entre septiembre y octubre de 2025, así como otros atenuantes que podrían afectar el operativo censal.

### **Observaciones sobre la Ejecución Acumulada**

La ejecución acumulada al tercer trimestre asciende a 268,389,099 Lempiras, equivalente al 47.0% en relación con su presupuesto total vigente (506,277,385 Lempiras). Dentro de esta ejecución presupuestaria acumulada, el 28.9% (68,849,915 Lempiras) es representado por los Servicios Personales, por las transferencias corrientes realizadas a BANADESA para el pago del personal de campo que realiza los levantamientos de información censal; el 28.7% (68,197,001 Lempiras) corresponde a Bienes Capitalizables, dentro de este grupo este se destacan las erogaciones para la compra de equipo para computación.

### **Respuesta de la Institución**

No se requiere respuesta por parte de la institución.

## **2. Gastos por Programa**

Esta sección brinda una descripción general tanto del desempeño financiero como el físico de cada programa para el trimestre, así como también a la fecha. Algunos programas administrativos no tienen productos identificados. La información financiera de estos programas ha sido consolidada. Para información detallada ver Anexo 3 Ejecución por Programa y Grupo de Gasto.

### **a. Programas Administrativos**

#### **Programa: 99 Transferencias**

Con un presupuesto vigente de 10,000 Lempiras, valores orientados en su totalidad a la Transferencia Corriente que por Ley se le transfiere al Instituto



Hondureño para la Prevención del Alcoholismo, Drogadicción y Farmacodependencia (IHADFA).

**Cuadro No. 3**  
**Ejecución de Egresos por Programas Administrativos**  
(Cifras en Lempiras)

Aprobado	Vigente	Ejecutado del III Trimestre	Ejecutado Acumulado	Disponible	% del Trimestre	% Acumulado
10,000	10,000.0	0	10,000	0	0.0	100.00

### **Observaciones sobre Ejecución Trimestral**

Para este trimestre no se refleja ejecución en este programa, ya que la transferencia por 10,000 Lempiras al Instituto Hondureño para la prevención del Alcoholismo, Drogadicción y Farmacodependencia (IHADFA) fue realizada en el primer trimestre de 2025.

### **Observaciones sobre la Ejecución Acumulada**

La ejecución acumulada es del 100%, ya que la Transferencia al Instituto Hondureño para la Prevención del Alcoholismo, Drogadicción y Farmacodependencia (IHADFA), se ejecutó en su totalidad.

### **Respuesta de la Institución**

No se requiere respuesta por parte de la institución.

### **Modificaciones Presupuestarias Relevantes del Programa**

Para este trimestre no se registran Modificaciones Presupuestarias relevantes.

### **b. Programas Operativos**

#### **Programa: 11 Producciones Estadísticas**

Con un presupuesto vigente de 506,267,385 Lempiras, orientado a las actividades relacionadas a Estadísticas oficiales producidas, divulgadas y disponibles a través de encuestas y registros administrativos, disponibles para personas usuarias de información estadística.



**Cuadro No. 4**  
**Ejecución de Egresos por Programas Operativos**  
(Cifras en Lempiras)

Información Financiera						
Presupuesto Aprobado	Presupuesto Vigente	Ejecutado del III Trimestre	Ejecutado Acumulado	Disponible	% Trimestre	% Acumulado
470,894,687	506,267,385	142,629,569	237,878,286	268,389,099	28.2	47.0
Información Física						
Descripción del Producto	Estadísticas oficiales producidas y divulgadas, disponibles para personas usuarias de información estadística.			Unidad de Medida del Producto	PUBLICACIÓN	
Trimestral						
Programado		Ejecutado		% Ejecutado		
Cantidad	Asignación Presupuestaria	Cantidad	Asignación Presupuestaria	Cantidad	Asignación Presupuestaria	
0	49,021,006	14	142,629,569	0.0	291.0	
Anual						
Programado		Ejecutado		% Ejecutado		
Cantidad	Asignación Presupuestaria	Cantidad	Asignación Presupuestaria	Cantidad	Asignación Presupuestaria	
0	506,267,385	47	237,878,286	0.0	47.0	

**Observaciones sobre Ejecución Trimestral**

La ejecución presupuestaria del programa operativo del INE dirigió a su quehacer institucional ejecutando estudios estadísticos que son referentes para dar seguimiento y monitorear a los agregados estadísticos señalados en la Visión de País 2010-2038 y Plan de Gobierno para Refundar Honduras 2022 - 2026, entre los mismos, las investigaciones relacionadas al Censo Nacional de Población y Vivienda, Censo Agropecuario Nacional, así como la base a la Actualización Cartográfica Censal, además de la atención otorgada al Censo de Red Solidaria y el Censo de Cooperativas, Encuestas en temas sociales, demográficos y económicos, como otras operaciones estadísticas y labores que correspondieron ser atendidas. Para este tercer trimestre se presenta una ejecución financiera de 142,629,569 Lempiras, que representa un sobre ejecución de 191.0% con relación a la asignación programada para el trimestre que es de 49,021,006 Lempiras. Asimismo, según los reportes generados en SIAFI GES, no se contempla una meta física para el trimestre, sin embargo, se alcanzó la cantidad de 14 publicaciones.



## **Observaciones sobre la Ejecución Acumulada**

La ejecución acumulada de este programa asciende a 237,878,286 Lempiras, lo que equivale al 47.0% de su presupuesto vigente (506,267,385 Lempiras); en cuanto a la ejecución física, se han realizado 47 publicaciones para este año. Nuevamente, según el reporte de SIAFI GES, no se registró meta anual para este producto.

## **Respuesta de la Institución**

Se consultó al INE, sobre por qué aparecen en cero (0) las metas físicas, tanto de manera trimestral como de manera anual, a lo que respondieron que realizaron una modificación presupuestaria que afectó estos valores pero que la meta física anual para el programa es de 73 publicaciones. Asimismo, señalaron que la sobre ejecución evidenciada en el programa con respecto a lo programado, se debe a la ejecución de actividades relacionadas al Censo de Población y Vivienda.

## **Modificaciones Presupuestarias Relevantes del Programa**

En el trimestre se registraron nueve (6) modificaciones presupuestarias, de las cuales cinco (5) fueron autorizadas por el INE por un valor de 17,240,167 Lempiras, dentro de estas destaca la modificación por traslado dentro de las estructuras del proyecto “Programa de apoyo al Censo de Población y Vivienda y fortalecimiento del Sistema Estadístico Nacional”, entre los grupos del gasto Servicios No Personales y Materiales y Suministros, con el objetivo de garantizar el cumplimiento de las actividades previstas en el Plan de Ejecución Proyecto (PEP), por un valor de 16,370,000 Lempiras. Además, una (1) modificación presupuestaria fue autorizada por la Secretaría de Finanzas, por un valor de 2,100,000 Lempiras para el pago de prestaciones laborales a personas vinculadas con el instituto. Además, de la modificación por incorporación de donaciones externas, por un valor de 18,000,000 Lempiras para continuar con el operativo de campo del Censo Agropecuario Nacional.



## IV. EJECUCIÓN FÍSICA-FINANCIERA DE LA INVERSIÓN PÚBLICA

### a. Ejecución Física-Financiera de la Inversión Pública

El Instituto Nacional de Estadística (INE), es una entidad gubernamental encargada de coordinar y regular el Sistema Estadístico Nacional (SEN). Fue fundado en el año 2000, el INE tiene como mandato recolectar, analizar y difundir datos estadísticos confiables que reflejen la realidad nacional, apoyando así la planificación y toma de decisiones tanto en el sector público como en el privado. Entre sus principales objetivos, el INE se enfoca en asegurar la calidad y accesibilidad de las estadísticas oficiales, promover una cultura estadística en la sociedad, optimizar recursos mediante la coordinación de actividades estadísticas y fomentar la capacitación e investigación en esta área.

Cuadro No. 01  
Programa de Inversión Pública, al III Trimestre del 2025  
Cifras en Lempiras

Descripción	Monto
Presupuesto Aprobado	373,264,010
Inversión Productiva	372,466,010
Formación Bruta de Capital	798,000
Presupuesto Vigente	373,766,010
Inversión Productiva	372,466,010
Formación Bruta de Capital	1,300,000
Ejecutado III Trimestre	109,934,744
Inversión Productiva	109,321,070
Formación Bruta de Capital	613,675
% Ejecución (Devengado III Trim-2025/Vigente)	29.4%
Ejecutado Anual	145,040,111
Inversión Productiva	144,227,526
Formación Bruta de Capital	812,585
% Ejecución (Devengado Anual/Vigente)	38.8%

Nota: SIAFI, 30/09/2025

Al III trimestre del 2025, la institución contó con un presupuesto vigente de L373.8 millones para la ejecución de programas y proyectos. La ejecución acumulada fue de L145.0 millones (38.8% del presupuesto vigente), mientras que el nivel de ejecución del trimestre (julio-septiembre) alcanzó L109.9 millones (29.4%), tal como se detalla en el Cuadro No. 01.

### b. Financiamiento de la Inversión Pública

El Instituto Nacional de Estadísticas (INE) financia sus programas y proyectos principalmente a través de dos fuentes de financiamiento: Recursos Propios y Crédito Externo.



El presupuesto vigente al tercer trimestre 2025 de la institución fue de L373.8 millones, la fuente de Crédito Externo representa la fuente principal de financiamiento con una asignación de L372.5 millones mientras que los Recursos Propios suman L1.3 millones.

**Gráfico No. 01**  
**Instituto Nacional de Estadísticas: Inversión por Fuente de Financiamiento**  
Cifras en millones de Lempiras

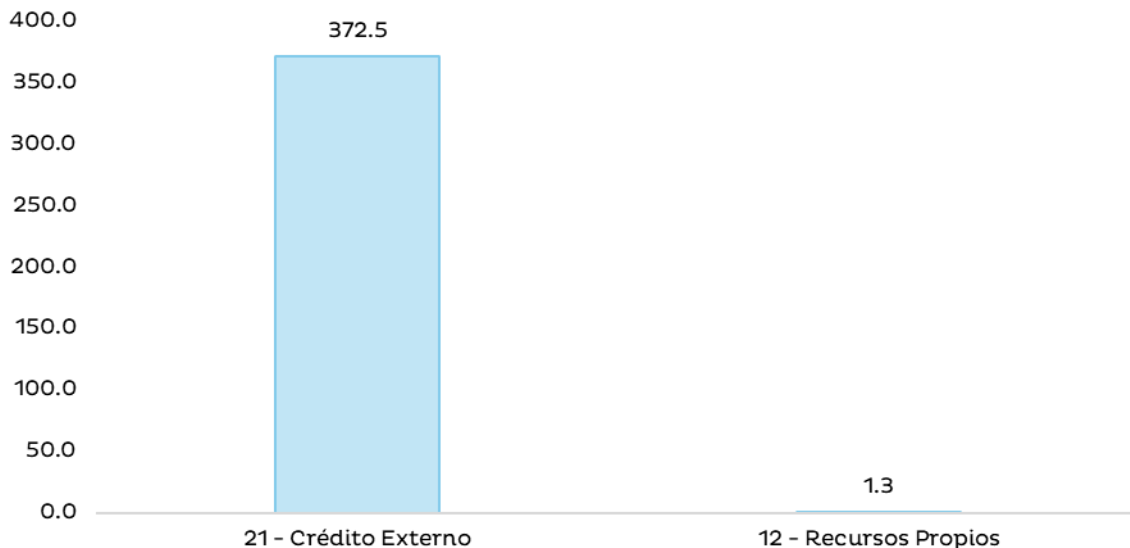

### **c. Comportamiento de la Ejecución al III Trimestre (2021-2025)**

A continuación, se analiza el comportamiento del presupuesto vigente y ejecutado del INE entre 2021 y 2025:

- Entre 2021 y 2023, el INE contó con presupuestos muy limitados (menos de un millón de lempiras anuales), destinados principalmente a actividades técnicas menores y encuestas básicas, lo que resultó en una ejecución baja o prácticamente nula.
- En 2024, el presupuesto tuvo un incremento significativo, alcanzando L241.8 millones principalmente por la preparación del Censo Agropecuario Nacional y el Censo de Población y Vivienda. No obstante, la ejecución fue de apenas el 0.01% del presupuesto.
- Para 2025, el presupuesto vigente asciende a L373.8 millones, representando el pico más alto en relación con los presupuestos asignados del 2021-2024; de los cuales se ha ejecutado L145.0 millones, equivalente al 38.8% al cierre del tercer trimestre.



**Gráfico No. 2**  
Comportamiento Inversión Pública Total  
Al 30 de septiembre (2021–2025)  
0513 - Instituto Nacional de Estadísticas  
Cifras en millones de Lempiras

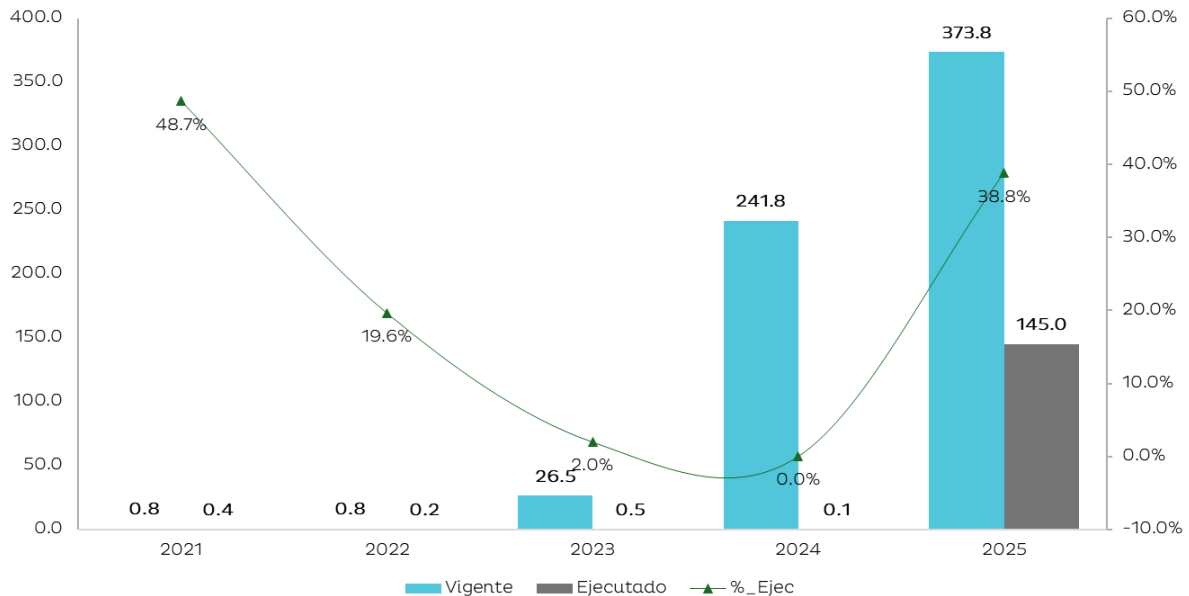

#### **d. Principales Proyectos**

La inversión productiva en el tercer trimestre de 2025 se concentra en el siguiente proyecto:

1. Programa de apoyo al censo de población y vivienda y fortalecimiento del sistema estadístico nacional.

A continuación, se detallan los avances físicos y financieros de los principales proyectos de acuerdo con su presupuesto vigente:

#### **1. Programa de Apoyo al Censo de Población y Vivienda y Fortalecimiento del Sistema Estadístico Nacional.**

El objetivo general de esta operación es de incrementar el uso de la información estadística oficial en la toma de decisiones públicas y privadas, al cual contribuirán los siguientes objetivos específicos: (i) mejorar la calidad de la información estadística oficial en términos de relevancia, oportunidad, confiabilidad, y accesibilidad; y (ii) fortalecer la institucionalidad del INE.



Los principales avances físicos al 30 de septiembre de 2025 son los siguientes:

**Cuadro No. 2**  
**Principales Metas Físicas al III trimestre 2025**

Metas Físicas	Unidad de Medida	Anual			III Trimestre de 2025		
		Program.	Ejecutada	% Ejec.	Program.	Ejecutada	% Ejec.
Instrumento de recolección de datos censales (boleta)	BOLETA	1	1	100.00%	1	1	100.00%
Levantamiento del Censo Nacional de Población y Vivienda	CENSO	0	0	0.00%	0	0	0.00%
Prueba piloto experimental realizada	PRUEBA PILOTO	1	1	100.00%	1	1	100.00%
Actualización cartográfica segmentación municipios	MUNICIPIOS	295	295	100.0%	295	295	100.0%
Levantamiento del Censo Agropecuario Nacional (CAN)	MUNICIPIOS	143	143	100.0%	143	143	100.0%

**Fuente:** INE, al 30 de septiembre de 2025.

A continuación, véase la ejecución financiera histórica del Programa de apoyo al censo de población y vivienda y fortalecimiento del sistema estadístico nacional al tercer trimestre de 2025:

**Cuadro No. 3**  
**Ejecución Histórica del Proyecto**

Proyecto	Convenio	Costo Total		Fecha de Inicio - Fin
Programa de apoyo al censo de población y vivienda y fortalecimiento del sistema estadístico nacional	5832/BL-HO	US\$50,000,000	L1,310,440,000	17/06/2024- 17/12/2027
	<b>Presupuesto Aprobado</b>	<b>Presupuesto Vigente</b>	<b>Ejecutado (Devengado)</b>	<b>% Ejecución</b>
III Trimestre 2025	372,466,010	372,466,010	109,321,070	29.4%
Acumulado 2025	372,466,010	372,466,010	144,227,526	38.7%
Acumulado Vida del Proyecto *	1,310,440,000	1,310,440,000	144,527,694	11.0%

\* / Presupuesto Aprobado = Costo Inicial del Proyecto  
Presupuesto Vigente = Costo Actual del Proyecto  
Tipo de Cambio al 30/09/2025 (BCH): L26.2088 por US\$1.00



#### **d.1. Principales Adquisiciones III Trimestre 2025**

Durante el tercer trimestre de 2025, los procesos de adquisiciones para la ejecución del proyecto por componente incluyeron:

##### **COMPONENTE I: Apoyo a la realización del Censo Nacional de Población y Vivienda (CNPV)**

- Contratación de servicios logísticos y operativos: Se completó la adjudicación y ejecución del servicio de almacenamiento, distribución y recolección de los Dispositivos Móviles de Captura (DMC) y material censal a nivel nacional, garantizando la cobertura logística durante la fase de levantamiento.
- Adquisición de uniformes y materiales de campo: Se finalizó la compra y entrega de uniformes, mochilas, chalecos y demás insumos de identificación para el personal censal, asegurando su disponibilidad previa al inicio del operativo.
- Servicios de impresión y materiales de apoyo: Se culminó la contratación y entrega de manuales, guías operativas y formularios complementarios para el trabajo de campo del Censo de Población y Vivienda, completando la dotación de material técnico necesario.

##### **COMPONENTE II: Apoyo al Sistema Integrado de Estadísticas Agropecuarias**

- Suministro de equipos informáticos y accesorios: Se completó la adquisición y entrega de equipos de cómputo y periféricos destinados al procesamiento y validación de la información recolectada, fortaleciendo la capacidad técnica del equipo responsable del análisis de datos.
- Servicios de análisis estadístico y validación de resultados: Se concluyó la contratación y ejecución de la asistencia técnica especializada para el procesamiento y consolidación de la base de datos del Censo Agropecuario Nacional, alcanzando el 100% de avance en los resultados y validaciones estadísticas.

##### **COMPONENTE III: Censo Nacional de Cooperativas y Censo de la Red Solidaria**

- Contratación de consultorías y apoyo técnico: Se completaron las consultorías para el procesamiento de información y la elaboración de los informes preliminares del Censo Nacional de Cooperativas, así como la ejecución total del trabajo de campo del Censo de la Red Solidaria, cumpliendo con los objetivos establecidos para el trimestre.

### **e. Gestión de la Inversión**

Durante el tercer trimestre de 2025, el Instituto Nacional de Estadísticas (INE) llevó a cabo importantes gestiones ante la Secretaría de Finanzas (SEFIN) para garantizar la continuidad y el fortalecimiento de las actividades del Proyecto “Programa de Apoyo al Censo de Población y Vivienda y al Fortalecimiento del Sistema Estadístico Nacional”.

- Mediante Oficio DE-INE-772-2025 del 12 de agosto de 2025, el INE gestionó y obtuvo la aprobación de una modificación presupuestaria interna por L16.37 millones con fondos del préstamo BID 5832 BL-HO, permitiendo realizar traslados entre grupos de gasto para financiar asistencia técnica del UNFPA, materiales censales, talleres de socialización, actividades de actualización cartográfica y fortalecimiento de capacidades en gestión administrativa en Chile.

### **f. Problemática y Acciones Durante el II Trimestre-2025**

Durante el tercer trimestre de 2025 se identificaron varios desafíos clave para garantizar el cumplimiento de las actividades previas y la adecuada preparación del proyecto:

- Retrasos en los procesos de contratación pública, debido a observaciones técnicas y requerimientos de aclaración por parte de los entes supervisores, lo que ocasionó demoras en la firma de contratos y en el inicio de algunos servicios.
- Limitaciones en la disponibilidad de personal especializado, especialmente en áreas de cartografía, sistemas de información geográfica y análisis estadístico, lo que impactó la ejecución simultánea de varios censos.
- Dificultades logísticas derivadas del transporte y almacenamiento de materiales censales en zonas de difícil acceso, afectando el cronograma de distribución previsto.
- Demoras en los desembolsos de fondos externos, principalmente en los componentes financiados por organismos internacionales, lo que generó ajustes en los calendarios de ejecución financiera.

Acciones implementadas:

- Se reforzó la coordinación interinstitucional con la SEFIN, el BID y otras entidades involucradas para agilizar la aprobación y desembolso de los recursos financieros.



- Se implementó un plan de reprogramación operativa, priorizando las actividades críticas para garantizar la continuidad de los censos en curso.
- Se realizaron procesos de contratación complementarios para cubrir las necesidades de personal técnico en cartografía y procesamiento estadístico.
- Se establecieron mecanismos de supervisión y control logístico, con el apoyo de los equipos regionales, para mejorar la distribución y resguardo del material censal.
- Se continuó con la actualización de la base cartográfica nacional, y se completaron las fases finales del levantamiento de información del Censo Agropecuario Nacional.

#### **g. Conclusiones**

- Al cierre del tercer trimestre de 2025, el Instituto Nacional de Estadística (INE) contó con un presupuesto vigente de L373.8 millones, de los cuales la ejecución acumulada alcanzó L145.0 millones (38.8% del presupuesto vigente).
- La ejecución del proyecto continúa condicionada por la dependencia entre procesos secuenciales, como adquisiciones, convenios y contrataciones. Estas dependencias han generado retrasos en el despliegue de actividades de campo y en la operatividad de los censos, afectando el cumplimiento de metas físicas relevantes, especialmente considerando que la ejecución efectiva del Censo Nacional de Población y Vivienda se reorientará hasta 2026.
- Se registran avances completos en las metas físicas de actualización cartográfica y del Censo Agropecuario Nacional (CAN), alcanzando el 100%), lo que refleja la culminación de estas actividades críticas. No obstante, la falta de cierre oportuno de algunos procesos administrativos, la alta rotación de personal y las dificultades logísticas aún generan retos para la preparación y ejecución de actividades censales adicionales, como la difusión de información y evaluaciones postcensales.



## **V. RECOMENDACIONES**

- ✓ Continuar observando la normativa vigente para la ejecución del presupuesto contenida en la Ley Orgánica del Presupuesto, Normas Técnicas del Subsistema de Presupuesto y las Normas de Ejecución del Presupuesto.
- ✓ Continuar buscando otras fuentes de financiamiento, vía Cooperación Externa no reembolsable para ejecutar el programa de Producciones Estadísticas y hacer énfasis en acciones que generen inversiones a la Institución.
- ✓ Fortalecer la coordinación administrativa y financiera del INE para mejorar la eficiencia en la ejecución presupuestaria, asegurando que los recursos asignados se utilicen de manera oportuna y conforme a los cronogramas establecidos.
- ✓ Agilizar los procesos secuenciales de adquisiciones, convenios y contrataciones mediante la implementación de un sistema de gestión integrada de proyectos, que permita reducir los retrasos y garantizar la continuidad de las actividades técnicas y operativas.
- ✓ Consolidar los avances alcanzados en el Censo Agropecuario Nacional y la actualización cartográfica, asegurando el cierre administrativo y técnico de ambas actividades, y aprovechar la experiencia adquirida para fortalecer la planificación y preparación del Censo Nacional de Población y Vivienda previsto para 2026.
- ✓ Optimizar la planificación y calendarización de actividades, asegurando que los recursos humanos y materiales estén disponibles de manera oportuna, y que las acciones de campo no dependan de procesos administrativos pendientes, minimizando así el riesgo de nuevos retrasos en la ejecución física y financiera.
- ✓ Fortalecer el control y seguimiento de los registros de todas las operaciones presupuestarias y financieras a través del Sistema de Administración Financiera Integrada (SIAFI), garantizando que la información registrada sea oportuna, exacta y confiable, esto permitirá una mejor trazabilidad de las transacciones.



## **VI. ANEXOS**

1. Clasificación de los Recursos por Rubro.
2. Clasificación del Objeto Específico del Gastos Fondos Totales.
  - 2.1 Objetiva Clasificación del Gasto por Objeto Tesoro Nacional.
  - 2.2 Objetiva Clasificación del Gasto por Objeto Recursos Propios.
  - 2.3 Objetiva Clasificación del Gasto por Objeto Fondos Externos.
3. Gasto por Programa y Grupo.
4. Modificaciones Presupuestarias.
5. Plan de Inversión Pública, Ejecución Financiera.
6. Programa de Inversión Pública, Ejecución Física.

ANEXO No. 1  
SECRETARÍA DE FINANZAS  
ADMINISTRACIÓN PÚBLICA DESCENTRALIZADA  
INSTITUCIÓN: 513 INSTITUTO NACIONAL DE ESTADÍSTICA (INE)  
CLASIFICACIÓN DE LOS INGRESOS POR RUBROS  
TERCER TRIMESTRE 2025  
FONDOS TOTALES  
(Cifras en Lempiras)

Rubro	Descripción	Aprobado	Vigente	Recaudado III Trimestre	Recaudado Acumulado	Variación Trimestral		Variación Acumulada	
						Vig - Recaudado	% de Ejecución	Vig- Rec Acumulado	% de Ejecución
<b>10000</b>	<b>INGRESOS CORRIENTES</b>	<b>98,438,677</b>	<b>115,811,375</b>	<b>26,985,462</b>	<b>61,392,783</b>	<b>88,825,913</b>	<b>23.3</b>	<b>54,418,592</b>	<b>53.0</b>
<b>12000</b>	<b>INGRESOS NO TRIBUTARIOS</b>	<b>0</b>	<b>0</b>	<b>2,250</b>	<b>98,446</b>	<b>-2,250</b>	<b>0.0</b>	<b>-98,446</b>	<b>0.0</b>
12800	OTROS NO TRIBUTARIOS	0	0	2,250	98,446	-2,250	0.0	-98,446	0.0
12899	Otros no Tributarios	0	0	2,250	98,446	-2,250	0.0	-98,446	0.0
<b>15000</b>	<b>VENTAS DE BIENES Y SERVICIOS DEL GOBIERNO GENERAL</b>	<b>2,750,000</b>	<b>2,750,000</b>	<b>638,486</b>	<b>638,486</b>	<b>2,111,514</b>	<b>23.2</b>	<b>2,111,514</b>	<b>23.2</b>
15200	VENTA DE SERVICIOS	2,750,000	2,750,000	638,486	638,486	2,111,514	23.2	2,111,514	23.2
15299	Venta de Servicios Varios	2,750,000	2,750,000	638,486	638,486	2,111,514	23.2	2,111,514	23.2
<b>18000</b>	<b>TRANSFERENCIAS Y DONACIONES CORRIENTES A INSTITUCIONES DEL SECTOR PÚBLICO</b>	<b>95,688,677</b>	<b>95,688,677</b>	<b>26,344,726</b>	<b>60,655,851</b>	<b>69,343,951</b>	<b>27.5</b>	<b>35,032,826</b>	<b>63.4</b>
18100	TRANSFERENCIAS CORRIENTES DEL GOBIERNO GENERAL	95,688,677	95,688,677	26,344,726	60,655,851	69,343,951	27.5	35,032,826	63.4
18101	Transferencias Corrientes de la Administración Central	95,688,677	95,688,677	26,344,726	60,655,851	69,343,951	27.5	35,032,826	63.4
<b>23000</b>	<b>ACTIVOS FINANCIEROS</b>	<b>0</b>	<b>17,372,698</b>	<b>0</b>	<b>0</b>	<b>17,372,698</b>	<b>0.0</b>	<b>17,372,698</b>	<b>0.0</b>
23900	DISMINUCIÓN DE OTROS ACTIVOS FINANCIEROS	0	17,372,698	0	0	17,372,698	0.0	17,372,698	0.0
23901	Disminución de Disponibilidades de años anteriores	0	17,372,698	0	0	17,372,698	0.0	17,372,698	0.0
<b>20000</b>	<b>INGRESOS DE CAPITAL</b>	<b>372,466,010</b>	<b>390,466,010</b>	<b>0</b>	<b>0</b>	<b>390,466,010</b>	<b>0.0</b>	<b>390,466,010</b>	<b>0.0</b>
<b>22000</b>	<b>TRANSFERENCIAS Y DONACIONES DE CAPITAL</b>	<b>372,466,010</b>	<b>390,466,010</b>	<b>0</b>	<b>0</b>	<b>390,466,010</b>	<b>0.0</b>	<b>390,466,010</b>	<b>0.0</b>
22100	TRANSFERENCIAS DE CAPITAL DEL GOBIERNO GENERAL	372,466,010	372,466,010	0	0	372,466,010	0.0	372,466,010	0.0
22101	Transferencias de Capital de la Administración Central	372,466,010	372,466,010	0	0	372,466,010	0.0	372,466,010	0.0
22200	TRANSFERENCIAS Y DONACIONES DE CAPITAL DEL SECTOR EXTERNO	0	18,000,000	0	0	18,000,000	0.0	18,000,000	0.0
22204	Donaciones de Capital de Organismos Internacionales	0	18,000,000	0	0	18,000,000	0.0	18,000,000	0.0
	<b>TOTAL</b>	<b>470,904,687</b>	<b>506,277,385</b>	<b>26,985,462</b>	<b>61,392,783</b>	<b>479,291,923</b>	<b>5.3</b>	<b>444,884,602</b>	<b>12.1</b>

TESORO NACIONAL  
(Cifras en Lempiras)

Rubro	Descripción	Aprobado	Vigente	Recaudado III Trimestre	Recaudado Acumulado	Variación Trimestral		Variación Acumulada	
						Vig - Recaudado	% de Ejecución	Vig- Rec Acumulado	% de Ejecución
<b>18000</b>	<b>TRANSFERENCIAS CORRIENTES DEL GOBIERNO GENERAL</b>	<b>95,688,677</b>	<b>95,688,677</b>	<b>26,344,726</b>	<b>60,655,851</b>	<b>69,343,951</b>	<b>27.5</b>	<b>35,032,826</b>	<b>63.4</b>
18100	TRANSFERENCIAS CORRIENTES DEL GOBIERNO GENERAL	95,688,677	95,688,677	26,344,726	60,655,851	69,343,951	27.5	35,032,826	63.4
18101	Transferencias Corrientes de la Administración Central	95,688,677	95,688,677	26,344,726	60,655,851	69,343,951	27.5	35,032,826	63.4
	<b>TOTAL</b>	<b>95,688,677</b>	<b>95,688,677</b>	<b>26,344,726</b>	<b>60,655,851</b>	<b>69,343,951</b>	<b>27.5</b>	<b>35,032,826</b>	<b>63.4</b>

ANEXO No. 1  
SECRETARÍA DE FINANZAS  
ADMINISTRACIÓN PÚBLICA DESCENTRALIZADA  
INSTITUCIÓN: 513 INSTITUTO NACIONAL DE ESTADÍSTICA (INE)  
CLASIFICACIÓN DE LOS INGRESOS POR RUBROS  
TERCER TRIMESTRE 2025  
RECURSOS PROPIOS  
(Cifras en Lempiras)

Rubro	Descripción	Aprobado	Vigente	Recaudado III Trimestre	Recaudado Acumulado	Variación Trimestral		Variación Acumulada	
						Vig - Recaudado	% de Ejecución	Vig- Rec Acumulado	% de Ejecución
<b>12000</b>	<b>INGRESOS NO TRIBUTARIOS</b>	<b>0</b>	<b>0</b>	<b>2,250</b>	<b>98,446</b>	<b>-2,250</b>	<b>0.0</b>	<b>-98,446</b>	<b>0.0</b>
12800	OTROS NO TRIBUTARIOS	0	0	2,250	98,446	-2,250	0.0	-98,446	0.0
12899	Otros no Tributarios	0	0	2,250	98,446	-2,250	0.0	-98,446	0.0
<b>15000</b>	<b>VENTAS DE BIENES Y SERVICIOS DEL GOBIERNO GENERAL</b>	<b>2,750,000</b>	<b>2,750,000</b>	<b>638486</b>	<b>638486</b>	<b>2,111,514</b>	<b>23.2</b>	<b>2,111,514</b>	<b>23.2</b>
15200	VENTA DE SERVICIOS	2,750,000	2,750,000	638486	638486	2,111,514	23.2	2,111,514	23.2
15299	Venta de Servicios Varios	2,750,000	2,750,000	638486	638486	2,111,514	23.2	2,111,514	23.2
<b>23000</b>	<b>ACTIVOS FINANCIEROS</b>	<b>0</b>	<b>17,372,698</b>	<b>0</b>	<b>0</b>	<b>17,372,698</b>	<b>0.0</b>	<b>17,372,698</b>	<b>0.0</b>
23900	DISMINUCIÓN DE OTROS ACTIVOS FINANCIEROS	0	17,372,698	0	0	17,372,698	0.0	17,372,698	0.0
23901	Disminución de Disponibilidades de años anteriores	0	17,372,698	0	0	17,372,698	0.0	17,372,698	0.0
	<b>TOTAL</b>	<b>2,750,000</b>	<b>20,122,698</b>	<b>640,736</b>	<b>736,932</b>	<b>19,481,962</b>	<b>3.2</b>	<b>19,385,766</b>	<b>3.7</b>

FONDOS EXTERNOS  
(Cifras en Lempiras)

Rubro	Descripción	Aprobado	Vigente	Recaudado III Trimestre	Recaudado Acumulado	Variación Trimestral		Variación Acumulada	
						Vig - Recaudado	% de Ejecución	Vig- Rec Acumulado	% de Ejecución
<b>22000</b>	<b>TRANSFERENCIAS Y DONACIONES DE CAPITAL</b>	<b>372,466,010</b>	<b>390,466,010</b>	<b>0</b>	<b>0</b>	<b>390,466,010</b>	<b>0.0</b>	<b>390,466,010</b>	<b>0.0</b>
<b>22100</b>	<b>TRANSFERENCIAS DE CAPITAL DEL GOBIERNO GENERAL</b>	<b>372,466,010</b>	<b>372,466,010</b>	<b>0</b>	<b>0</b>	<b>372,466,010</b>	<b>0.0</b>	<b>372,466,010</b>	<b>0.0</b>
22101	Transferencias de Capital de la Administración Central	372,466,010	372,466,010	0	0	372,466,010	0.0	372,466,010	0.0
<b>22200</b>	<b>TRANSFERENCIAS Y DONACIONES DE CAPITAL DEL SECTOR EXTERNO</b>	<b>0</b>	<b>18,000,000</b>	<b>0</b>	<b>0</b>	<b>18,000,000</b>	<b>0.0</b>	<b>18,000,000</b>	<b>0.0</b>
22204	Donaciones de Capital de Organismos Internacionales	0	18,000,000	0	0	18,000,000	0.0	18,000,000	0.0
	<b>TOTAL</b>	<b>372,466,010</b>	<b>390,466,010</b>	<b>0</b>	<b>0</b>	<b>390,466,010</b>	<b>0.0</b>	<b>390,466,010</b>	<b>0.0</b>

ANEXO No. 2  
SECRETARÍA DE FINANZAS  
ADMINISTRACIÓN PÚBLICA DESCENTRALIZADA  
INSTITUCIÓN: 513 INSTITUTO NACIONAL DE ESTADÍSTICA (INE)  
CLASIFICACIÓN DEL GASTO SEGÚN OBJETO  
TERCER TRIMESTRE 2025  
FONDOS TOTALES  
(Cifras en Lempiras)

Código	Descripción	Aprobado	Vigente	Ejecutado III Trimestre	Ejecutado Acumulado	Variación Trimestral		Variación Acumulada	
						Vig - Ejecutado	% de Ejecución	Vig- Ejec Acumulado	% de Ejecución
<b>10000</b>	<b>SERVICIOS PERSONALES</b>	<b>69,592,487</b>	<b>73,975,943</b>	<b>14,966,202</b>	<b>49,223,434</b>	<b>59,009,741</b>	<b>20.2</b>	<b>24,752,509</b>	<b>66.5</b>
11100	Sueldos Básicos	39,346,572	38,146,572	8,939,096	27,283,198	29,207,476	23.4	10,863,374	71.5
11400	Adicionales	62,500	62,500	2,000	49,500	60,500	3.2	13,000	79.2
11510	Decimotercer Mes	3,278,881	3,278,881	11,427	39,468	3,267,454	0.3	3,239,413	1.2
11520	Decimocuarto Mes	3,278,881	3,078,881	1,772	2,928,809	3,077,109	0.1	150,072	95.1
11600	Complementos	2,705,740	2,705,740	637,378	1,778,305	2,068,362	23.6	927,435	65.7
11710	Contribuciones al Instituto Nacional de Jubilaciones y Pensiones de los Empleados y Funcionarios del Poder Ejecutivo	5,548,422	5,548,422	1,195,061	3,597,527	4,353,361	21.5	1,950,895	64.8
11750	Contribuciones para Seguro Social	922,500	922,500	211,689	581,827	710,811	22.9	340,673	63.1
11760	Contribuciones al Instituto Nacional de Formación Profesional	486,100	486,100	127,291	284,833	358,809	26.2	201,267	58.6
12100	Sueldos Básicos	5,169,156	4,569,156	1,011,847	2,454,293	3,557,309	22.1	2,114,863	53.7
12410	Decimotercer Mes	430,763	430,763	14,993	14,993	415,770	3.5	415,770	3.5
12420	Decimocuarto Mes	430,763	330,763	28,438	159,657	302,325	8.6	171,106	48.3
12550	Contribuciones para Seguro Social	264,576	264,576	82,954	215,919	181,622	31.4	48,657	81.6
12560	Contribuciones al Instituto Nacional de Formación Profesional	60,308	60,308	10,731	22,562	49,577	17.8	37,746	37.4
12910	Contratos Especiales	4,060,560	8,444,016	2,559,592	7,628,257	5,884,424	30.3	815,759	90.3
14300	Gastos de Representación en el País	300,000	300,000	45,000	135,000	255,000	15.0	165,000	45.0
15900	Otras Asistencia Social al Personal	50,000	50,000	0	30,000	50,000	0.0	20,000	60.0
16200	Compensaciones	3,196,765	5,296,765	86,933	2,019,286	5,209,832	1.6	3,277,479	38.1
<b>20000</b>	<b>SERVICIOS NO PERSONALES</b>	<b>180,621,044</b>	<b>167,369,263</b>	<b>20,681,762</b>	<b>47,462,087</b>	<b>146,687,501</b>	<b>12.4</b>	<b>119,907,176</b>	<b>28.4</b>
21110	Suministro De Energía Eléctrica	1,461,200	1,461,200	331,721	976,790	1,129,479	22.7	484,410	66.8
21200	Agua	308,136	308,136	61,558	176,408	246,578	20.0	131,728	57.3
21410	Correo Postal	2,000	2,000	0	900	2,000	0.0	1,100	45.0
21420	Telefonía Fija	466,000	226,000	56,500	169,500	169,500	25.0	56,500	75.0
21430	Telefonía Celular	100,800	100,800	8,503	22,316	92,297	8.4	78,484	22.1
22100	Alquiler de Edificios, Viviendas y Locales	6,385,069	9,282,596	1,591,383	4,713,166	7,691,213	17.1	4,569,431	50.8
22220	Alquiler de Equipos de Transporte, Tracción y Elevación	165,000	18,759,692	1,524,618	3,544,973	17,235,074	8.1	15,214,719	18.9
22260	Alquiler de Equipo de Oficina y Muebles	0	230,000	0	0	230,000	0.0	230,000	0.0
23100	Mantenimiento y Reparación de Edificios y Locales	120,000	340,000	0	0	340,000	0.0	340,000	0.0
23200	Mantenimiento y Reparación de Equipos y Medios de Transporte	1,700,000	2,200,000	175,238	1,475,807	2,024,762	8.0	724,193	67.1
23360	Mantenimiento y Reparación de Equipo de Oficina y Muebles	150,000	120,000	1,250	4,450	118,750	1.0	115,550	3.7
23370	Mantenimiento y Reparación de Equipos de Comunicación	10,000	8,000	0	1,195	8,000	0.0	6,805	14.9

ANEXO No. 2  
SECRETARÍA DE FINANZAS  
ADMINISTRACIÓN PÚBLICA DESCENTRALIZADA  
INSTITUCIÓN: 513 INSTITUTO NACIONAL DE ESTADÍSTICA (INE)  
CLASIFICACIÓN DEL GASTO SEGÚN OBJETO  
TERCER TRIMESTRE 2025  
FONDOS TOTALES  
(Cifras en Lempiras)

Código	Descripción	Aprobado	Vigente	Ejecutado III Trimestre	Ejecutado Acumulado	Variación Trimestral		Variación Acumulada	
						Vig - Ejecutado	% de Ejecución	Vig- Ejec Acumulado	% de Ejecución
23400	Mantenimiento y Reparación de Obras Civiles e Instalaciones Varias	8,000	8,000	0	3,669	8,000	0.0	4,332	45.9
23500	Limpieza, Aseo y Fumigación	1,790,668	1,790,668	471,767	1,292,301	1,318,901	26.3	498,367	72.2
24200	Estudios, Investigaciones y Análisis de Factibilidad	4,922,763	20,951,853	234,694	234,694	20,717,159	1.1	20,717,159	1.1
24400	Servicios de Contabilidad y Auditoría	0	1,500,000	0	1,000,000	1,500,000	0.0	500,000	66.7
24500	Servicios de Capacitación	40,000	1,600,000	400,000	400,000	1,200,000	25.0	1,200,000	25.0
24600	Servicios de Informática y Sistemas Computarizados	1,337,944	10,564,915	474,010	1,019,656	10,090,905	4.5	9,545,259	9.7
24710	Servicios de Consultoría de Gestión de Administrativa y Financiera	22,669,712	13,869,365	3,483,891	7,562,969	10,385,474	25.1	6,306,396	54.5
24720	Servicios de Consultoría de Monitoreo y Evaluación	0	0	0	0	0	0.0	0	0.0
25100	Servicio de Transporte	550,000	566,400	70,126	156,333	496,274	12.4	410,067	27.6
25300	Servicio de Imprenta, Publicaciones y Reproducciones	34,625,796	6,760,333	1,508,558	1,613,561	5,251,776	22.3	5,146,772	23.9
25400	Primas y Gastos de Seguro	1,560,000	2,943,554	1,155,769	2,248,397	1,787,785	39.3	695,157	76.4
25500	Comisiones y Gastos Bancarios	10,000	10,000	240	1,980	9,760	2.4	8,020	19.8
25600	Publicidad y Propaganda	8,558,729	24,413,178	612,967	1,954,902	23,800,211	2.5	22,458,276	8.0
25700	Servicio de Internet	528,000	663,330	146,727	428,326	516,603	22.1	235,004	64.6
26110	Pasajes Nacionales	600,000	2,386,862	303,296	402,252	2,083,566	12.7	1,984,610	16.9
26120	Pasajes al Exterior	100,000	557,034	56,974	56,974	500,060	10.2	500,060	10.2
26210	Viáticos Nacionales	89,462,227	42,043,465	7,388,927	16,177,867	34,654,538	17.6	25,865,598	38.5
26220	Viáticos al Exterior	120,000	728,928	3,928	73,461	725,000	0.5	655,467	10.1
27500	Gastos Judiciales	0	23,954	0	23,954	23,954	0.0	0	100.0
29100	Ceremonial y Protocolo	250,000	490,000	136,119	276,287	353,881	27.8	213,713	56.4
29200	Servicios de Vigilancia	2,619,000	2,459,000	483,000	1,449,000	1,976,000	19.6	1,010,000	58.9
<b>30000</b>	<b>MATERIALES Y SUMINISTROS</b>	<b>1,217,750</b>	<b>23,978,581</b>	<b>1,913,005</b>	<b>4,155,850</b>	<b>22,065,576</b>	<b>8.0</b>	<b>19,822,731</b>	<b>17.3</b>
31110	Productos Alimenticios Y Bebidas	249,800	1,143,220	263,364	674,596	879,856	23.0	468,624	59.0
32310	Prendas de Vestir	70,000	7,045,000	0	37,857	7,045,000	0.0	7,007,143	0.5
33100	Productos de papel y cartón	0	446,896	169,676	172,863	277,220	38.0	274,033	38.7
33300	Productos de Artes Gráficas	40,000	390,000	0	26,145	390,000	0.0	363,856	6.7
34400	Llantas y Cámaras de Aire	0	450,000	187,200	187,200	262,800	41.6	262,800	41.6
35210	Productos Farmacéuticos y Medicinales Varios	0	10,000	0	4,631	10,000	0.0	5,369	46.3
35620	Diesel	659,950	11,750,918	894,870	2,415,940	10,856,048	7.6	9,334,978	20.6
39100	Elementos de Limpieza y Aseo Personal	0	83,800	50,977	54,712	32,823	60.8	29,088	65.3
39200	Útiles de Escritorio, Oficina y Enseñanza	188,000	2,398,747	340,933	569,950	2,057,814	14.2	1,828,797	23.8
39300	Útiles y Materiales Eléctricos	10,000	10,000	0	5,970	10,000	0.0	4,030	59.7
39600	Respuestos y Accesorios	0	250,000	5,985	5,985	244,015	2.4	244,015	2.4

ANEXO No. 2  
SECRETARÍA DE FINANZAS  
ADMINISTRACIÓN PÚBLICA DESCENTRALIZADA  
INSTITUCIÓN: 513 INSTITUTO NACIONAL DE ESTADÍSTICA (INE)  
CLASIFICACIÓN DEL GASTO SEGÚN OBJETO  
TERCER TRIMESTRE 2025  
FONDOS TOTALES  
(Cifras en Lempiras)

Código	Descripción	Aprobado	Vigente	Ejecutado III Trimestre	Ejecutado Acumulado	Variación Trimestral		Variación Acumulada	
						Vig - Ejecutado	% de Ejecución	Vig- Ejec Acumulado	% de Ejecución
<b>40000</b>	<b>BIENES CAPITALIZABLES</b>	<b>219,463,406</b>	<b>91,622,848</b>	<b>55,147,466</b>	<b>68,197,001</b>	<b>36,475,382</b>	<b>60.2</b>	<b>23,425,847</b>	<b>74.4</b>
42110	Equipos Varios de Oficina	0	1,300,000	0	0	1,300,000	0.0	1,300,000	0.0
42120	Equipos Varios de Oficina	100,000	108,815	47,604	47,604	61,211	43.7	61,211	43.7
42310	Equipo de Transporte Terrestre para Personas	0	12,675,000	0	12,674,706	12,675,000	0.0	294	100.0
42510	Equipo de Comunicación	10,695,445	95,445	0	0	95,445	0.0	95,445	0.0
42600	Equipos para Computación	3,772,081	70,713,266	55,099,862	55,298,772	15,613,404	77.9	15,414,494	78.2
42900	Equipos para Electrificación (Medidores, Transformadores y Postes)	0	2,040,168	0	0	2,040,168	0.0	2,040,168	0.0
45100	Aplicaciones Informáticas	204,895,880	4,690,154	0	175,919	4,690,154	0.0	4,514,235	3.8
<b>50000</b>	<b>TRANSFERENCIAS Y DONACIONES</b>	<b>10,000</b>	<b>149,330,750</b>	<b>49,921,133</b>	<b>68,849,915</b>	<b>99,409,617</b>	<b>33.4</b>	<b>80,480,835</b>	<b>46.1</b>
52120	Transferencias Corrientes a Instituciones Descentralizadas	10,000	10,000	0	10,000	10,000	0.0	0	100.0
52160	Transferencias Corrientes a Empresas Públicas Financieras	0	149,320,750	49,921,133	68,839,915	99,399,617	33.4	80,480,835	46.1
	<b>Total</b>	<b>470,904,687</b>	<b>506,277,385</b>	<b>142,629,569</b>	<b>237,888,286</b>	<b>363,647,816</b>	<b>28.2</b>	<b>268,389,099</b>	<b>47.0</b>

ANEXO No. 2.1  
SECRETARÍA DE FINANZAS  
ADMINISTRACIÓN PÚBLICA DESCENTRALIZADA  
INSTITUCIÓN: 513 INSTITUTO NACIONAL DE ESTADÍSTICA (INE)  
CLASIFICACIÓN DEL GASTO SEGÚN OBJETO  
TERCER TRIMESTRE 2025  
TESORO NACIONAL  
(Cifras en Lempiras)

Código	Descripción	Aprobado	Vigente	Ejecutado III Trimestre	Ejecutado Acumulado	Variación Trimestral		Variación Acumulada	
						Vig - Ejecutado	% de Ejecución	Vig- Ejec Acumulado	% de Ejecución
<b>10000</b>	<b>SERVICIOS PERSONALES</b>	<b>67,592,487</b>	<b>67,592,487</b>	<b>14,897,402</b>	<b>44,156,047</b>	<b>52,695,085</b>	<b>22.0</b>	<b>23,436,440</b>	<b>65.3</b>
11100	Sueldos Básicos	39,346,572	38,146,572	8,939,096	27,283,198	29,207,476	23.4	10,863,374	71.5
11400	Adicionales	62,500	62,500	2,000	49,500	60,500	3.2	13,000	79.2
11510	Decimotercer Mes	3,278,881	3,278,881	11,427	39,468	3,267,454	0.3	3,239,413	1.2
11520	Decimocuarto Mes	3,278,881	3,078,881	1,772	2,928,809	3,077,109	0.1	150,072	95.1
11600	Complementos	2,705,740	2,705,740	637,378	1,778,305	2,068,362	23.6	927,435	65.7
11710	Contribuciones al Instituto Nacional de Jubilaciones y Pensiones de los Empleados y Funcionarios del Poder Ejecutivo	5,548,422	5,548,422	1,195,061	3,597,527	4,353,361	21.5	1,950,895	64.8
11750	Contribuciones para Seguro Social	922,500	922,500	211,689	581,827	710,811	22.9	340,673	63.1
11760	Contribuciones al Instituto Nacional de Formación Profesional	486,100	486,100	127,291	284,833	358,809	26.2	201,267	58.6
12100	Sueldos Básicos	5,169,156	4,569,156	1,011,847	2,454,293	3,557,309	22.1	2,114,863	53.7
12410	Decimotercer Mes	430,763	430,763	14,993	14,993	415,770	3.5	415,770	3.5
12420	Decimocuarto Mes	430,763	330,763	28,438	159,657	302,325	8.6	171,106	48.3
12550	Contribuciones para Seguro Social	264,576	264,576	82,954	215,919	181,622	31.4	48,657	81.6
12560	Contribuciones al Instituto Nacional de Formación Profesional	60,308	60,308	10,731	22,562	49,577	17.8	37,746	37.4
12910	Contratos Especiales	4,060,560	4,060,560	2,490,792	3,908,409	1,569,768	61.3	152,151	96.3
14300	Gastos de Representacion en el País	300,000	300,000	45,000	135,000	255,000	15.0	165,000	45.0
15900	Otras Asistencia Social al Personal	50,000	50,000	0	30,000	50,000	0.0	20,000	60.0
16200	Compensaciones	1,196,765	3,296,765	86,933	671,747	3,209,832	2.6	2,625,018	20.4
<b>20000</b>	<b>SERVICIOS NO PERSONALES</b>	<b>26,868,440</b>	<b>25,061,440</b>	<b>7,760,814</b>	<b>16,988,545</b>	<b>17,300,626</b>	<b>31.0</b>	<b>8,072,895</b>	<b>67.8</b>
21110	Suministro De Energía Eléctrica	1,281,200	1,281,200	318,885	955,638	962,315	24.9	325,562	74.6
21200	Agua	224,136	224,136	56,010	167,162	168,126	25.0	56,974	74.6
21410	Correo Postal	2,000	2,000	0	900	2,000	0.0	1,100	45.0
21420	Telefonía Fija	226,000	226,000	56,500	169,500	169,500	25.0	56,500	75.0
21430	Telefonía Celular	100,800	100,800	8,503	22,316	92,297	8.4	78,484	22.1
22100	Alquiler de Edificios, Viviendas y Locales	4,641,580	4,667,796	1,326,497	3,729,726	3,341,299	28.4	938,070	79.9
22220	Alquiler de Equipos de Transporte, Tracción y Elevación	165,000	23,000	0	23,000	23,000	0.0	0	100.0
23100	Mantenimiento y Reparación de Edificios y Locales	120,000	90,000	0	0	90,000	0.0	90,000	0.0
23200	Mantenimiento y Reparación de Equipos y Medios de Transporte	1,700,000	1,700,000	175,238	1,475,807	1,524,762	10.3	224,193	86.8

ANEXO No. 2.1  
SECRETARÍA DE FINANZAS  
ADMINISTRACIÓN PÚBLICA DESCENTRALIZADA  
INSTITUCIÓN: 513 INSTITUTO NACIONAL DE ESTADÍSTICA (INE)  
CLASIFICACIÓN DEL GASTO SEGÚN OBJETO  
TERCER TRIMESTRE 2025  
TESORO NACIONAL  
(Cifras en Lempiras)

Código	Descripción	Aprobado	Vigente	Ejecutado III Trimestre	Ejecutado Acumulado	Variación Trimestral		Variación Acumulada	
						Vig - Ejecutado	% de Ejecución	Vig- Ejec Acumulado	% de Ejecución
23360	Mantenimiento y Reparación de Equipo de Oficina y Muebles	150,000	120,000	1,250	4,450	118,750	1.0	115,550	3.7
23370	Mantenimiento y Reparación de Equipos de Comunicación	10,000	8,000	0	1,195	8,000	0.0	6,805	0.0
23400	Mantenimiento y Reparación de Obras Cíviles e Instalaciones Varias	8,000	8,000	0	3,669	8,000	0.0	4,332	45.9
23500	Limpieza, Aseo y Fumigación	1,574,668	1,574,668	414,767	1,170,701	1,159,901	26.3	403,967	74.3
24200	Estudios, Investigaciones y Análisis de Factibilidad	800,000	549,000	0	0	549,000	0.0	549,000	0.0
24400	Servicios de Contabilidad y Auditoría	0	1,000,000	0	1,000,000	1,000,000	0.0	0	100.0
24500	Servicios de Capacitación	40,000	40,000	0	0	40,000	0.0	40,000	0.0
24600	Servicios de Informática y Sistemas Computarizados	0	142,000	0	138,360	142,000	0.0	3,640	97.4
25100	Servicio de Transporte	550,000	400,000	70,126	156,333	329,874	17.5	243,667	39.1
25300	Servicio de Imprenta, Publicaciones y Reproducciones	1,465,000	450,000	7,118	71,031	442,883	1.6	378,969	15.8
25400	Primas y Gastos de Seguro	1,560,000	1,978,046	1,129,809	1,831,969	848,237	57.1	146,077	92.6
25500	Comisiones y Gastos Bancarios	10,000	10,000	240	1,980	9,760	2.4	8,020	19.8
25600	Publicidad y Propaganda	99,000	99,000	13,340	21,275	85,660	13.5	77,725	21.5
25700	Servicio de Internet	528,000	528,000	129,661	385,661	398,339	24.6	142,339	73.0
26110	Pasajes Nacionales	600,000	261,300	0	0	261,300	0.0	261,300	0.0
26120	Pasajes al Exterior	100,000	38,700	38,640	38,640	60	0.0	60	0.0
26210	Viáticos Nacionales	8,344,056	6,951,840	3,524,631	3,929,977	3,427,209	50.7	3,021,863	56.5
26220	Viáticos al Exterior	120,000	75,000	0	69,533	75,000	0.0	5,467	92.7
27500	Gastos Judiciales	0	23,954	0	23,954	23,954	0.0	0	100.0
29100	Ceremonial y Protocolo	250,000	290,000	6,600	146,768	283,400	2.3	143,232	50.6
29200	Servicios de Vigilancia	2,199,000	2,199,000	483,000	1,449,000	1,716,000	22.0	750,000	65.9
<b>30000</b>	<b>MATERIALES Y SUMINISTROS</b>	<b>1,217,750</b>	<b>3,024,750</b>	<b>1,066,233</b>	<b>1,712,458</b>	<b>1,958,517</b>	<b>35.3</b>	<b>1,312,292</b>	<b>56.6</b>
31110	Productos Alimenticios Y Bebidas	249,800	524,800	199,941	441,089	324,859	38.1	83,711	84.0
32310	Prendas de Vestir	70,000	45,000	0	37,857	45,000	0.0	7,143	84.1
33100	Productos De Papel Y Cartón	0	56,896	38,709	41,896	18,187	68.0	15,001	73.6
33300	Productos de Artes Gráficas	40,000	40,000	0	26,145	40,000	0.0	13,856	65.4
34400	Llantas y Cámaras de Aire	0	200,000	187,200	187,200	12,800	93.6	12,800	93.6
35210	Productos Farmacéuticos y Medicinales Varios	0	10,000	0	4,631	10,000	0.0	5,369	46.3
35620	Diesel	659,950	995,950	409,246	544,673	586,704	41.1	451,277	54.7
39100	Elementos de Limpieza y Aseo Personal	0	11,000	1,156	4,891	9,844	10.5	6,109	44.5
39200	Útiles de Escritorio, Oficina y Enseñanza	188,000	1,131,104	229,979	418,107	901,125	20.3	712,997	37.0
39300	Útiles y Materiales Eléctricos	10,000	10,000	0	5,970	10,000	0.0	4,030	59.7
<b>50000</b>	<b>TRANSFERENCIAS Y DONACIONES</b>	<b>10,000</b>	<b>10,000</b>	<b>0</b>	<b>10,000</b>	<b>10,000</b>	<b>0.0</b>	<b>0</b>	<b>100.0</b>
52120	Transferencias Corrientes a Instituciones Descentralizadas	10,000	10,000	0	10,000	10,000	0.0	0	100.0
	<b>Total</b>	<b>95,688,677</b>	<b>95,688,677</b>	<b>23,724,449</b>	<b>62,867,050</b>	<b>71,964,228</b>	<b>24.8</b>	<b>32,821,627</b>	<b>65.7</b>

ANEXO No. 2.2  
SECRETARÍA DE FINANZAS  
ADMINISTRACIÓN PÚBLICA DESCENTRALIZADA  
INSTITUCIÓN: 513 INSTITUTO NACIONAL DE ESTADÍSTICA (INE)  
CLASIFICACIÓN DEL GASTO SEGÚN OBJETO  
TERCER TRIMESTRE 2025  
RECURSOS PROPIOS  
(Cifras en Lempiras)

Código	Descripción	Aprobado	Vigente	Ejecutado III Trimestre	Ejecutado Acumulado	Variación Trimestral		Variación Acumulada	
						Vig - Ejecutado	% de Ejecución	Vig- Ejec Acumulado	% de Ejecución
<b>10000</b>	<b>SERVICIOS PERSONALES</b>	<b>2,000,000</b>	<b>6,383,456</b>	<b>68,800</b>	<b>5,067,387</b>	<b>6,314,656</b>	<b>1.1</b>	<b>1,316,069</b>	<b>79.4</b>
12910	Contratos Especiales	0	4,383,456	68,800	3,719,848	4,314,656	1.6	663,608	84.9
16200	Compensaciones	2,000,000	2,000,000	0	1,347,539	2,000,000	0.0	652,461	67.4
<b>20000</b>	<b>SERVICIOS NO PERSONALES</b>	<b>0</b>	<b>10,983,789</b>	<b>377,745</b>	<b>10,077,846</b>	<b>10,606,044</b>	<b>3.4</b>	<b>905,943</b>	<b>91.8</b>
22100	Alquiler de Edificios, Viviendas y locales	0	130,000	0	112,001	130,000	0.0	17,999	86.2
22220	Alquiler de Equipos de Transporte, Tracción y Elevación	0	2,546,000	72,680	2,070,035	2,473,320	2.9	475,965	81.3
24200	Estudios, Investigaciones y Análisis de Factibilidad	0	65,000	0	0	65,000	0.0	65,000	0
25300	Servicio de Imprenta, Publicaciones y Reproducciones	0	70,840	29,440	70,530	41,400	41.6	311	99.6
25400	Primas y Gastos de Seguro	0	165,508	25,960	130,240	139,548	15.7	35,268	78.7
25600	Publicidad y Propaganda	0	809,430	180,000	720,000	629,430	22.2	89,430	89.0
26110	Pasajes Nacionales	0	95,000	0	53,061	95,000	0.0	41,939	55.9
26120	Pasajes al Exterior	0	18,334	18,334	18,334	0	100.0	0	100.0
26210	Viáticos Nacionales	0	7,079,749	47,403	6,899,718	7,032,346	0.7	180,031	97.5
26220	Viáticos al Exterior	0	3,928	3,928	3,928	0	100.0	0	100.0
<b>30000</b>	<b>MATERIALES Y SUMINISTROS</b>	<b>0</b>	<b>1,455,453</b>	<b>35,108</b>	<b>995,281</b>	<b>1,420,346</b>	<b>2.4</b>	<b>460,172</b>	<b>68.4</b>
31110	Productos Alimenticios y Bebidas	0	162,600	3,335	151,685	159,265	2.1	10,915	93.3
35620	Diesel	0	1,195,080	4,000	774,934	1,191,080	0.3	420,146	64.8
39200	Útiles de Escritorio, Oficina y Enseñanza	0	97,773	27772.5	68,662	70,001	28.4	29,111	70.2
<b>40000</b>	<b>BIENES CAPITALIZABLES</b>	<b>750,000</b>	<b>1,300,000</b>	<b>613,675</b>	<b>812,585</b>	<b>686,326</b>	<b>47.2</b>	<b>487,416</b>	<b>62.5</b>
42120	Equipos Varios de Oficina	100,000	108,815	47,604	47604.25	61,211	43.7	61,211	43.747875
42600	Equipos para Computación	650,000	1,191,185	566,070	764,980	625,115	47.5	426,205	64.2
	<b>Total</b>	<b>2,750,000</b>	<b>20,122,698</b>	<b>1,095,327</b>	<b>16,953,099</b>	<b>19,027,371</b>	<b>5.4</b>	<b>3,169,599</b>	<b>84.2</b>

ANEXO No. 2.3  
SECRETARÍA DE FINANZAS  
ADMINISTRACIÓN PÚBLICA DESCENTRALIZADA  
INSTITUCIÓN: 513 INSTITUTO NACIONAL DE ESTADÍSTICA (INE)  
CLASIFICACIÓN DEL GASTO SEGÚN OBJETO  
TERCER TRIMESTRE 2025  
FONDOS EXTERNOS  
(Cifras en Lempiras)

Código	Descripción	Aprobado	Vigente	Ejecutado III Trimestre	Ejecutado Acumulado	Variación Trimestral		Variación Acumulada	
						Vig - Ejecutado	% de Ejecución	Vig- Ejec Acumulado	% de Ejecución
<b>20000</b>	<b>SERVICIOS NO PERSONALES</b>	<b>153,752,604</b>	<b>131,324,034</b>	<b>12,543,203</b>	<b>20,395,695</b>	<b>118,780,831</b>	<b>9.6</b>	<b>110,928,339</b>	<b>15.5</b>
21110	Suministro De Energía Eléctrica	180,000	180,000	12,836	21,152	167,164	7.1	158,848	1.2
21200	Agua	84,000	84,000	5,548	9,246	78,452	6.6	74,754	1.1
21420	Telefonía Fija	240,000	0	0	0	0	0.0	0	0.0
22100	Alquiler de Edificios, Viviendas y Locales	1,743,489	4,484,800	264,887	871,439	4,219,913	5.9	3,613,361	1.9
22220	Alquiler de Equipos de Transporte, Tracción y Elevación	0	16,190,692	1,451,938	1,451,938	14,738,754	9.0	14,738,754	0.9
22260	Alquiler de Equipo de Oficina y Muebles	0	230,000	0	0	230,000	0.0	230,000	0.0
23100	Mantenimiento y Reparación de Edificios y Locales	0	250,000	0	0	250,000	0.0	250,000	0.0
23200	Mantenimiento y Reparación de Equipos y Medios de Transporte	0	500,000	0	0	500,000	0.0	500,000	0.0
23500	Limpieza, Aseo y Fumigación	216,000	216,000	57,000	121,600	159,000	26.4	94,400	5.6
24200	Estudios, Investigaciones y Análisis de Factibilidad	4,122,763	20,337,853	234,694	234,694	20,103,159	1.2	20,103,159	0.1
24400	Servicios de Contabilidad y Auditoría	0	500,000	0	0	500,000	0.0	500,000	0.0
24500	Servicios de Capacitación	0	1,560,000	400,000	400,000	1,160,000	25.6	1,160,000	2.6
24600	Servicios de Informática y Sistemas Computarizados	1,337,944	10,422,915	474,010	881,296	9,948,905	4.5	9,541,619	0.8
24710	Servicios De Consultoría De Gestión Administrativa y Financiera	22,669,712	13,869,365	3,483,891	7,562,969	10,385,474	25.1	6,306,396	5.5
25100	Servicio de Transporte	0	166,400	0	0	166,400	0.0	166,400	0.0
25300	Servicio de Imprenta, Publicaciones y Reproducciones	33,160,796	6,239,493	1,472,000	1,472,000	4,767,493	23.6	4,767,493	2.4
25400	Primas y Gastos de Seguro	0	800,000	0	286,188	800,000	0.0	513,812	3.6
25600	Publicidad y Propaganda	8,459,729	23,504,748	419,627	1,213,627	23,085,121	1.8	22,291,121	0.5
25700	Servicio de Internet	0	135,330	17,066	42,665	118,264	12.6	92,665	3.2
26110	Pasajes Nacionales	0	2,030,562	303,296	349,191	1,727,266	14.9	1,681,371	1.7
26120	Pasajes al Exterior	0	500,000	0	0	500,000	0.0	500,000	0.0
26210	Viáticos Nacionales	81,118,171	28,011,876	3,816,893	5,348,172	24,194,983	13.6	22,663,704	1.9
26220	Viáticos al Exterior	0	650,000	0	0	650,000	0.0	650,000	0.0
29100	Ceremonial y Protocolo	0	200,000	129,519	129,519	70,481	64.8	70,481	6.5
29200	Servicios de Vigilancia	420,000	260,000	0	0	260,000	0.0	260,000	0.0
<b>30000</b>	<b>MATERIALES Y SUMINISTROS</b>	<b>0</b>	<b>19,498,378</b>	<b>811,665</b>	<b>1,448,111</b>	<b>18,686,713</b>	<b>4.2</b>	<b>18,050,267</b>	<b>7.4</b>
31110	Productos Alimenticios Y Bebidas	0	455,820	60,088	81,823	395,733	13.2	373,998	18.0
32310	Prendas de Vestir	0	7,000,000	0	0	7,000,000	0.0	7,000,000	0.0
33100	Productos De Papel y Cartón	0	390,000	130,967	130,967	259,033	33.6	259,033	33.6
33300	Productos de Artes Gráficas	0	350,000	0	0	350,000	0.0	350,000	0.0
34400	Llantas y Cámaras de Aire	0	250,000	0	0	250,000	0.0	250,000	0.0

ANEXO No. 2.3  
SECRETARÍA DE FINANZAS  
ADMINISTRACIÓN PÚBLICA DESCENTRALIZADA  
INSTITUCIÓN: 513 INSTITUTO NACIONAL DE ESTADÍSTICA (INE)  
CLASIFICACIÓN DEL GASTO SEGÚN OBJETO  
TERCER TRIMESTRE 2025  
FONDOS EXTERNOS  
(Cifras en Lempiras)

Código	Descripción	Aprobado	Vigente	Ejecutado III Trimestre	Ejecutado Acumulado	Variación Trimestral		Variación Acumulada	
						Vig - Ejecutado	% de Ejecución	Vig- Ejec Acumulado	% de Ejecución
35620	Diesel	0	9,559,888	481,624	1,096,334	9,078,264	5.0	8,463,554	11.5
39100	Elementos de Limpieza y Aseo Personal	0	72,800	49,821	49,821	22,979	68.4	22,979	68.4
39200	Utiles de Escritorio, Oficina y Enseñanza	0	1,169,870	83,181	83,181	1,086,689	7.1	1,086,689	7.1
39600	Respuestos y Accesorios	0	250,000	5,985	5,985	244,015	2.4	244,015	2.4
<b>40000</b>	<b>BIENES CAPITALIZABLES</b>	<b>218,713,406</b>	<b>90,322,848</b>	<b>54,533,792</b>	<b>67,384,416</b>	<b>35,789,056</b>	<b>60.4</b>	<b>22,938,432</b>	<b>74.6</b>
42110	Muebles Varios de Oficina	0	1,300,000	0	0	1,300,000	0.0	1,300,000	0.0
42310	Equipo de Transporte Terrestre para Personas	0	12,675,000	0	12,674,706	12,675,000	0.0	294	100.0
42510	Equipo de Comunicación	10,695,445	95,445	0	0	95,445	0.0	95,445	0.0
42600	Equipos para Computación	3,122,081	69,522,081	54,533,792	54,533,792	14,988,289	78.4	14,988,289	78.4
42900	Equipos para Electrificación (Medidores, Transformadores y Postes)	0	2,040,168	0	0	2,040,168	0.0	2,040,168	0.0
45100	Aplicaciones Informáticas	204,895,880	4,690,154	0	175,919	4,690,154	0.0	4,514,235	3.8
<b>50000</b>	<b>TRANSFERENCIAS Y DONACIONES</b>	<b>0</b>	<b>149,320,750</b>	<b>49,921,133</b>	<b>68,839,915</b>	<b>99,399,617</b>	<b>33.4</b>	<b>80,480,835</b>	<b>46.1</b>
52160	Transferencias Corrientes a Empresas Públicas Financieras	0	149,320,750	49,921,133	68,839,915	99,399,617	33.4	80,480,835	46.1
	<b>Total</b>	<b>372,466,010</b>	<b>390,466,010</b>	<b>117,809,793</b>	<b>158,068,137</b>	<b>272,656,217</b>	<b>30.2</b>	<b>232,397,873</b>	<b>40.5</b>

ANEXO No. 3  
SECRETARÍA DE FINANZAS  
ADMINISTRACIÓN PÚBLICA DESCENTRALIZADA  
INSTITUCIÓN: 513 INSTITUTO NACIONAL DE ESTADÍSTICA (INE)  
GASTO POR PROGRAMA Y GRUPO  
TERCER TRIMESTRE 2025  
(Cifras en Lempiras)

Programa	Grupo de Gasto	Descripción	Aprobado	Vigente	Ejecutado III Trimestre	Ejecutado Acumulado	Variación Trimestral		Variación Acumulada	
							Vig - Ejecutado	% de Ejecución	Vig- Ejec Acumulado	% de Ejecución
<b>11</b>		<b>PRODUCCIONES ESTADÍSTICAS</b>	<b>470,894,687</b>	<b>506,267,385</b>	<b>142,629,569</b>	<b>237,878,286</b>	<b>363,637,816</b>	<b>28.2</b>	<b>268,389,099</b>	<b>47.0</b>
	10000	SERVICIOS PERSONALES	69,592,487	73,975,943	14,966,202	49,223,434	59,009,741	20.2	24,752,509	66.5
	20000	SERVICIOS NO PERSONALES	180,621,044	167,369,263	20,681,762	47,462,087	146,687,501	12.4	119,907,176	28.4
	30000	MATERIALES Y SUMINISTROS	1,217,750	23,978,581	1,913,005	4,155,850	22,065,576	8.0	19,822,731	17.3
	40000	BIENES CAPITALIZABLES	219,463,406	91,622,848	55,147,466	68,197,001	36,475,382	60.2	23,425,847	74.4
	50000	TRANSFERENCIAS Y DONACIONES	0	149,320,750	49,921,133	68,839,915	99,399,617	33.4	80,480,835	46.1
<b>99</b>		<b>TRANSFERENCIAS</b>	<b>10,000</b>	<b>10,000</b>	<b>0</b>	<b>10,000</b>	<b>10,000</b>	<b>0.0</b>	<b>0</b>	<b>100.0</b>
	50000	TRANSFERENCIAS Y DONACIONES	10,000	10,000	0	10,000	10,000	0.0	0	100.0
		<b>Total</b>	<b>470,904,687</b>	<b>506,277,385</b>	<b>142,629,569</b>	<b>237,888,286</b>	<b>363,647,816</b>	<b>28.2</b>	<b>268,389,099</b>	<b>47.0</b>

ANEXO No. 4  
SECRETARÍA DE FINANZAS  
ADMINISTRACIÓN PÚBLICA DESCENTRALIZADA  
INSTITUCIÓN: 513 INSTITUTO NACIONAL DE ESTADÍSTICA (INE)  
MODIFICACIONES PRESUPUESTARIAS  
TERCER TRIMESTRE 2025  
(Cifras en Lempiras)

Tipo de Modificación	Descripción	Aumentos			Disminuciones			Monto			Numero de Documento FMP - 05
		Nacionales	Externos	Total	Nacionales	Externos	Total	Nacionales	Externos	Total	
403	Traslados ID entre grupos objetos de gasto 20000,30000 (excepto 21100, 21200, 21300, 21420) entre categorías	152,700	0	152,700	152,700	0	152,700	0	0	0	25
403	Traslados ID entre grupos objetos de gasto 20000,30000 (excepto 21100, 21200, 21300, 21420) entre categorías	144,475	0	144,475	144,475	0	144,475	0	0	0	26
403	Traslados ID entre grupos objetos de gasto 20000,30000 (excepto 21100, 21200, 21300, 21420) entre categorías	80,717	0	80,717	80,717	0	80,717	0	0	0	31
404	Traslados misma Institución de ID con proyecto	0	16,370,000	16,370,000	0	16,370,000	16,370,000	0	0	0	27
428	Traslados entre Grupos objetos de gasto 20000, 30000, 40000 (excepto 21100, 21200, 21300 y 21420) entre categorías	492,275	0	492,275	492,275	0	492,275	0	0	0	30
491	Traslados entre Objetos del Gasto de la Administración Central y/o Descentralizadas, SS,U, EPF,EPNF	2,100,000	0	2,100,000	2,100,000	0	2,100,000	0	0	0	33
	<b>Total</b>	<b>2,970,167</b>	<b>16,370,000</b>	<b>19,340,167</b>	<b>2,970,167</b>	<b>16,370,000</b>	<b>19,340,167</b>	<b>0</b>	<b>0</b>	<b>0</b>	

ANEXO No. 5  
SECRETARÍA DE FINANZAS  
ADMINISTRACIÓN PÚBLICA DESCENTRALIZADA  
INSTITUCIÓN: 513 INSTITUTO NACIONAL DE ESTADÍSTICA (INE)  
SUBSECRETARÍA DE CRÉDITO E INVERSIÓN PÚBLICA - DIRECCIÓN GENERAL DE INVERSIÓN PÚBLICA  
PLAN DE INVERSIÓN PÚBLICA, EJECUCIÓN FINANCIERA AL III TRIMESTRE, 2025  
(Cifras en Lempiras)

No. Proy.	Institución / Programa o Proyecto	Convenio	Presupuesto Aprobado			Presupuesto Vigente			Ejecutado III Trimestre				Ejecutado Anual (Devengado)			
			Fondos Nacionales	Fondos Externos	Total	Fondos Nacionales	Fondos Externos	Total	Fondos Nacionales	Fondos Externos	Total General	% Ejecución (Dev./Vig.)	Fondos Nacionales	Fondos Externos	Total	% Ejecución (Dev./Vig.)
1	Inversión Productiva		0	372,466,010	372,466,010	0	372,466,010	372,466,010	0	109,321,070	109,321,070	29.4	0	144,227,526	144,227,526	38.7
1	0513 - Instituto Nacional de Estadísticas		0	372,466,010	372,466,010	0	372,466,010	372,466,010	0	109,321,070	109,321,070	29.4	0	144,227,526	144,227,526	38.7
1	PROGRAMA DE APOYO AL CENSO DE POBLACION Y VIVIENDA Y FORTALECIMIENTO DEL SISTEMA ESTADÍSTICO NACIONAL	5832/BL-HO	0	372,466,010	372,466,010	0	372,466,010	372,466,010	0	109,321,070	109,321,070	29.4	0	144,227,526	144,227,526	38.7
	<b>Total PROGRAMA DE APOYO AL CENSO DE POBLACION Y VIVIENDA Y FORTALECIMIENTO DEL SISTEMA ESTADÍSTICO NACIONAL</b>		0	372,466,010	372,466,010	0	372,466,010	372,466,010	0	109,321,070	109,321,070	29.4	0	144,227,526	144,227,526	38.7
	<b>Formación Bruta de Capital</b>		798,000	0	798,000	1,300,000	0	1,300,000	613,675	0	613,675	47.2	812,585	0	812,585	62.5
	<b>0513 - Instituto Nacional de Estadísticas</b>		798,000	0	798,000	1,300,000	0	1,300,000	613,675	0	613,675	47.2	812,585	0	812,585	62.5
	CENSO RED SOLIDARIA		48,000	0	48,000	50,000	0	50,000	47,604	0	47,604	95.2	47,604	0	47,604	95.2
	<b>Total CENSO RED SOLIDARIA</b>		48,000	0	48,000	50,000	0	50,000	47,604	0	47,604	95.2	47,604	0	47,604	95.2
	CONVENIO CONSUCOOP		0	0	0	500,000	0	500,000	76,067	0	76,067	15.2	76,067	0	76,067	15.2
	<b>Total CONVENIO CONSUCOOP</b>		0	0	0	500,000	0	500,000	76,067	0	76,067	15.2	76,067	0	76,067	15.2
	DIRECCION Y COORDINACION		750,000	0	750,000	257,725	0	257,725	0	0	0	0.0	198,910	0	198,910	77.2
	<b>Total DIRECCION Y COORDINACION</b>		750,000	0	750,000	257,725	0	257,725	0	0	0.0	198,910	0	198,910	77.2	
	ONU-MUJERES		0	0	0	492,275	0	492,275	490,004	0	490,004	99.5	490,004	0	490,004	99.5
	<b>Total ONU-MUJERES</b>		0	0	0	492,275	0	492,275	490,004	0	490,004	99.5	490,004	0	490,004	99.5
1	<b>Total general</b>		798,000	372,466,010	373,264,010	1,300,000	372,466,010	373,766,010	613,675	109,321,070	109,934,744	29.4	812,585	144,227,526	145,040,111	38.8

Fuente: SIAFI al 30/09/2025

ANEXO No. 6  
SECRETARÍA DE FINANZAS  
ADMINISTRACIÓN PÚBLICA DESCENTRALIZADA  
INSTITUCIÓN: 513 INSTITUTO NACIONAL DE ESTADÍSTICA (INE)  
SUBSECRETARÍA DE CRÉDITO E INVERSIÓN PÚBLICA - DIRECCIÓN GENERAL DE INVERSIÓN PÚBLICA  
PROGRAMA DE INVERSIÓN PÚBLICA, EJECUCIÓN FÍSICA AL III TRIMESTRE, 2025

Institución	Proyecto	Resultado	Unidad de Medida	Anual			III Trimestre 2025		
				Programación	Ejecución	% Ejecución	Programación	Ejecución	% Ejecución
513 - Instituto Nacional de Estadísticas	002 - Programa de apoyo al censo de población y vivienda y fortalecimiento del sistema estadístico nacional	Instrumento de recolección de datos censales (boleta)	Boleta	1	1	100.0%	1	1	100%
		Levantamiento del Censo Nacional de Población y Vivienda	Censo	0	0	0.0%	0	0	0.0%
		Prueba piloto experimental realizada	Prueba Piloto	1	1	100.0%	1	1	100%
		Actualización cartográfica segmentación municipios	Municipios	295	295	100.0%	295	295	100%
		Levantamiento del Censo Agropecuario Nacional (CAN)	Municipios	143	143	100.0%	143	143	100.0%
		Análisis de datos censales	Informe	0	0	0.0%	0	0	0.0%
		Difusión de información de la población censada	Informe	0	0	0.0%	0	0	0.0%
		Evaluación postcensal	Evaluación	0	0	0.0%	0	0	0.0%

**Fuente:** Unidad Ejecutora, al 30/09/2025