



Secretaría de
Finanzas
Gobierno de la República

Informe de Seguimiento y Evaluación de la Ejecución Presupuestaria Física y Financiera al Tercer Trimestre 2025

603 Instituto Nacional de Previsión del Magisterio
(INPREMA)



Tegucigalpa, M.D.C. Noviembre 2025



SEGUIMIENTO Y EVALUACIÓN DE LA GESTIÓN PRESUPUESTARIA TERCER TRIMESTRE 2025

603: INSTITUTO NACIONAL DE PREVISIÓN DEL MAGISTERIO (INPREMA)

I. ANTECEDENTES

La Secretaría de Estado en el Despacho de Finanzas realiza el Informe de la Ejecución del Presupuesto de Ingresos y Egresos, con base a los artículos 45 y 46 Capítulo VII “Del Seguimiento y Evaluación de la Ejecución Presupuestaria” del Decreto Legislativo N° 83-2004, contentivo de la Ley Orgánica del Presupuesto, Acuerdo N° 1341 de la Secretaría de Finanzas, publicado en el Diario Oficial La Gaceta el 12 de febrero 2009, que aprueba las Normas Técnicas del Subsistema de Presupuesto y artículo 262 Capítulo VI “Monitoreo, Seguimiento y Evaluación” del Decreto Legislativo N° 4-2025 publicado en el Diario Oficial La Gaceta el 06 de febrero 2025, correspondiente a la Ley del Presupuesto del Ejercicio Fiscal 2025 y sus Disposiciones Generales, aprobadas por el Congreso Nacional.

a. Autoridad Legislativa

Mediante Decreto Legislativo No.84 de fecha 10 de diciembre 1970 se aprobó la Ley de Jubilaciones y Pensiones del Magisterio Nacional; luego ésta Ley fue derogada con la creación del Instituto Nacional de Previsión del Magisterio “INPREMA”, certificado mediante Decreto No.1026 del 15 de Julio del 1980; misma que fue derogada el 22 de diciembre del 2011 por la vigencia de la nueva Ley, Decreto 247-2011 y definiéndola como una entidad de derecho público autónoma, con personería jurídica, patrimonio propio y duración indefinida.

b. Misión

Somos una Institución sólida de Previsión Social del magisterio, que administra los recursos de forma eficiente y transparente, garantizando los beneficios de sus afiliados.



c. Funciones

1. Nombrar de la lista de candidatos preseleccionados conforme a lo establecido en la presente Ley, los directores Especialistas del INPREMA, y su respectivo presidente.
2. Discutir, Aprobar y publicar dentro del primer semestre de cada año, el plan de trabajo del Presupuesto General de Ingresos y Egresos del siguiente año y el presupuesto ejecutado del año anterior, así como la Memoria Anual de Labores del Instituto.
3. Aprobar conforme a Ley, las estrategias y objetivos que sean necesarios para garantizar un eficiente desarrollo institucional y adecuado desenvolvimiento técnico administrativo del INPREMA, que le sean presentados por el Directorio, previo dictamen de la Comisión.

II. RESUMEN DE LA COMPOSICIÓN DEL PRESUPUESTO VIGENTE

El presente Informe contiene el análisis de la Ejecución Física y Financiera del Plan Operativo Anual y del Presupuesto de Ingresos y Egresos del Instituto Nacional de Previsión del Magisterio (INPREMA) correspondiente al tercer trimestre de 2025.

El INPREMA cuenta con un presupuesto aprobado de Veintinueve Mil Doscientos Treinta y Tres Millones Ochocientos Treinta y Seis Mil Seiscientos Cuarenta Lempiras Exactos (29,233,836,640 Lempiras) representando el 6.8% del Presupuesto General de Ingresos y Egresos de la República y de las Instituciones Descentralizadas, que asciende a Cuatrocientos Treinta Mil Novecientos Siete Millones Ochocientos Veintiún Mil Doscientos Ochenta y Seis Lempiras Exactos (430,907,821,286 Lempiras).

La siguiente sección del informe provee un análisis de la composición del presupuesto vigente:

a. Fuente de Presupuesto Vigente

El presupuesto vigente asciende a 29,233,836,640 Lempiras, el cual está compuesto únicamente de Fondos Nacionales, de los cuales 29,229,467,332 Lempiras corresponden a la recaudación de Recursos Propios (Ingresos No



Tributarios, Contribuciones a la Seguridad Social y otros ingresos) y el resto de 4,369,308 Lempiras es proporcionado por el Tesoro Nacional.

b. Presupuesto Vigente por Grupo

Como se muestra en la gráfica siguiente, el grupo de gasto más relevante del presupuesto vigente son los Activos Financieros con 17,793,933,608 Lempiras, cuyo monto es destinado para la venta de Títulos y Valores a Corto y Largo Plazo, asimismo, para Préstamos a Corto y Largo Plazo, dirigido a los docentes afiliados al sistema. En tercer lugar, por relevancia se encuentran las Transferencias y Donaciones con una asignación vigente de 10,708,255,867 Lempiras, los cuales son orientados a las Transferencias y Donaciones Corrientes del Sector Privado, Público y Externo. A continuación, la distribución del presupuesto total vigente por grupo de gasto:

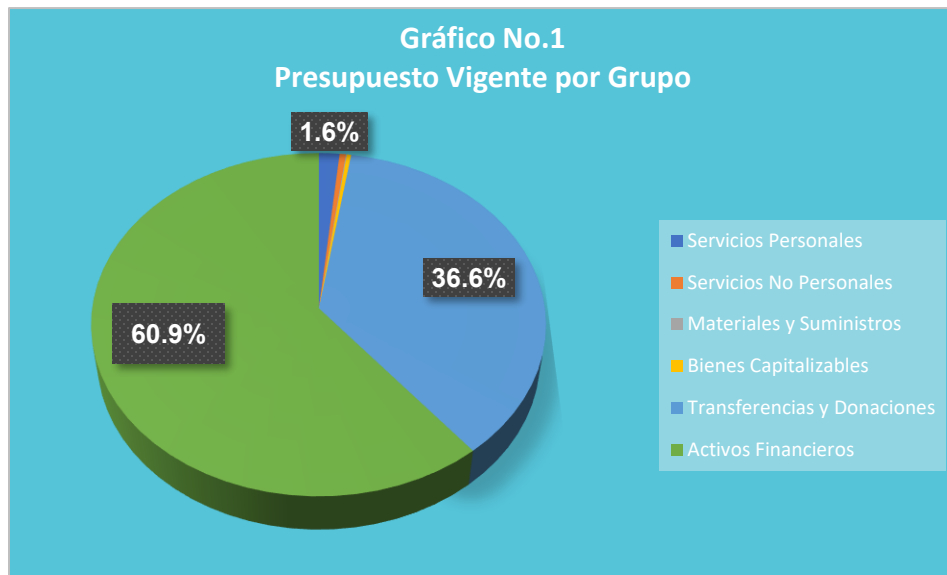

c. Gasto por Grupo Ejecutado 2023-2024-Vigente 2025

La gráfica siguiente muestra la distribución del gasto por grupo, comparando las asignaciones del presupuesto ejecutado de los últimos 2 años y el presupuesto vigente 2025. En cuanto al monto total ejecutado durante el 2024 en comparación con el 2023, se observa que los Activos Financieros presentan una disminución del 8.1% (1,500,310,642 Lempiras) con relación al ejecutado 2024.



Por otro lado, el presupuesto total vigente 2025 refleja un incremento total del 13.0% (3,362,420,067 Lempiras) respecto al ejecutado en 2024, donde las Transferencias y Donaciones muestran un incremento significativo del 29.3% (2,424,654,415 Lempiras) en comparación con el ejecutado en 2024, dicho incremento es producto de la revalorización de las jubilaciones y pensiones a los afiliados del sistema.



d. Presupuesto Vigente por Programa

En cuanto a la distribución por programas, el INPREMA muestra que el presupuesto vigente está compuesto por cinco (5) programas; de los cuales dos (2) son Programas Administrativos y tres (3) Operativos. Al tercer trimestre la asignación más significativa se encuentra en el programa operativo 56- Portafolio de Inversiones y Activos Fijos, mismo que representa el 40.1% (11,734,159,347 Lempiras) con relación al monto total vigente (29,233,836,640 Lempiras) del Instituto, dicho programa tiene como propósito de redirigir los recursos disponibles hacia activos productivos que ofrezcan un mayor rendimiento financiero, seguido del 54-Beneficios de Previsión y Servicios Sociales con el 36.7% (10,731,991,899 Lempiras). A continuación, la distribución del presupuesto vigente por programas del INPREMA:



e. Gasto por Programa Ejecutado 2023-2024 Vigente 2025

La gráfica siguiente muestra la distribución por programas, comparando las asignaciones ejecutadas en los últimos dos años y el presupuesto vigente por programas 2025. En cuanto a monto significativo, durante el ejercicio fiscal del 2024 se observa que el programa operativo 56-Portafolio de Inversiones y Activos Fijos disminuyó en un 42.2% (4,851,565,678 Lempiras) con relación con el ejecutado en 2023 (11,502,312,997 Lempiras). Sin embargo, este mismo programa para 2025 refleja un incremento del 76.4% (5,083,412,028 Lempiras) en comparación con el monto ejecutado en 2024 (6,650,747,319 Lempiras).

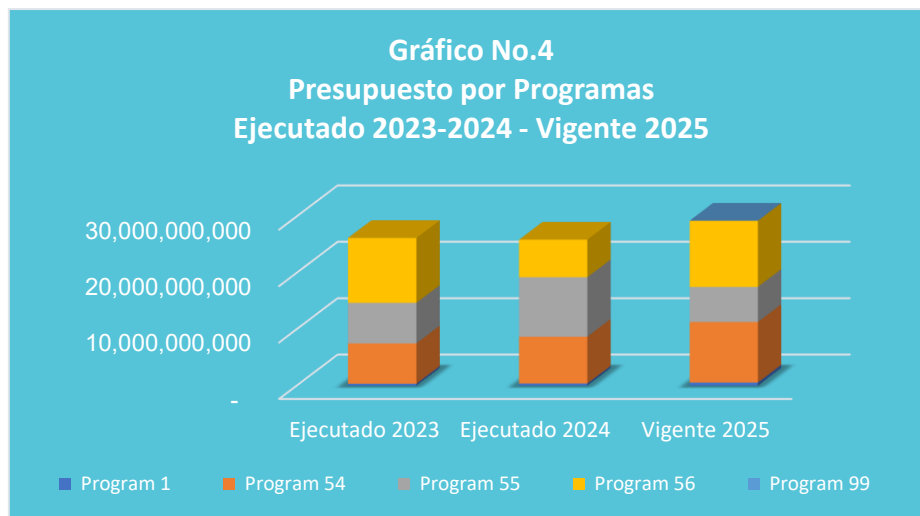

III. ANÁLISIS DE LA EJECUCIÓN PRESUPUESTARIA

a. Asuntos Relevantes

Al tercer trimestre 2025, el Instituto Nacional de Previsión del Magisterio (INPREMA) no presenta asuntos relevantes.

b. Análisis de los Objetivos

El Instituto Nacional de Previsión del Magisterio (INPREMA) cuenta con 3 Objetivos Operativos, los que se describen a continuación:

1. Gestionar el otorgamiento de prestaciones sociales y servicios de atención integral a maestros y maestras jubilados y pensionados.
2. Otorgar préstamos personales e hipotecarios, a los participantes del sistema, en el marco de la política crediticia establecida.
3. Administrar eficientemente la disponibilidad de fondos de tesorería.

c. Análisis de los Ingresos

El presupuesto de ingresos vigente del Instituto Nacional de Previsión del Magisterio (INPREMA), asciende a 29,233,836,640 Lempiras. De este monto total y en cuanto a la clasificación económica el 61.0% (17,843,933,608 Lempiras) corresponden a los Ingresos de Capital y el resto del 39.0% (11,389,903,032 Lempiras) equivalen a Ingresos Corrientes. Ver Anexo No.1 Clasificación de Ingresos Por Rubros.

Cuadro No. 1
Ingresos por Tipo de Rubro
(Cifras en Lempiras)

Descripción	Aprobado	Vigente	Recaudación del III Trimestre	Recaudación Acumulada	% al Trim.	% Acum.
INGRESOS CORRIENTES	11,389,903,032	11,389,903,032	3,514,173,937	11,021,764,171	30.9	96.8
Ingresos No Tributarios	47,517,913	47,517,913	87,798,926	330,465,230	184.8	695.5
Contribuciones a la Seguridad Social	6,734,084,119	6,734,084,119	1,771,875,932	5,623,696,517	26.3	83.5
Rentas de la Propiedad	4,603,931,692	4,603,931,692	1,654,499,079	5,063,233,116	35.9	110.0
Transferencias y Donaciones Corrientes	4,369,308	4,369,308	0	4,369,308	0.0	100.0
INGRESOS DE CAPITAL	17,843,933,608	17,843,933,608	740,867,242	5,673,664,969	4.2	31.8
Activos Financieros	17,843,933,608	17,843,933,608	740,867,242	5,673,664,969	4.2	31.8
Totales	29,233,836,640	29,233,836,640	4,255,041,179	16,695,429,140	14.6	57.1

Observaciones sobre Ejecución Trimestral

Al tercer trimestre, el presupuesto vigente de ingresos del INPREMA no muestra variación respecto al presupuesto total aprobado (29,233,836,640 Lempiras). Asimismo, según información del Sistema de Administración Financiera Integrada (SIAFI), el INPREMA muestra una recaudación del 14.6% (4,255,041,179 Lempiras) respecto a su presupuesto total vigente, de esta recaudación total la mayor parte es representando por Contribuciones a la Seguridad Social con el 26.3% (1,771,875,932 Lempiras), seguido de Rentas de la Propiedad con el 35.9% (1,654,499,079 Lempiras), y los Activos Financieros con el 4.2% (740,867,242 Lempiras), respecto a la recaudación del trimestre, siendo estos entre lo más significativos en cuanto a monto.

Observaciones sobre la Ejecución Acumulada

La recaudación acumulada al tercer trimestre del INPREMA alcanzó el 57.1% (16,695,429,140 Lempiras), con relación a su asignación total vigente (29,233,836,640 Lempiras); la mayor parte de esta recaudación proviene de los Activos Financieros, representando un porcentaje de recaudación del 31.8% (5,673,664,969 Lempiras), respecto a la recaudación acumulada, seguido de las Contribuciones a la Seguridad Social con el 83.5% (5,623,696,517 Lempiras), estos entre los rubros más significativos.

Respuesta de la Institución

No se requiere respuesta por parte de la institución.

d. Análisis de los Gastos

1. Gastos por Grupo

La clasificación por objeto del gasto se conceptúa como una ordenación sistemática y homogénea de los bienes, servicios y las transferencias que el Sector Público aplica en el desarrollo de su gestión. Lo anterior permite identificar claramente y con transparencia los bienes y servicios que se adquieren, así como las transferencias que se ejecutan.

La tabla abajo brinda un resumen de los Gastos por grupo total fuentes. Para más detalles a nivel de Fuentes Nacionales vea Anexo 2.1 Objetiva Clasificación del Gasto por Objeto Tesoro Nacional.



Cuadro No. 2
Ejecución de Egresos por Grupo de Gasto
(Cifras en Lempiras)

Grupo	Aprobado	Vigente	Ejecutado del III Trimestre	Ejecutado Acumulado	Disponible	% del Trim.	% Acum.
Servicios Personales	470,474,609	470,474,609	106,849,466	289,408,928	181,065,681	22.7	61.5
Servicios No Personales	141,968,340	142,408,340	23,673,631	56,646,079	85,762,261	16.6	39.8
Materiales y Suministros	23,211,252	22,771,252	4,355,702	9,720,001	13,051,251	19.1	42.7
Bienes Capitalizables	95,992,964	95,992,964	7,686,329	10,767,778	85,225,186	8.0	11.2
Transferencias y Donaciones	10,708,255,867	10,708,255,867	2,208,055,910	6,711,549,282	3,996,706,585	20.6	62.7
Activos Financieros	17,793,933,608	17,793,933,608	1,600,268,464	6,013,188,740	11,780,744,868	9.0	33.8
Totales	29,233,836,640	29,233,836,640	3,950,889,502	13,091,280,808	16,142,555,832	13.5	44.8

Observaciones sobre Ejecución Trimestral

De acuerdo con el Sistema de Administración Financiera Integrada (SIAFI), el INPREMA para el tercer trimestre registró una ejecución presupuestaria del gasto que asciende al 13.5% (3,950,889,502 Lempiras) con relación a su presupuesto vigente (29,233,836,640 Lempiras), en cuanto a monto de ejecución se destacan las Transferencias y Donaciones, con 2,208,055,910 Lempiras, por erogaciones realizabas por Jubilaciones y Retiros, Pensiones y Beneficios Especiales, seguido de los Activos Financieros con el 1,600,268,464 Lempiras, mismo que se encuentra orientado al otorgamiento de Préstamos a Largo y Corto Plazo y a la Venta de Títulos y Valores.

Observaciones sobre la Ejecución Acumulada

La ejecución acumulada al tercer trimestre asciende al 44.8% (13,091,280,808 Lempiras), en relación con su presupuesto total vigente (29,233,836,640 Lempiras). Dentro de esta ejecución presupuestaria acumulada muestra un comportamiento paralelo con la Observaciones Sobre la Ejecución Trimestral, donde el grupo de las Transferencias y Donaciones con el 62.7% (6,711,549,282 Lempiras), seguido de los Activos Financieros representando el 33.8% (6,013,188,740 Lempiras). Por otro lado, los Servicios Personales registran la ejecución de 289,408,928 Lempiras, monto orientado para el pago de su planta laboral, así como también el pago de Beneficios y Compensaciones.

Respuesta de la Institución

No se requiere respuesta por parte de la institución.

2. Gastos por Programa

Esta sección brinda una descripción general tanto del desempeño financiero como el físico de cada programa para el trimestre, así como también a la fecha. Algunos programas administrativos no tienen productos identificados. La información financiera de estos programas ha sido consolidada. Para información detallada ver Anexo 3 Ejecución por Programa y Grupo de Gasto.

a. Programas Administrativos (001-Actividades Centrales/ 99 Transferencias)

Programa: 01 Actividades Centrales

Con un presupuesto vigente de 540,838,195 Lempiras, teniendo como objetivo la dirección y apoyo a los procesos administrativos, que garanticen el desarrollo de los resultados propuestos en los programas operativos que desarrolla la institución.

Cuadro No. 3
Ejecución de Egresos por Programa
(Cifras en Lempiras)

Aprobado	Vigente	Ejecutado del III Trimestre	Ejecutado Acumulado	Disponible	% del Trimestre	% Acumulado
543,360,473	540,838,195	92,462,764	234,106,430	306,731,765	17.1	43.3

Observaciones sobre Ejecución Trimestral

Para este tercer trimestre, este programa de Actividades Centrales del INPREMA registra una ejecución del 17.1% (92,462,764 Lempiras) y un disponible que asciende a 306,731,765 Lempiras.

Observaciones sobre la Ejecución Acumulada

Al tercer trimestre, la ejecución acumulada de este programa administrativo alcanzó el 43.3% (234,106,430 Lempiras), con relación al presupuesto vigente (540,838,195 Lempiras); destacándose la ejecución del grupo de gasto de Servicios Personales el cual representa el 67.3% (157,655,308 Lempiras) del total ejecutado acumulado, seguido de los Servicios No Personales con el 23.8% (55,638,617 Lempiras) del total ejecutado acumulado.



Respuesta de la Institución

No se requiere respuesta por parte de la institución.

Modificaciones Presupuestarias Relevantes del Programa

La Modificación Presupuestaria D-RMP-04-2025, aprobada por la Máxima Autoridad mediante resolución No. CI-DP/171/17-09-2025 EXTR, traslada recursos entre objetos específicos del gasto operativo asociado a Servicios Personales y Servicios No Personales, que requiere incremento en la consignación de recursos originalmente aprobados por el Congreso Nacional de la República.

Modificación presupuestaria, con el fin de cubrir el impacto presupuestario de los siguientes ajustes salariales a beneficio de 494 empleados permanentes del Instituto; 1) 5.34% con base al estudio actuarial después de la Revalorización de Pensiones de los Jubilados, 2) Salario Mínimo, 3) Quinquenio, 4) Promoción y 5) Titulación.

Programa: 99 Transferencias

Con un presupuesto vigente de 40,000 Lempiras, valores orientados en su totalidad a la Transferencia Corriente que por Ley se le realiza al Instituto Hondureño para la Prevención del Alcoholismo, Drogadicción y Farmacodependencia (IHADFA).

Cuadro No. 4
Ejecución de Egresos por Programa
(Cifras en Lempiras)

Objeto	Vigente	Ejecutado del III Trimestre	Ejecutado Acumulado	Disponible	% del Trimestre	% Acumulado
40,000	40,000	0	0	40,000	0.0	0.0

Observaciones sobre Ejecución Trimestral

Para el tercer trimestre este programa no registro ejecución presupuestaria.

Observaciones sobre la Ejecución Acumulada

Para el tercer trimestre no se presenta Ejecución Acumulada.



Respuesta de la Institución

No se requiere respuesta por parte de la institución.

Modificaciones Presupuestarias Relevantes del Programa

Este programa no realizó Modificaciones Presupuestarias.

b. Programas Operativos

Programa: 54 Beneficios de Previsión y Servicios Sociales

Este programa tiene como objetivo principal velar por la atención integral y permanente de los participantes activos y pasivos, con el fin de brindar la protección social de los afiliados al sistema de previsión del magisterio. Asimismo, este programa fue aprobado con un presupuesto que asciende a 10,735,781,710 Lempiras, asimismo, para el tercer trimestre muestra un presupuesto vigente de 10,731,991,899 Lempiras.

Cuadro No. 5
Ejecución de Egresos por Programa
(Cifras en Lempiras)

Información Financiera						
Presupuesto Aprobado	Presupuesto Vigente	Ejecutado del III Trimestre	Ejecutado Acumulado	Disponible	% Trimestre	% Acumulado
10,735,781,710	10,731,991,899	2,215,981,033	6,731,669,749	4,000,322,150	20.6	62.7
Información Física						
Descripción del Producto	Prestaciones previsionales otorgadas a los maestros y maestras jubilados y pensionados.			Unidad de Medida del Producto	Docente	
Trimestral						
Programado		Ejecutado		% Ejecutado		
Cantidad	Asignación Presupuestaria	Cantidad	Asignación Presupuestaria	Cantidad	Asignación Presupuestaria	
93,843	2,683,945,428	92,316	2,215,981,033	98.4	82.6	
Anual						
Programado		Ejecutado		% Ejecutado		
Cantidad	Asignación Presupuestaria	Cantidad	Asignación Presupuestaria	Cantidad	Asignación Presupuestaria	
371,692	10,731,991,899	264,148.00	6,731,669,749	71.1	62.7	

Observaciones sobre Ejecución Trimestral

Durante el tercer trimestre, este programa muestra un porcentaje de ejecución física del 98.4%, logrando otorgar prestaciones previsionales a 92,316 docentes de los 93,843 programados. En cuanto a la ejecución financiera se refleja una ejecución del 98.4% (2,215,981,033 Lempiras) con relación a la asignación presupuestaria programada (2,683,945,428 Lempiras).

Observaciones sobre la Ejecución Acumulada

La ejecución acumulada de este programa asciende a 6,731,669,749 Lempiras, que equivale al 62.7% de su presupuesto vigente (10,731,991,899 Lempiras); dentro de esta ejecución el 99.7% (6,711,224,556 Lempiras) equivale a las Transferencias y Donaciones y el resto corresponde a Servicios Personales con 20,445,193 Lempiras. Por otro lado, según SIAFI este programa no refleja ejecución acumulada de las metas físicas.

Respuesta de la Institución

No se requiere respuesta por parte de la institución.

Modificaciones Presupuestarias Relevantes del Programa

Este programa no realizó Modificaciones Presupuestarias.

Programa: 55 Concesión de Préstamos

Este programa tiene como objetivo brindar financiamiento en condiciones competitivas para atender necesidades de préstamos personales e hipotecarios a los docentes que demandan este servicio. La gestión se lleva a cabo principalmente a través de las áreas de negocios del INPREMA, ubicadas en Tegucigalpa, San Pedro Sula, La Ceiba y Santa Rosa de Copán. Asimismo, este programa fue aprobado con un presupuesto que asciende a 6,222,492,427 Lempiras, mismo que se mantiene al tercer trimestre de 2025.



Cuadro No. 6
Ejecución de Egresos por Programa
(Cifras en Lempiras)

Información Financiera						
Presupuesto Aprobado	Presupuesto Vigente	Ejecutado del III Trimestre	Ejecutado Acumulado	Disponible	% Trimestre	% Acumulado
6,222,492,427	6,226,807,199	954,357,972	2,997,344,844	3,229,462,355	15.3	48.1
Información Física						
Descripción del Producto	Préstamos personales e hipotecarios otorgados a maestros y maestras afiliados del sistema de previsión social a nivel nacional.				Unidad de Medida del Producto	Préstamos
Trimestral						
Programado		Ejecutado		% Ejecutado		
Cantidad	Asignación Presupuestaria	Cantidad	Asignación Presupuestaria	Cantidad	Asignación Presupuestaria	
5,634	1,555,623,108	13,100	954,357,972	232.5	61.3	
Anual						
Programado		Ejecutado		% Ejecutado		
Cantidad	Asignación Presupuestaria	Cantidad	Asignación Presupuestaria	Cantidad	Asignación Presupuestaria	
23,538	6,226,807,199	22,914	2,997,344,844	97.3	48.1	

Observaciones sobre Ejecución Trimestral

Este programa durante el tercer trimestre otorgo préstamos personales e hipotecarios a beneficio de 13,100 docentes, el cual demuestra un porcentaje superior del 100.0% de la meta física en relación con la cantidad programada (5,634 docentes). En cuanto a la ejecución financiera ascendió a 954,357,972 Lempiras, reflejando una ejecución presupuestaria menor del 61.3% en relación con su asignación programada (1,555,623,108 Lempiras); comportamiento que refleja una eficiencia en la utilización de recursos, asimismo, dicha ejecución presupuestaria constituye el 22.4% del monto total ejecutado en el tercer trimestre del año.

Observaciones sobre la Ejecución Acumulada

La ejecución acumulada de este programa asciende a 2,997,344,844 Lempiras, lo que equivale al 48.1% de su presupuesto vigente (6,226,807,199 Lempiras). Dentro de este monto ejecutado, 2,927,310,160 Lempiras se encuentran bajo los Activos Financieros y el resto de 70,034,684 Lempiras corresponden a los Servicios Personales.



Respuesta de la Institución

No se requiere respuesta por parte de la institución.

Modificaciones Presupuestarias Relevantes del Programa

Este programa no realizó Modificaciones Presupuestarias.

Programa: 56 Portafolio de Inversiones y Activos Fijos

Este programa se encuentra con un presupuesto vigente que asciende a 11,734,159,347 Lempiras, dicho programa busca desarrollar acciones que fortalezcan el portafolio de inversiones, con el propósito de redirigir los recursos disponibles hacia activos productivos que ofrezcan un mayor rendimiento financiero, conforme a lo establecido en el Reglamento de Inversiones del Instituto.

Cuadro No. 7
Ejecución de Egresos por Programa
(Cifras en Lempiras)

Información Financiera						
Presupuesto Aprobado	Presupuesto Vigente	Ejecutado del III Trimestre	Ejecutado Acumulado	Disponibile	% Trimestre	% Acumulado
11,732,162,030	11,734,159,347	688,087,733	3,128,159,785	8,605,999,562	5.9	26.7
Información Física						
Descripción del Producto	Portafolio de Inversiones del fondo de Pensiones del INPREMA como respaldo para el mantenimiento del equilibrio actuarial y aseguramiento de la entrega de beneficios a los maestros y maestras.			Unidad de Medida del Producto	Millones de Lempiras	
Trimestral						
Programado		Ejecutado		% Ejecutado		
Cantidad	Asignación Presupuestaria	Cantidad	Asignación Presupuestaria	Cantidad	Asignación Presupuestaria	
106,752	2,933,040,507	112,009	688,087,733	104.9	23.5	
Anual						
Programado		Ejecutado		% Ejecutado		
Cantidad	Asignación Presupuestaria	Cantidad	Asignación Presupuestaria	Cantidad	Asignación Presupuestaria	
355,912	11,734,159,347	335,318	3,128,159,785	94.2	26.7	



Observaciones sobre Ejecución Trimestral

Durante este tercer trimestre según el registro en el SIAFI este programa refleja una ejecución física superior del 100.0%, logrando entregar 112,009 portafolios de Inversiones del fondo de Pensiones del INPREMA como respaldo para el mantenimiento del equilibrio actuarial de los 106,752 programados. Además, muestra una ejecución presupuestaria del 23.5% (688,087,733 Lempiras), con relación a su asignación programada (2,933,040,507 Lempiras); comportamiento que refleja una eficiencia en los recursos financieros utilizados para la entrega del producto final.

Observaciones sobre la Ejecución Acumulada

La ejecución acumulada de este programa asciende a 3,128,159,785 Lempiras, lo que equivale al 26.7% de su presupuesto vigente (11,734,159,347 Lempiras). En cuanto a la ejecución física acumulada este programa registra 335,318 Portafolios de Inversiones de los 355,912 programados, reflejando un avance del 94.2% para este Ejercicio Fiscal 2025.

Respuesta de la Institución

No se requiere respuesta por parte de la institución.

Modificaciones Presupuestarias Relevantes del Programa

Este programa no realizó Modificaciones Presupuestarias.



IV. RECOMENDACIONES

- ✓ Continuar vigilando el cumplimiento de la normativa legal vigente para la ejecución del presupuesto, conforme a lo establecido en la Ley Orgánica del Presupuesto, las Normas Técnicas del Subsistema de Presupuesto y las Disposiciones Generales del Presupuesto.

- ✓ Se recomienda que el Instituto de Previsión del Magisterio (INPREMA) realice una revisión y optimización de la programación del Plan Operativo Anual (POA) y del presupuesto en base en costos reales, lo que permitirá un mejor cumplimiento de los objetivos establecidos para los diferentes programas operativos.



V. ANEXOS

1. Clasificación de los Recursos por Rubro
2. Clasificación del Objeto Específico del Gastos y Tipos de Fondos
 - 2.1 Objetiva Clasificación del Gasto por Objeto Tesoro Nacional.
 - 2.2 Objetiva Clasificación del Gasto por Objeto Recursos Propios.
3. Ejecución por Programa y Grupo de Gasto
4. Modificaciones Presupuestarias.

ANEXO No. 1
SECRETARÍA DE FINANZAS
ADMINISTRACIÓN PÚBLICA DESCENTRALIZADA
INSTITUCIÓN: 603 INSTITUTO NACIONAL DE PREVISIÓN DEL MAGISTERIO (INPREMA)
CLASIFICACIÓN DE LOS INGRESOS POR RUBROS
TERCER TRIMESTRE 2025
FONDOS TOTALES
(Cifras en Lempiras)

Rubro	Descripción	Aprobado	Vigente	Recaudado III Trimestre	Recaudado Acumulado	Variación Trimestral		Variación Acumulada	
						Vig - Recaudado	% de Ejecución	Vig- Rec Acumulado	% de Ejecución
10000	INGRESOS CORRIENTES	11,389,903,032	11,389,903,032	3,514,173,937	11,021,764,171	7,875,729,095	30.9	368,138,861	96.8
12000	INGRESOS NO TRIBUTARIOS	47,517,913	47,517,913	87,798,926	330,465,230	-40,281,013	184.8	-282,947,317	695.5
12800	OTROS NO TRIBUTARIOS	47,517,913	47,517,913	87,798,926	330,465,230	-40,281,013	184.8	-282,947,317	695.5
12899	Otros No Tributarios	47,517,913	47,517,913	87,798,926	330,465,230	-40,281,013	184.8	-282,947,317	695.5
13000	CONTRIBUCIONES A LA SEGURIDAD SOCIAL	6,734,084,119	6,734,084,119	1,771,875,932	5,623,696,517	4,962,208,187	26.3	1,110,387,602	83.5
13100	CONTRIBUCIONES DEL SECTOR PRIVADO AL SISTEMA DE JUBILACIÓN Y PENSIONES	346,749,027	346,749,027	114,105,345	333,474,783	232,643,682	32.9	13,274,244	96.2
13101	Contribuciones Patronales	346,749,027	346,749,027	114,105,345	333,474,783	232,643,682	32.9	13,274,244	96.2
131	CONTRIBUCIONES DEL SECTOR PRIVADO AL SISTEMA DE JUBILACION Y PENSIONES	166,957,459	166,957,459	59,045,137	172,062,490	107,912,322	35.4	-5,105,031	103.1
13102	Aportes Personales	166,957,459	166,957,459	59,045,137	172,062,490	107,912,322	35.4	-5,105,031	103.1
13200	CONTRIBUCIONES DEL SECTOR PÚBLICO AL SISTEMA DE JUBILACIÓN Y PENSIONES	3,998,402,150	3,998,402,150	1,014,612,728	3,437,183,835	2,983,789,422	25.4	561,218,315	86.0
13201	Contribuciones Patronales	3,998,402,150	3,998,402,150	1,014,612,728	3,437,183,835	2,983,789,422	25.4	561,218,315	86.0
132	CONTRIBUCIONES DEL SECTOR PUBLICO AL SISTEMA DE JUBILACION Y PENSIONES	2,221,975,483	2,221,975,483	584,112,722	1,680,975,409	1,637,862,761	26.3	541,000,074	75.7
13202	Aportes Personales	2,221,975,483	2,221,975,483	584,112,722	1,680,975,409	1,637,862,761	26.3	541,000,074	75.7
17000	RENTAS DE LA PROPIEDAD	4,603,931,692	4,603,931,692	1,654,499,079	5,063,233,116	2,949,432,613	35.9	-459,301,424	110.0
17100	INTERESES POR PRÉSTAMOS AL SECTOR PRIVADO	2,228,965,619	2,228,965,619	773,080,918	2,343,494,848	1,455,884,701	34.7	-114,529,229	105.1
17101	Intereses por Préstamos al Sector Privado	2,228,965,619	2,228,965,619	773,080,918	2,343,494,848	1,455,884,701	34.7	-114,529,229	105.1
17300	INTERESES POR DEPÓSITOS	2,374,966,073	2,374,966,073	881,418,161	2,719,738,268	1,493,547,912	37.1	-344,772,195	114.5
17301	Intereses por Depósitos Internos	2,374,966,073	2,374,966,073	881,418,161	2,719,738,268	1,493,547,912	37.1	-344,772,195	114.5
18000	TRANSFERENCIAS Y DONACIONES CORRIENTES A INSTITUCIONES DEL SECTOR PÚBLICO	4,369,308	4,369,308	0	4,369,308	4,369,308	0.0	0	100.0
18100	TRANSFERENCIAS Y DONACIONES CORRIENTES DEL GOBIERNO GENERAL	4,369,308	4,369,308	0	4,369,308	4,369,308	0.0	0	100.0
18101	Transferencias Corrientes de la Administración Central	4,369,308	4,369,308	0	4,369,308	4,369,308	0.0	0	100.0
20000	INGRESOS DE CAPITAL	17,843,933,608	17,843,933,608	740,867,242	5,673,664,969	17,103,066,366	4.2	12,170,268,639	31.8
23000	ACTIVOS FINANCIEROS	17,843,933,608	17,843,933,608	740,867,242	5,673,664,969	17,103,066,366	4.2	12,170,268,639	31.8
23100	VENTA DE TÍTULOS Y VALORES	5,158,687,212	5,158,687,212	269,084,453	2,077,740,648	4,889,602,759	5.2	3,080,946,564	40.3
23111	Venta de Títulos y Valores de Corto Plazo al Sector Privado	5,158,687,212	5,158,687,212	259,084,453	2,077,740,648	4,899,602,759	5.0	3,080,946,564	40.3
23100	VENTA DE TITULOS Y VALORES	6,562,391,294	6,562,391,294	10,000,000	1,300,063,000	6,552,391,294	0.2	5,262,328,294	19.8
23121	Venta de títulos y valores de largo plazo al sector privado	6,562,391,294	6,562,391,294	10,000,000	1,300,063,000				
23300	RECUPERACIÓN DE PRÉSTAMOS DE CORTO PLAZO	5,821,326,410	5,821,326,410	425,254,292	2,125,698,605	5,396,072,118	7.3	3,695,627,805	36.5
23301	Recuperación de Préstamos de Corto Plazo al Sector Privado	5,821,326,410	5,821,326,410	425,254,292	2,125,698,605	5,396,072,118	7.3	3,695,627,805	36.5
23400	RECUPERACIÓN DE PRÉSTAMOS DE LARGO PLAZO	301,528,692	301,528,692	46,528,497	170,162,716	255,000,195	15.4	131,365,976	56.4
23401	Recuperación de Préstamos de Largo Plazo al Sector Privado	301,528,692	301,528,692	46,528,497	170,162,716	255,000,195	15.4	131,365,976	56.4
	TOTAL	29,233,836,640	29,233,836,640	4,255,041,179	16,695,429,140	24,978,795,461	14.6	12,538,407,500	57.1

ANEXO No. 1
SECRETARÍA DE FINANZAS
ADMINISTRACIÓN PÚBLICA DESCENTRALIZADA
INSTITUCIÓN: 603 INSTITUTO NACIONAL DE PREVISIÓN DEL MAGISTERIO (INPREMA)
CLASIFICACIÓN DE LOS INGRESOS POR RUBROS
TERCER TRIMESTRE 2025
TESORO NACIONAL
(Cifras en Lempiras)

Rubro	Descripción	Aprobado	Vigente	Recaudado III Trimestre	Recaudado Acumulado	Variación Trimestral		Variación Acumulada	
						Vig - Recaudado	% de Ejecución	Vig- Rec Acumulado	% de Ejecución
10000	INGRESOS CORRIENTES	4,369,308	4,369,308	0	4,369,308	4,369,308	0.0	0	100.0
18000	TRANSFERENCIAS Y DONACIONES CORRIENTES A INSTITUCIONES DEL SECTOR PÚBLICO	4,369,308	4,369,308	0	4,369,308	4,369,308	0.0	0	100.0
18100	TRANSFERENCIAS Y DONACIONES CORRIENTES DEL GOBIERNO GENERAL	4,369,308	4,369,308	0	4,369,308	4,369,308	0.0	0	100.0
18101	Transferencias Corrientes de la Administración Central	4,369,308	4,369,308	0	4,369,308	4,369,308	0.0	0	100.0
	TOTAL	4,369,308	4,369,308	0	4,369,308	4,369,308	0.0	0	100.0

RECURSOS PROPIOS
(Cifras en Lempiras)

Rubro	Descripción	Aprobado	Vigente	Recaudado III Trimestre	Recaudado Acumulado	Variación Trimestral		Variación Acumulada	
						Vig - Recaudado	% de Ejecución	Vig- Rec Acumulado	% de Ejecución
10000	INGRESOS CORRIENTES	11,385,533,724	11,385,533,724	3,514,173,937	11,017,394,863	7,871,359,787	30.9	368,138,861	96.8
12000	INGRESOS NO TRIBUTARIOS	47,517,913	47,517,913	87,798,926	330,465,230	-40,281,013	184.8	-282,947,317	695.5
12800	OTROS NO TRIBUTARIOS	47,517,913	47,517,913	87,798,926	330,465,230	-40,281,013	184.8	-282,947,317	695.5
12899	Otros No Tributarios	47,517,913	47,517,913	87,798,926	330,465,230	-40,281,013	184.8	-282,947,317	695.5
13000	CONTRIBUCIONES A LA SEGURIDAD SOCIAL	6,734,084,119	6,734,084,119	1,771,875,932	5,623,696,517	4,962,208,187	26.3	1,110,387,602	83.5
13100	CONTRIBUCIONES DEL SECTOR PRIVADO AL SISTEMA DE JUBILACIÓN Y PENSIONES	513,706,486	513,706,486	173,150,482	505,537,273	340,556,004	33.7	8,169,213	98.4
13101	Contribuciones Patronales	346,749,027	346,749,027	114,105,345	333,474,783	232,643,682	32.9	13,274,244	96.2
13102	Aportes Personales	166,957,459	166,957,459	59,045,137	172,062,490	107,912,322	35.4	-5,105,031	103.1
13200	CONTRIBUCIONES DEL SECTOR PÚBLICO AL SISTEMA DE JUBILACIÓN Y PENSIONES	6,220,377,633	6,220,377,633	1,598,725,450	5,118,159,244	4,621,652,183	25.7	1,102,218,389	82.3
13201	Contribuciones Patronales	3,998,402,150	3,998,402,150	1,014,612,728	3,437,183,835	2,983,789,422	25.4	561,218,315	86.0
13202	Aportes Personales	2,221,975,483	2,221,975,483	584,112,722	1,680,975,409	1,637,862,761	26.3	541,000,074	75.7
17000	RENTAS DE LA PROPIEDAD	4,603,931,692	4,603,931,692	1,654,499,079	5,063,233,116	2,949,432,613	35.9	-459,301,424	110.0
17100	INTERESES POR PRÉSTAMOS AL SECTOR PRIVADO	2,228,965,619	2,228,965,619	773,080,918	2,343,494,848	1,455,884,701	34.7	-114,529,229	105.1
17101	Intereses por Préstamos al Sector Privado	2,228,965,619	2,228,965,619	773,080,918	2,343,494,848	1,455,884,701	34.7	-114,529,229	105.1
17300	INTERESES POR DEPÓSITOS	2,374,966,073	2,374,966,073	881,418,161	2,719,738,268	1,493,547,912	37.1	-344,772,195	114.5
17301	Intereses por Depósitos Internos	2,374,966,073	2,374,966,073	881,418,161	2,719,738,268	1,493,547,912	37.1	-344,772,195	114.5

ANEXO No. 1
SECRETARÍA DE FINANZAS
ADMINISTRACIÓN PÚBLICA DESCENTRALIZADA
INSTITUCIÓN: 603 INSTITUTO NACIONAL DE PREVISIÓN DEL MAGISTERIO (INPREMA)
CLASIFICACIÓN DE LOS INGRESOS POR RUBROS
TERCER TRIMESTRE 2025

20000	INGRESOS DE CAPITAL	17,843,933,608	17,843,933,608	740,867,242	5,673,664,969	17,103,066,366	4.2	12,170,268,639	31.8
23000	ACTIVOS FINANCIEROS	17,843,933,608	17,843,933,608	740,867,242	5,673,664,969	17,103,066,366	4.2	12,170,268,639	31.8
23100	VENTA DE TÍTULOS Y VALORES	11,721,078,506	11,721,078,506	269,084,453	3,377,803,648	11,451,994,053	2.3	8,343,274,858	28.8
23111	Venta de Títulos y Valores de Corto Plazo al Sector Privado	5,158,687,212	5,158,687,212	259,084,453	2,077,740,648	4,899,602,759	5.0	3,080,946,564	40.3
23121	Venta de Títulos y Valores de Largo Plazo al Sector Privado	6,562,391,294	6,562,391,294	10,000,000	1,300,063,000	6,552,391,294	0.2	5,262,328,294	19.8
23300	RECUPERACIÓN DE PRÉSTAMOS DE CORTO PLAZO	5,821,326,410	5,821,326,410	425,254,292	2,125,698,605	5,396,072,118	7.3	3,695,627,805	36.5
23301	Recuperación de Préstamos de Corto Plazo al Sector Privado	5,821,326,410	5,821,326,410	425,254,292	2,125,698,605	5,396,072,118	7.3	3,695,627,805	36.5
23400	RECUPERACIÓN DE PRÉSTAMOS DE LARGO PLAZO	301,528,692	301,528,692	46,528,497	170,162,716	255,000,195	15.4	131,365,976	56.4
23401	Recuperación de Préstamos de Largo Plazo al Sector Privado	301,528,692	301,528,692	46,528,497	170,162,716	255,000,195	15.4	131,365,976	56.4
	TOTAL	29,229,467,332	29,229,467,332	4,255,041,179	16,691,059,832	24,974,426,153	14.6	12,538,407,500	57.1

ANEXO No. 2
SECRETARÍA DE FINANZAS
ADMINISTRACIÓN PÚBLICA DESCENTRALIZADA
INSTITUCIÓN: 603 INSTITUTO NACIONAL DE PREVISIÓN DEL MAGISTERIO (INPREMA)
CLASIFICACIÓN DEL GASTO SEGÚN OBJETO
TERCER TRIMESTRE 2025
FONDOS TOTALES

(Cifras en Lempiras)

Código	Descripción	Aprobado	Vigente	Ejecutado III Trimestre	Ejecutado Acumulado	Variación Trimestral		Variación Acumulada	
						Vig - Ejecutado	% de Ejecución	Vig- Ejec Acumulado	% de Ejecución
10000	SERVICIOS PERSONALES	470,474,609	470,474,609	106,849,466	289,408,928	363,625,143	22.7	181,065,681	61.5
11100	Sueldos Básicos	255,742,625	267,238,001	65,013,285	169,449,349	202,224,716	24.3	97,788,652	63.4
11400	Adicionales	34,235,628	17,279,863	1,711,792	6,473,730	15,568,071	9.9	10,806,133	37.5
11510	Decimotercer Mes	32,308,988	33,635,378	10,249,027	18,221,887	23,386,351	30.5	15,413,491	54.2
11520	Decimocuarto Mes	32,312,141	33,638,531	7,546,227	31,034,916	26,092,304	22.4	2,603,615	92.3
11600	Complementos	26,004,999	27,207,591	6,447,027	19,130,436	20,760,564	23.7	8,077,155	70.3
11710	Contribuciones al Instituto Nacional de Jubilaciones y Pensiones de los Empleados y Funcionarios del Poder Ejecutivo	40,605,352	42,056,862	8,054,178	21,852,606	34,002,684	19.2	20,204,256	52.0
11750	Contribuciones para Seguro Social	6,981,899	6,981,899	1,404,161	4,151,621	5,577,738	20.1	2,830,278	59.5
11760	Contribuciones al Instituto Nacional de Formación Profesional	3,702,928	3,856,435	501,762	1,619,575	3,354,673	13.0	2,236,860	42.0
12100	Sueldos Básicos	8,011,307	8,011,307	1,790,921	5,225,715	6,220,386	22.4	2,785,592	65.2
12410	Decimotercer Mes	1,001,415	1,001,415	282,110	534,524	719,305	28.2	466,891	53.4
12420	Decimocuarto Mes	1,001,415	1,001,415	286,487	1,001,415	714,928	28.6	0	100.0
12550	Contribuciones para Seguro Social	205,686	205,686	58,588	170,669	147,098	28.5	35,017	83.0
12560	Contribuciones al Instituto Nacional de Formación Profesional	100,141	100,141	14,713	51,405	85,428	14.7	48,736	51.3
12910	Contratos Especiales	1,511,811	1,511,811	0	0	1,511,811	0.0	1,511,811	0.0
14100	Horas Extraordinarias	5,000,000	5,000,000	1,029,738	2,497,242	3,970,262	20.6	2,502,758	49.9
16200	Compensaciones	21,748,274	21,748,274	2,459,450	7,993,838	19,288,824	11.3	13,754,436	36.8
20000	SERVICIOS NO PERSONALES	141,968,340	142,408,340	23,673,631	56,646,079	118,734,709	16.6	85,762,261	39.8
21110	Suministro de Energía Eléctrica	8,000,000	8,000,000	1,681,459	4,574,201	6,318,541	21.0	3,425,799	57.2
21200	Agua	1,000,000	1,000,000	161,698	421,003	838,302	16.2	578,997	42.1
21420	Telefonía Fija	1,500,000	1,500,000	150,453	443,548	1,349,547	10.0	1,056,452	29.6
21430	Telefonía Celular	1,000,000	1,000,000	146,282	523,342	853,718	14.6	476,658	52.3
22100	Alquiler de Edificios, Viviendas y Locales	10,200,000	11,200,000	1,068,488	3,254,725	10,131,512	9.5	7,945,275	29.1
22250	Alquiler de Equipo para Computación	70,000	70,000	7,245	7,245	62,755	10.4	62,755	10.4
22260	Alquiler de Equipo de Oficina y Muebles	2,500,000	2,500,000	275,981	708,879	2,224,019	11.0	1,791,121	28.4
22270	Alquiler de Equipos de Comunicación	350,000	350,000	16,100	144,019	333,900	4.6	205,981	41.1
22400	Derechos sobre Bienes Intangibles	100,000	100,000	0	0	100,000	0.0	100,000	0.0
22900	Otros Alquileres	100,000	100,000	47,280	47,280	52,720	47.3	52,720	47.3
23100	Mantenimiento y Reparación de Edificios y Locales	4,000,000	2,800,000	55,295	363,866	2,744,705	2.0	2,436,134	13.0
23200	Mantenimiento y Reparación de Equipos y Medios de Transporte	1,000,000	1,000,000	200,945	481,209	799,055	20.1	518,791	48.1
23320	Mantenimiento y Reparación de Equipos de Tracción y Elevación	600,000	600,000	54,389	85,439	545,611	9.1	514,561	14.2

ANEXO No. 2
SECRETARÍA DE FINANZAS
ADMINISTRACIÓN PÚBLICA DESCENTRALIZADA
INSTITUCIÓN: 603 INSTITUTO NACIONAL DE PREVISIÓN DEL MAGISTERIO (INPREMA)
CLASIFICACIÓN DEL GASTO SEGÚN OBJETO
TERCER TRIMESTRE 2025
FONDOS TOTALES

(Cifras en Lempiras)

Código	Descripción	Aprobado	Vigente	Ejecutado III Trimestre	Ejecutado Acumulado	Variación Trimestral		Variación Acumulada	
						Vig - Ejecutado	% de Ejecución	Vig- Ejec Acumulado	% de Ejecución
23360	Mantenimiento y Reparación de Equipo de Oficina y Muebles	350,000	350,000	24,431	24,431	325,569	7.0	325,569	7.0
23400	Mantenimiento y Reparación de Obras Civiles e Instalaciones Varias	6,500,000	6,500,000	263,885	553,906	6,236,115	4.1	5,946,094	8.5
23500	Limpieza, Aseo y Fumigación	800,000	800,000	9,430	59,849	790,570	1.2	740,151	7.5
23600	Mantenimiento de Sistemas Informáticos	1,000,000	1,000,000	0	3,277	1,000,000	0.0	996,723	0.3
24200	Estudios, Investigaciones y Análisis de Factibilidad	2,000,000	2,000,000	0	18,500	2,000,000	0.0	1,981,500	0.9
24300	Servicios Jurídicos	3,000,000	3,000,000	186,000	2,242,500	2,814,000	6.2	757,500	74.8
24400	Servicios de Contabilidad y Auditoría	9,500,000	8,500,000	1,615,590	6,462,359	6,884,410	19.0	2,037,641	76.0
24500	Servicios de Capacitación	4,000,000	2,750,000	670,833	1,150,790	2,079,167	24.4	1,599,210	41.8
24600	Servicios de Informática y Sistemas Computarizados	400,000	540,000	0	0	540,000	0.0	540,000	0.0
24710	Servicios de Consultoría de Gestión Administrativa y Financiera	9,000,000	6,800,000	0	82,100	6,800,000	0.0	6,717,900	1.2
25100	Servicio de Transporte	8,000,000	6,000,000	2,093,058	2,672,949	3,906,942	34.9	3,327,051	44.5
25300	Servicio de Imprenta, Publicaciones y Reproducciones	5,500,000	4,050,000	873,019	1,288,731	3,176,981	21.6	2,761,269	31.8
25400	Primas y Gastos de Seguro	30,498,340	30,498,340	8,378,023	14,510,198	22,120,317	27.5	15,988,142	47.6
25500	Comisiones y Gastos Bancarios	2,500,000	2,000,000	259,101	1,007,462	1,740,899	13.0	992,538	50.4
25600	Publicidad y Propaganda	4,000,000	4,400,000	1,387,485	2,616,756	3,012,515	31.5	1,783,244	59.5
25700	Servicio de Internet	6,500,000	6,100,000	363,215	1,174,979	5,736,785	6.0	4,925,021	19.3
25900	Otros Servicios Comerciales y Financieros	500,000	500,000	13,219	37,134	486,781	2.6	462,866	7.4
26110	Pasajes Nacionales	1,000,000	500,000	1,440	10,773	498,560	0.3	489,227	2.2
26120	Pasajes al Exterior	1,500,000	2,500,000	148,543	876,441	2,351,457	5.9	1,623,559	35.1
26210	Viáticos Nacionales	6,000,000	11,400,000	2,749,804	6,085,057	8,650,196	24.1	5,314,943	53.4
26220	Viáticos al Exterior	4,000,000	8,000,000	552,514	4,060,909	7,447,486	6.9	3,939,091	50.8
27210	Tasas	1,000,000	1,000,000	4,264	72,283	995,736	0.4	927,717	7.2
27300	Multas y Recargos	200,000	200,000	0	0	200,000	0.0	200,000	0.0
27500	Gastos Judiciales	300,000	300,000	200	2,825	299,800	0.1	297,175	0.9
29100	Ceremonial y Protocolo	3,000,000	2,000,000	213,962	577,114	1,786,038	10.7	1,422,886	28.9
29200	Servicios de Vigilancia	500,000	500,000	0	0	500,000	0.0	500,000	0.0
30000	MATERIALES Y SUMINISTROS	23,211,252	22,771,252	4,355,702	9,720,001	18,415,550	19.1	13,051,251	42.7
31110	Productos Alimenticios y Bebidas	5,151,252	7,451,252	1,796,861	4,565,245	5,654,391	24.1	2,886,007	61.3
32200	Confecciones Textiles	30,000	30,000	0	3,198	30,000	0.0	26,802	10.7
32310	Prendas de Vestir	2,000,000	1,360,000	34,392	242,304	1,325,608	2.5	1,117,696	17.8
33100	Productos de Papel y Cartón	3,000,000	3,000,000	985,994	1,875,452	2,014,006	32.9	1,124,548	62.5
33300	Productos de Artes Gráficas	160,000	160,000	6,342	8,406	153,658	4.0	151,594	5.3

ANEXO No. 2
SECRETARÍA DE FINANZAS
ADMINISTRACIÓN PÚBLICA DESCENTRALIZADA
INSTITUCIÓN: 603 INSTITUTO NACIONAL DE PREVISIÓN DEL MAGISTERIO (INPREMA)
CLASIFICACIÓN DEL GASTO SEGÚN OBJETO
TERCER TRIMESTRE 2025
FONDOS TOTALES

(Cifras en Lempiras)

Código	Descripción	Aprobado	Vigente	Ejecutado III Trimestre	Ejecutado Acumulado	Variación Trimestral		Variación Acumulada	
						Vig - Ejecutado	% de Ejecución	Vig- Ejec Acumulado	% de Ejecución
33500	Libros, Revistas y Periódicos	200,000	200,000	0	24,075	200,000	0.0	175,925	12.0
33700	Especies Timbradas y Valores	40,000	40,000	0	0	40,000	0.0	40,000	0.0
34100	Cueros y Pieles	100,000	100,000	0	11,112	100,000	0.0	88,888	11.1
34400	Llantas y Cámaras de Aire	200,000	200,000	30,735	58,630	169,265	15.4	141,370	29.3
35210	Productos Farmacéuticos y Medicinales Varios	1,000,000	200,000	47,200	87,270	152,800	23.6	112,730	43.6
35300	Abonos y Fertilizantes	70,000	70,000	0	0	70,000	0.0	70,000	0.0
35400	Insecticidas, Fumigantes y Otros	150,000	150,000	2,480	67,842	147,520	1.7	82,158	45.2
35500	Tintas, Pinturas y Colorantes	40,000	40,000	0	0	40,000	0.0	40,000	0.0
35610	Gasolina	170,000	170,000	3,207	16,417	166,793	1.9	153,583	9.7
35620	Diesel	2,000,000	1,400,000	209,881	541,466	1,190,119	15.0	858,534	38.7
35800	Productos de Material Plástico	380,000	380,000	33,231	121,511	346,769	8.7	258,489	32.0
35930	Productos Químicos de Uso Personal	30,000	30,000	0	69	30,000	0.0	29,931	0.2
36400	Herramientas Menores	200,000	200,000	0	1,010	200,000	0.0	198,990	0.5
36930	Elementos de Ferrería	700,000	700,000	165,056	293,670	534,944	23.6	406,330	42.0
37200	Productos de Vidrio	20,000	20,000	652	2,317	19,348	3.3	17,683	11.6
37300	Productos Con Propiedades Aislantes	20,000	20,000	0	0	20,000	0.0	20,000	0.0
39100	Elementos de Limpieza y Aseo Personal	1,200,000	1,200,000	492,267	862,293	707,733	41.0	337,707	71.9
39200	Útiles de Escritorio, Oficina y Enseñanza	2,600,000	1,900,000	134,467	276,124	1,765,533	7.1	1,623,876	14.5
39300	Útiles y Materiales Eléctricos	850,000	850,000	51,615	106,771	798,385	6.1	743,229	12.6
39600	Repuestos y Accesorios	2,800,000	2,800,000	361,322	544,229	2,438,678	12.9	2,255,771	19.4
39800	Útiles Deportivos, Recreativos y de Rescate	100,000	100,000	0	10,590	100,000	0.0	89,410	10.6
40000	BIENES CAPITALIZABLES	95,992,964	95,992,964	7,686,329	10,767,778	88,306,635	8.0	85,225,186	11.2
41240	Instalaciones Varias	10,000,000	10,000,000	558,934	1,466,136	9,441,066	5.6	8,533,864	14.7
42110	Muebles Varios de Oficina	29,492,964	29,492,964	1,440,736	2,369,950	28,052,228	4.9	27,123,014	8.0
42510	Equipo de Comunicación	1,500,000	1,500,000	0	87,586	1,500,000	0.0	1,412,414	5.8
42600	Equipos para Computación	14,500,000	14,500,000	3,915,006	3,934,803	10,584,994	27.0	10,565,197	27.1
45100	Aplicaciones Informáticas	28,000,000	28,000,000	1,771,653	2,909,303	26,228,347	6.3	25,090,697	10.4
46200	Equipo de Seguridad (Policía)	2,500,000	2,500,000	0	0	2,500,000	0.0	2,500,000	0.0
47110	Construcciones y Mejoras de Bienes en Dominio Privado	10,000,000	10,000,000	0	0	10,000,000	0.0	10,000,000	0.0
50000	TRANSFERENCIAS Y DONACIONES	10,708,255,867	10,708,255,867	2,208,055,910	6,711,549,282	8,500,199,957	20.6	3,996,706,585	62.7
51110	Jubilaciones y Retiros	9,329,542,416	9,329,542,416	2,117,628,110	6,394,088,339	7,211,914,306	22.7	2,935,454,077	68.5
51120	Pensiones	992,384,867	992,384,867	78,427,986	260,055,646	913,956,881	7.9	732,329,221	26.2
51211	Becas Nacionales	2,500,000	2,500,000	0	274,726	2,500,000	0.0	2,225,274	11.0

ANEXO No. 2
SECRETARÍA DE FINANZAS
ADMINISTRACIÓN PÚBLICA DESCENTRALIZADA
INSTITUCIÓN: 603 INSTITUTO NACIONAL DE PREVISIÓN DEL MAGISTERIO (INPREMA)
CLASIFICACIÓN DEL GASTO SEGÚN OBJETO
TERCER TRIMESTRE 2025
FONDOS TOTALES
(Cifras en Lempiras)

Código	Descripción	Aprobado	Vigente	Ejecutado III Trimestre	Ejecutado Acumulado	Variación Trimestral		Variación Acumulada	
						Vig - Ejecutado	% de Ejecución	Vig- Ejec Acumulado	% de Ejecución
51220	Ayuda Social a Personas	100,000	100,000	0	0	100,000	0.0	100,000	0.0
51230	Otras Asistencias Sociales	301,531,770	296,531,770	0	35,145,000	296,531,770	0.0	261,386,770	11.9
51240	Beneficios Especiales	79,556,814	79,556,814	11,999,814	21,935,571	67,557,000	15.1	57,621,243	27.6
51310	Transferencias Corrientes a Instituciones Sin Fines de Lucro	600,000	600,000	0	50,000	600,000	0.0	550,000	8.3
52120	Transferencias Corrientes a Instituciones Descentralizadas	40,000	40,000	0	0	40,000	0.0	40,000	0.0
53310	Transferencias a Organismos Internacionales - Cuotas Ordinarias	2,000,000	7,000,000	0	0	7,000,000	0.0	7,000,000	0.0
60000	ACTIVOS FINANCIEROS	17,793,933,608	17,793,933,608	1,600,268,464	6,013,188,740	16,193,665,144	9.0	11,780,744,868	33.8
62110	Préstamos a Corto Plazo a Personas	5,366,682,497	5,366,682,497	886,957,919	2,832,151,291	4,479,724,578	16.5	2,534,531,206	52.8
63110	Préstamos a Largo Plazo a Personas	756,172,605	756,172,605	41,095,861	95,158,869	715,076,744	5.4	661,013,736	12.6
64100	Títulos y Valores a Corto Plazo	5,158,687,212	5,158,687,212	241,153,084	1,640,430,592	4,917,534,128	4.7	3,518,256,620	31.8
64200	Títulos y Valores a Largo Plazo	6,512,391,294	6,512,391,294	431,061,600	1,445,447,988	6,081,329,694	6.6	5,066,943,306	22.2
	Total	29,233,836,640	29,233,836,640	3,950,889,502	13,091,280,808	25,282,947,138	13.5	16,142,555,832	44.8

ANEXO No. 2.1
SECRETARÍA DE FINANZAS
ADMINISTRACIÓN PÚBLICA DESCENTRALIZADA
INSTITUCIÓN: 603 INSTITUTO NACIONAL DE PREVISIÓN DEL MAGISTERIO (INPREMA)
CLASIFICACIÓN DEL GASTO SEGÚN OBJETO
TERCER TRIMESTRE 2025
TESORO NACIONAL

(Cifras en Lempiras)

Código	Descripción	Aprobado	Vigente	Ejecutado III Trimestre	Ejecutado Acumulado	Variación Trimestral		Variación Acumulada	
						Vig - Ejecutado	% de Ejecución	Vig- Ejec Acumulado	% de Ejecución
50000	TRANSFERENCIAS Y DONACIONES	4,369,308	4,369,308	0	0	4,369,308	0	4,369,308	0
51110	Jubilaciones y Retiros	4,369,308	4,369,308	0	0	4,369,308	0	4,369,308	0
	Total	4,369,308	4,369,308	0	0	4,369,308	0	4,369,308	0

ANEXO No. 2.2
SECRETARÍA DE FINANZAS
ADMINISTRACIÓN PÚBLICA DESCENTRALIZADA
INSTITUCIÓN: 603 INSTITUTO NACIONAL DE PREVISIÓN DEL MAGISTERIO (INPREMA)
CLASIFICACIÓN DEL GASTO SEGÚN OBJETO
TERCER TRIMESTRE 2025
RECURSOS PROPIOS
(Cifras en Lempiras)

Código	Descripción	Aprobado	Vigente	Ejecutado III Trimestre	Ejecutado Acumulado	Variación Trimestral		Variación Acumulada	
						Vig - Ejecutado	% de Ejecución	Vig- Ejec Acumulado	% de Ejecución
10000	SERVICIOS PERSONALES	470,474,609	470,474,609	106,849,466	289,408,928	363,625,143	22.7	181,065,681	61.5
11100	Sueldos Básicos	255,742,625	267,238,001	65,013,285	169,449,349	202,224,716	24.3	97,788,652	63.4
11400	Adicionales	34,235,628	17,279,863	1,711,792	6,473,730	15,568,071	9.9	10,806,133	37.5
11510	Decimotercer Mes	32,308,988	33,635,378	10,249,027	18,221,887	23,386,351	30.5	15,413,491	54.2
11520	Decimocuarto Mes	32,312,141	33,638,531	7,546,227	31,034,916	26,092,304	22.4	2,603,615	92.3
11600	Complementos	26,004,999	27,207,591	6,447,027	19,130,436	20,760,564	23.7	8,077,155	70.3
11710	Contribuciones al Instituto Nacional de Jubilaciones y Pensiones de los Empleados y Funcionarios del Poder Ejecutivo	40,605,352	42,056,862	8,054,178	21,852,606	34,002,684	19.2	20,204,256	52.0
11750	Contribuciones para Seguro Social	6,981,899	6,981,899	1,404,161	4,151,621	5,577,738	20.1	2,830,278	59.5
11760	Contribuciones al Instituto Nacional de Formación Profesional	3,702,928	3,856,435	501,762	1,619,575	3,354,673	13.0	2,236,860	42.0
12100	Sueldos Básicos	8,011,307	8,011,307	1,790,921	5,225,715	6,220,386	22.4	2,785,592	65.2
12410	Decimotercer Mes	1,001,415	1,001,415	282,110	534,524	719,305	28.2	466,891	53.4
12420	Decimocuarto Mes	1,001,415	1,001,415	286,487	1,001,415	714,928	28.6	0	100.0
12550	Contribuciones para Seguro Social	205,686	205,686	58,588	170,669	147,098	28.5	35,017	83.0
12560	Contribuciones al Instituto Nacional de Formación Profesional	100,141	100,141	14,713	51,405	85,428	14.7	48,736	51.3
12910	Contratos Especiales	1,511,811	1,511,811	0	0	1,511,811	0.0	1,511,811	0.0
14100	Horas Extraordinarias	5,000,000	5,000,000	1,029,738	2,497,242	3,970,262	20.6	2,502,758	49.9
16200	Compensaciones	21,748,274	21,748,274	2,459,450	7,993,838	19,288,824	11.3	13,754,436	36.8
20000	SERVICIOS NO PERSONALES	141,968,340	142,408,340	23,673,631	56,646,079	118,734,709	16.6	85,762,261	39.8
21110	Suministro de Energía Eléctrica	8,000,000	8,000,000	1,681,459	4,574,201	6,318,541	21.0	3,425,799	57.2
21200	Agua	1,000,000	1,000,000	161,698	421,003	838,302	16.2	578,997	42.1
21420	Telefonía Fija	1,500,000	1,500,000	150,453	443,548	1,349,547	10.0	1,056,452	29.6
21430	Telefonía Celular	1,000,000	1,000,000	146,282	523,342	853,718	14.6	476,658	52.3
22100	Alquiler de Edificios, Viviendas y Locales	10,200,000	11,200,000	1,068,488	3,254,725	10,131,512	9.5	7,945,275	29.1
22250	Alquiler de Equipo para Computación	70,000	70,000	7,245	7,245	62,755	10.4	62,755	10.4
22260	Alquiler de Equipo de Oficina y Muebles	2,500,000	2,500,000	275,981	708,879	2,224,019	11.0	1,791,121	28.4
22270	Alquiler de Equipos de Comunicación	350,000	350,000	16,100	144,019	333,900	4.6	205,981	41.1
22400	Derechos sobre Bienes Intangibles	100,000	100,000	0	0	100,000	0.0	100,000	0.0
22900	Otros Alquileres	100,000	100,000	47,280	47,280	52,720	47.3	52,720	47.3
23100	Mantenimiento y Reparación de Edificios y Locales	4,000,000	2,800,000	55,295	363,866	2,744,705	2.0	2,436,134	13.0
23200	Mantenimiento y Reparación de Equipos y Medios de Transporte	1,000,000	1,000,000	200,945	481,209	799,055	20.1	518,791	48.1
23320	Mantenimiento y Reparación de Equipos de Tracción y Elevación	600,000	600,000	54,389	85,439	545,611	9.1	514,561	14.2

ANEXO No. 2.2
SECRETARÍA DE FINANZAS
ADMINISTRACIÓN PÚBLICA DESCENTRALIZADA
INSTITUCIÓN: 603 INSTITUTO NACIONAL DE PREVISIÓN DEL MAGISTERIO (INPREMA)
CLASIFICACIÓN DEL GASTO SEGÚN OBJETO
TERCER TRIMESTRE 2025
RECURSOS PROPIOS
(Cifras en Lempiras)

Código	Descripción	Aprobado	Vigente	Ejecutado III Trimestre	Ejecutado Acumulado	Variación Trimestral		Variación Acumulada	
						Vig - Ejecutado	% de Ejecución	Vig- Ejec Acumulado	% de Ejecución
23360	Mantenimiento y Reparación de Equipo de Oficina y Muebles	350,000	350,000	24,431	24,431	325,569	7.0	325,569	7.0
23400	Mantenimiento y Reparación de Obras Civiles e Instalaciones Varias	6,500,000	6,500,000	263,885	553,906	6,236,115	4.1	5,946,094	8.5
23500	Limpieza, Aseo y Fumigación	800,000	800,000	9,430	59,849	790,570	1.2	740,151	7.5
23600	Mantenimiento de Sistemas Informáticos	1,000,000	1,000,000	0	3,277	1,000,000	0.0	996,723	0.3
24200	Estudios, Investigaciones y Análisis de Factibilidad	2,000,000	2,000,000	0	18,500	2,000,000	0.0	1,981,500	0.9
24300	Servicios Jurídicos	3,000,000	3,000,000	186,000	2,242,500	2,814,000	6.2	757,500	74.8
24400	Servicios de Contabilidad y Auditoría	9,500,000	8,500,000	1,615,590	6,462,359	6,884,410	19.0	2,037,641	76.0
24500	Servicios de Capacitación	4,000,000	2,750,000	670,833	1,150,790	2,079,167	24.4	1,599,210	41.8
24600	Servicios de Informática y Sistemas Computarizados	400,000	540,000	0	0	540,000	0.0	540,000	0.0
24710	Servicios de Consultoría de Gestión Administrativa y Financiera	9,000,000	6,800,000	0	82,100	6,800,000	0.0	6,717,900	1.2
25100	Servicio de Transporte	8,000,000	6,000,000	2,093,058	2,672,949	3,906,942	34.9	3,327,051	44.5
25300	Servicio de Imprenta, Publicaciones y Reproducciones	5,500,000	4,050,000	873,019	1,288,731	3,176,981	21.6	2,761,269	31.8
25400	Primas y Gastos de Seguro	30,498,340	30,498,340	8,378,023	14,510,198	22,120,317	27.5	15,988,142	47.6
25500	Comisiones y Gastos Bancarios	2,500,000	2,000,000	259,101	1,007,462	1,740,899	13.0	992,538	50.4
25600	Publicidad y Propaganda	4,000,000	4,400,000	1,387,485	2,616,756	3,012,515	31.5	1,783,244	59.5
25700	Servicio de Internet	6,500,000	6,100,000	363,215	1,174,979	5,736,785	6.0	4,925,021	19.3
25900	Otros Servicios Comerciales y Financieros	500,000	500,000	13,219	37,134	486,781	2.6	462,866	7.4
26110	Pasajes Nacionales	1,000,000	500,000	1,440	10,773	498,560	0.3	489,227	2.2
26120	Pasajes al Exterior	1,500,000	2,500,000	148,543	876,441	2,351,457	5.9	1,623,559	35.1
26210	Viáticos Nacionales	6,000,000	11,400,000	2,749,804	6,085,057	8,650,196	24.1	5,314,943	53.4
26220	Viáticos al Exterior	4,000,000	8,000,000	552,514	4,060,909	7,447,486	6.9	3,939,091	50.8
27210	Tasas	1,000,000	1,000,000	4,264	72,283	995,736	0.4	927,717	7.2
27300	Multas y Recargos	200,000	200,000	0	0	200,000	0.0	200,000	0.0
27500	Gastos Judiciales	300,000	300,000	200	2,825	299,800	0.1	297,175	0.9
29100	Ceremonial y Protocolo	3,000,000	2,000,000	213,962	577,114	1,786,038	10.7	1,422,886	28.9
29200	Servicios de Vigilancia	500,000	500,000	0	0	500,000	0.0	500,000	0.0
30000	MATERIALES Y SUMINISTROS	23,211,252	22,771,252	4,355,702	9,720,001	18,415,550	19.1	13,051,251	42.7
31110	Productos Alimenticios y Bebidas	5,151,252	7,451,252	1,796,861	4,565,245	5,654,391	24.1	2,886,007	61.3
32200	Confecciones Textiles	30,000	30,000	0	3,198	30,000	0.0	26,802	10.7
32310	Prendas de Vestir	2,000,000	1,360,000	34,392	242,304	1,325,608	2.5	1,117,696	17.8
33100	Productos de Papel y Cartón	3,000,000	3,000,000	985,994	1,875,452	2,014,006	32.9	1,124,548	62.5
33300	Productos de Artes Gráficas	160,000	160,000	6,342	8,406	153,658	4.0	151,594	5.3

ANEXO No. 2.2
SECRETARÍA DE FINANZAS
ADMINISTRACIÓN PÚBLICA DESCENTRALIZADA
INSTITUCIÓN: 603 INSTITUTO NACIONAL DE PREVISIÓN DEL MAGISTERIO (INPREMA)
CLASIFICACIÓN DEL GASTO SEGÚN OBJETO
TERCER TRIMESTRE 2025
RECURSOS PROPIOS

(Cifras en Lempiras)

Código	Descripción	Aprobado	Vigente	Ejecutado III Trimestre	Ejecutado Acumulado	Variación Trimestral		Variación Acumulada	
						Vig - Ejecutado	% de Ejecución	Vig- Ejec Acumulado	% de Ejecución
33500	Libros, Revistas y Periódicos	200,000	200,000	0	24,075	200,000	0.0	175,925	12.0
33700	Especies Timbradas y Valores	40,000	40,000	0	0	40,000	0.0	40,000	0.0
34100	Cueros y Pieles	100,000	100,000	0	11,112	100,000	0.0	88,888	11.1
34400	Llantas y Cámaras de Aire	200,000	200,000	30,735	58,630	169,265	15.4	141,370	29.3
35210	Productos Farmacéuticos y Medicinales Varios	1,000,000	200,000	47,200	87,270	152,800	23.6	112,730	43.6
35300	Abonos y Fertilizantes	70,000	70,000	0	0	70,000	0.0	70,000	0.0
35400	Insecticidas, Fumigantes y Otros	150,000	150,000	2,480	67,842	147,520	1.7	82,158	45.2
35500	Tintas, Pinturas y Colorantes	40,000	40,000	0	0	40,000	0.0	40,000	0.0
35610	Gasolina	170,000	170,000	3,207	16,417	166,793	1.9	153,583	9.7
35620	Diesel	2,000,000	1,400,000	209,881	541,466	1,190,119	15.0	858,534	38.7
35800	Productos de Material Plástico	380,000	380,000	33,231	121,511	346,769	8.7	258,489	32.0
35930	Productos Químicos de Uso Personal	30,000	30,000	0	69	30,000	0.0	29,931	0.2
36400	Herramientas Menores	200,000	200,000	0	1,010	200,000	0.0	198,990	0.5
36930	Elementos de Ferrería	700,000	700,000	165,056	293,670	534,944	23.6	406,330	42.0
37200	Productos de Vidrio	20,000	20,000	652	2,317	19,348	3.3	17,683	11.6
37300	Productos Con Propiedades Aislantes	20,000	20,000	0	0	20,000	0.0	20,000	0.0
39100	Elementos de Limpieza y Aseo Personal	1,200,000	1,200,000	492,267	862,293	707,733	41.0	337,707	71.9
39200	Útiles de Escritorio, Oficina y Enseñanza	2,600,000	1,900,000	134,467	276,124	1,765,533	7.1	1,623,876	14.5
39300	Útiles y Materiales Eléctricos	850,000	850,000	51,615	106,771	798,385	6.1	743,229	12.6
39600	Repuestos y Accesorios	2,800,000	2,800,000	361,322	544,229	2,438,678	12.9	2,255,771	19.4
39800	Útiles Deportivos, Recreativos y de Rescate	100,000	100,000	0	10,590	100,000	0.0	89,410	10.6
40000	BIENES CAPITALIZABLES	95,992,964	95,992,964	7,686,329	10,767,778	88,306,635	8.0	85,225,186	11.2
41240	Instalaciones Varias	10,000,000	10,000,000	558,934	1,466,136	9,441,066	5.6	8,533,864	14.7
42110	Muebles Varios de Oficina	29,492,964	29,492,964	1,440,736	2,369,950	28,052,228	4.9	27,123,014	8.0
42510	Equipo de Comunicación	1,500,000	1,500,000	0	87,586	1,500,000	0.0	1,412,414	5.8
42600	Equipos para Computación	14,500,000	14,500,000	3,915,006	3,934,803	10,584,994	27.0	10,565,197	27.1
45100	Aplicaciones Informáticas	28,000,000	28,000,000	1,771,653	2,909,303	26,228,347	6.3	25,090,697	10.4
46200	Equipo de Seguridad (Policía)	2,500,000	2,500,000	0	0	2,500,000	0.0	2,500,000	0.0
47110	Construcciones y Mejoras de Bienes en Dominio Privado	10,000,000	10,000,000	0	0	10,000,000	0.0	10,000,000	0.0
50000	TRANSFERENCIAS Y DONACIONES	10,703,886,559	10,703,886,559	2,208,055,910	6,711,549,282	8,495,830,649	20.6	3,992,337,277	62.7
51110	Jubilaciones y Retiros	9,325,173,108	9,325,173,108	2,117,628,110	6,394,088,339	7,207,544,998	22.7	2,931,084,769	68.6
51120	Pensiones	992,384,867	992,384,867	78,427,986	260,055,646	913,956,881	7.9	732,329,221	26.2
51211	Becas Nacionales	2,500,000	2,500,000	0	274,726	2,500,000	0.0	2,225,274	11.0

ANEXO No. 2.2
SECRETARÍA DE FINANZAS
ADMINISTRACIÓN PÚBLICA DESCENTRALIZADA
INSTITUCIÓN: 603 INSTITUTO NACIONAL DE PREVISIÓN DEL MAGISTERIO (INPREMA)
CLASIFICACIÓN DEL GASTO SEGÚN OBJETO
TERCER TRIMESTRE 2025
RECURSOS PROPIOS

(Cifras en Lempiras)

Código	Descripción	Aprobado	Vigente	Ejecutado III Trimestre	Ejecutado Acumulado	Variación Trimestral		Variación Acumulada	
						Vig - Ejecutado	% de Ejecución	Vig- Ejec Acumulado	% de Ejecución
51220	Ayuda Social a Personas	100,000	100,000	0	0	100,000	0.0	100,000	0.0
51230	Otras Asistencias Sociales	301,531,770	296,531,770	0	35,145,000	296,531,770	0.0	261,386,770	11.9
51240	Beneficios Especiales	79,556,814	79,556,814	11,999,814	21,935,571	67,557,000	15.1	57,621,243	27.6
51310	Transferencias Corrientes a Instituciones Sin Fines de Lucro	600,000	600,000	0	50,000	600,000	0.0	550,000	8.3
52120	Transferencias Corrientes a Instituciones Descentralizadas	40,000	40,000	0	0	40,000	0.0	40,000	0.0
53310	Transferencias a Organismos Internacionales - Cuotas Ordinarias	2,000,000	7,000,000	0	0	7,000,000	0.0	7,000,000	0.0
60000	ACTIVOS FINANCIEROS	17,793,933,608	17,793,933,608	1,600,268,464	6,013,188,740	16,193,665,144	9.0	11,780,744,868	33.8
62110	Préstamos a Corto Plazo a Personas	5,366,682,497	5,366,682,497	886,957,919	2,832,151,291	4,479,724,578	16.5	2,534,531,206	52.8
63110	Préstamos a Largo Plazo a Personas	756,172,605	756,172,605	41,095,861	95,158,869	715,076,744	5.4	661,013,736	12.6
64100	Títulos y Valores a Corto Plazo	5,158,687,212	5,158,687,212	241,153,084	1,640,430,592	4,917,534,128	4.7	3,518,256,620	31.8
64200	Títulos y Valores a Largo Plazo	6,512,391,294	6,512,391,294	431,061,600	1,445,447,988	6,081,329,694	6.6	5,066,943,306	22.2
	Total	29,229,467,332	29,229,467,332	3,950,889,502	13,091,280,808	25,278,577,830	13.5	16,138,186,524	44.8

ANEXO No. 3
SECRETARÍA DE FINANZAS
ADMINISTRACIÓN PÚBLICA DESCENTRALIZADA
INSTITUCIÓN: 603 INSTITUTO NACIONAL DE PREVISIÓN DEL MAGISTERIO (INPREMA)
GASTO POR PROGRAMA Y GRUPO
TERCER TRIMESTRE 2025
(Cifras en Lempiras)

Programa	Grupo de Gasto	Descripción	Aprobado	Vigente	Ejecutado III Trimestre	Ejecutado Acumulado	Variación Trimestral		Variación Acumulada	
							Vig - Ejecutado	% de Ejecución	Vig- Ejec Acumulado	% de Ejecución
01		ACTIVIDADES CENTRALES	543,360,473	540,838,195	92,462,764	234,106,430	448,375,431	17.1	306,731,765	43.3
	10000	SERVICIOS PERSONALES	279,487,917	271,465,639	57,006,203	157,655,308	214,459,436	21.0	113,810,331	58.1
	20000	SERVICIOS NO PERSONALES	139,468,340	140,408,340	23,414,530	55,638,617	116,993,810	16.7	84,769,723	39.6
	30000	MATERIALES Y SUMINISTROS	23,211,252	22,771,252	4,355,702	9,720,001	18,415,550	19.1	13,051,251	42.7
	40000	BIENES CAPITALIZABLES	95,992,964	95,992,964	7,686,329	10,767,778	88,306,635	8.0	85,225,186	11.2
	50000	TRANSFERENCIAS Y DONACIONES	5,200,000	10,200,000	0	324,726	10,200,000	0.0	9,875,274	3.2
54		BENEFICIOS DE PREVISIÓN Y SERVICIOS SOCIALES	10,735,781,710	10,731,991,899	2,215,981,033	6,731,669,749	8,516,010,866	20.6	4,000,322,150	62.7
	10000	SERVICIOS PERSONALES	32,765,843	33,976,032	7,925,123	20,445,193	26,050,909	23.3	13,530,839	60.2
	50000	TRANSFERENCIAS Y DONACIONES	10,703,015,867	10,698,015,867	2,208,055,910	6,711,224,556	8,489,959,957	20.6	3,986,791,311	62.7
55		CONCESIÓN DE PRÉSTAMOS	6,222,492,427	6,226,807,199	954,357,972	2,997,344,844	5,272,449,227	15.3	3,229,462,355	48.1
	10000	SERVICIOS PERSONALES	99,637,325	103,952,097	26,304,192	70,034,684	77,647,905	25.3	33,917,413	67.4
	60000	ACTIVOS FINANCIEROS	6,122,855,102	6,122,855,102	928,053,780	2,927,310,160	5,194,801,322	15.2	3,195,544,942	47.8
56		PORTAFOLIO DE INVERSIONES Y ACTIVOS FIJOS	11,732,162,030	11,734,159,347	688,087,733	3,128,159,785	11,046,071,614	5.9	8,605,999,562	26.7
	10000	SERVICIOS PERSONALES	58,583,524	61,080,841	15,613,948	41,273,743	45,466,893	25.6	19,807,098	67.6
	20000	SERVICIOS NO PERSONALES	2,500,000	2,000,000	259,101	1,007,462	1,740,899	13.0	992,538	50.4
	60000	ACTIVOS FINANCIEROS	11,671,078,506	11,671,078,506	672,214,684	3,085,878,580	10,998,863,822	5.8	8,585,199,926	26.4
99		TRANSFERENCIAS	40,000	40,000	0	0	40,000	0.0	40,000	0.0
	50000	TRANSFERENCIAS Y DONACIONES	40,000	40,000	0	0	40,000	0.0	40,000	0.0
		Total	29,233,836,640	29,233,836,640	3,950,889,502	13,091,280,808	25,282,947,138	13.5	16,142,555,832	44.8

ANEXO No. 4
SECRETARÍA DE FINANZAS
ADMINISTRACIÓN PÚBLICA DESCENTRALIZADA
INSTITUCIÓN: 603 INSTITUTO NACIONAL DE PREVISIÓN DEL MAGISTERIO (INPREMA)
MODIFICACIONES PRESUPUESTARIAS
TERCER TRIMESTRE 2025
(Cifras en Lempiras)

Tipo de Modificación	Descripción	Aumentos		Disminuciones		Recursos Propios	Numero de Documento FP - 05
		Nacionales	Total	Nacionales	Total		
403	Traslados ID entre grupos objetos de gasto 20000,30000 (excepto 21100, 21200, 21300, 21420) entre categorías	9,940,000	9,940,000	9,940,000	9,940,000	0	10
491	Traslados entre Objetos del Gasto de la Administración Central y/o Descentralizadas, SS,U, EPF,EPNF	16,955,765	16,955,765	16,955,765	16,955,765	0	9
	Total	26,895,765	26,895,765	26,895,765	26,895,765	0	