



Secretaría de
Finanzas
Gobierno de la República

Informe de Seguimiento y Evaluación de la Ejecución Presupuestaria Física y Financiera al Tercer Trimestre 2025

703 Universidad Nacional de Agricultura
(UNA)



Tegucigalpa, M.D.C. Noviembre 2025



SEGUIMIENTO Y EVALUACIÓN DE LA GESTIÓN PRESUPUESTARIA TERCER TRIMESTRE 2025

703: UNIVERSIDAD NACIONAL DE AGRICULTURA (UNA)

I. ANTECEDENTES

La Secretaría de Estado en el Despacho de Finanzas realiza el Informe de la Ejecución del Presupuesto de Ingresos y Egresos, con base a los artículos 45 y 46 Capítulo VII “Del Seguimiento y Evaluación de la Ejecución Presupuestaria” del Decreto Legislativo N° 83-2004, contentivo de la Ley Orgánica del Presupuesto, Acuerdo N° 1341 de la Secretaría de Finanzas, publicado en el Diario Oficial La Gaceta el 12 de febrero 2009, que aprueba las Normas Técnicas del Subsistema de Presupuesto y artículo 262 Capítulo VI “Monitoreo, Seguimiento y Evaluación” del Decreto Legislativo N° 4-2025 publicado en el Diario Oficial La Gaceta el 06 de febrero 2025, correspondiente a la Ley del Presupuesto del Ejercicio Fiscal 2025 y sus Disposiciones Generales, Aprobadas por el Congreso Nacional.

a. Autoridad Legislativa

Según el acuerdo No. 1058, contenido en el Acta No. 153 de fecha 2 de diciembre del 2002, el Consejo de Educación Superior crea la Universidad Nacional de Agricultura (UNA), como una institución del Estado con personería jurídica, sin fines de lucro, con patrimonio propio y dedicada año con año a la formación de profesionales en diferentes áreas de las Ciencias Agropecuarias y a fines, al más alto nivel científico y técnico, con énfasis en los valores éticos y morales que den por resultado un profesional especializado y fundamentalmente humano comprometido con la transformación de su patria.

La Universidad Nacional de Agricultura, se norma por la Ley de Educación Superior y su reglamento, por las Normas Académicas del nivel superior y, por este Estatuto y demás reglamentos que emanen del mismo. La UNA, para los efectos legales sustituye a la Escuela Normal de Agricultura, Centro de Educación Superior, creado mediante Acuerdo No. 200 -58-94 y Acuerdo No. 260-65-94, Emitidos por el Consejo de Educación Superior el 5 de mayo y el 8 de diciembre de 1994 respectivamente. Tal sustitución se hizo efectiva a partir de la fecha de vigencia del acuerdo de creación de la UNA.



b. Misión

“Institución de Educación Superior dedicada a la gestión del conocimiento en base a criterios de calidad, pertinencia, inclusión, innovación tecnológica e internacionalización de todo su accionar universitario, con enfoque de aprender haciendo, desarrollando ciudadanos con competencias técnicas y especializadas de las ciencias agropecuarias y áreas afines, y junto a la formación en ciudadanía y convivencia social, contribuye a la solución de problemas prioritarios del desarrollo sostenible nacional”.

c. Funciones

- ✓ Formación y perfeccionamiento a nivel de educación superior de los profesionales de las Ciencias Agrícolas y afines, capaces de contribuir al desarrollo sustentable del país; mediante metodologías que faciliten el Aprender-Haciendo.
- ✓ Contribuir al desarrollo de la investigación científica en el campo de las ciencias agrícolas y en particular investigar la realidad agrícola nacional, aplicar y difundir los resultados.
- ✓ Vinculación de sus actividades con entidades nacionales y extranjeras que perciban los mismos objetivos.

II. RESUMEN DE LA COMPOSICIÓN DEL PRESUPUESTO VIGENTE

El presente Informe contiene el análisis de la Ejecución Física y Financiera del Plan Operativo Anual y del Presupuesto de Ingresos y Egresos de la UNA correspondiente al tercer trimestre de 2025.

La UNA cuenta con un presupuesto aprobado de Setecientos Noventa y Tres Millones Cuatrocientos Ochenta y Ocho Mil Trescientos Veintiocho Lempiras Exactos (793,488,328 Lempiras) representando el 0.18% del Presupuesto General de Ingresos y Egresos de la República, que asciende a Cuatrocientos Treinta Mil Novecientos Siete Millones Ochocientos Veintiún Mil Seiscientos Doscientos Ochenta y Seis Lempiras Exactos (430,907,821,286 Lempiras).

La siguiente sección del informe provee un análisis de la composición del presupuesto vigente:

a. Fuente de Presupuesto Vigente

En el marco de la gestión correspondiente al año 2025, la Universidad Nacional de Agricultura (UNA) opera con un presupuesto vigente de 805,844,662 Lempiras. Este presupuesto se estructura a partir de tres fuentes, siendo el 91.1% del total provisto por fondos nacionales, que incluyen recursos derivados de la Transferencia de la Administración Central. El 7.7% se compone de Recursos Propios generados internamente por la universidad, consolidando así la base financiera para llevar a cabo sus actividades y proyectos durante el mencionado período y el restante 1.1% a Donaciones Internas productos de los fondos BCH.

b. Presupuesto Vigente por Grupo

Como se muestra en siguiente gráfica, el Grupo de Gasto más destacado en el presupuesto actual de la UNA para el Ejercicio Fiscal 2025 corresponde al grupo de Servicios Personales, con una asignación de 512,931,002 Lempiras (63.7%). Estos fondos se destinan para cumplir con compromisos salariales de los empleados de la universidad, así como para el pago de vacaciones y beneficios colaterales y aportes patronales, le sigue Bienes Capitalizables con una asignación de 128,344,962 Lempiras (15.9%); Materiales y Suministros, con 77,047,087 Lempiras (9.6%), los Servicios No Personales, con una asignación de 80,409,051 Lempiras (10.0%) y Transferencias y Donaciones, con una asignación de 7,112,560 Lempiras (0.9%).

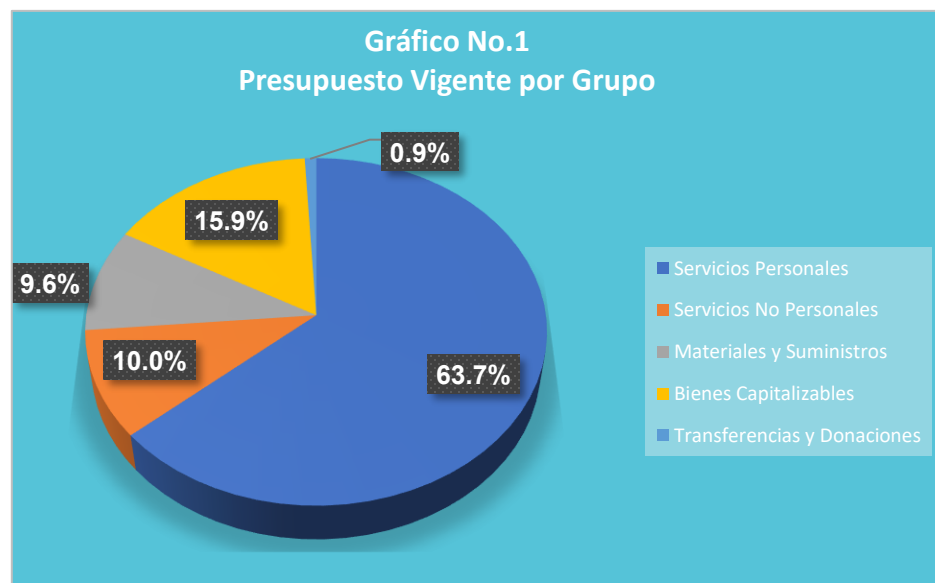



c. Gasto por Grupo Ejecutado 2023-2024-Vigente 2025

La gráfica que sigue refleja la distribución de gastos a lo largo de los últimos tres años. Se destaca que la ejecución del gasto en 2024 superó en un 12.8% respecto al año 2023. En cuanto al presupuesto vigente para el año 2025, se observa un incremento del 20.9% con respecto al gasto devengado en 2024, siendo el grupo de servicios personales identificado como la categoría de mayor relevancia en esta asignación presupuestaria.

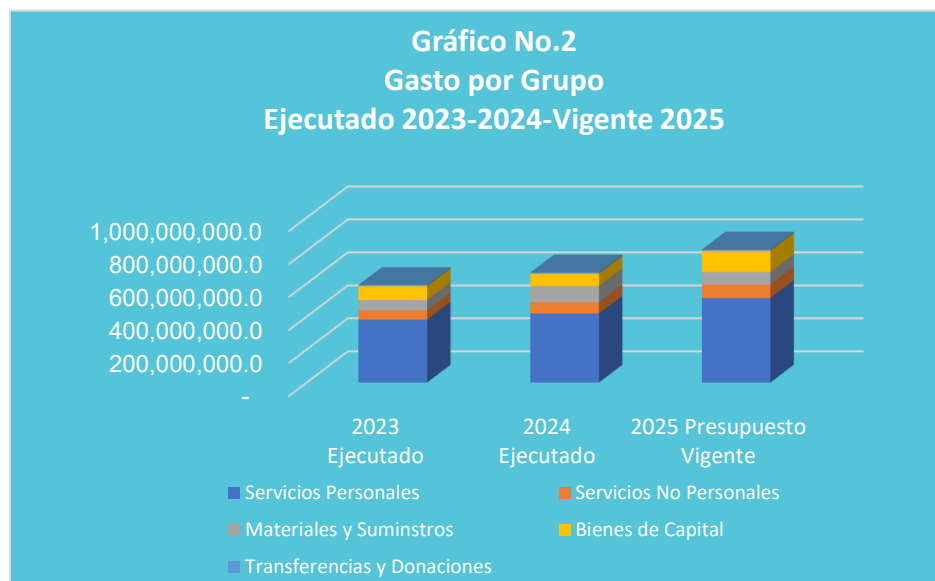

d. Presupuesto Vigente por Programa

La Universidad Nacional de Agricultura (UNA) opera a través de cuatro programas, dos de apoyo identificados como "Actividades Centrales" y "Transferencias", y dos programas operativos denominados "Formación y Promoción Universitaria". Este último destaca como el más significativo, con un Presupuesto Vigente de 573,380,630 Lempiras (71.2%), en este programa se focaliza en actividades orientadas a la formación profesional a nivel de educación superior. Por otro lado, las "Actividades Centrales" recibe una asignación de 156,099,191 Lempiras (19.4%), siendo responsables de la gestión administrativa y comercial a nivel nacional, así como las funciones de rectoría. Finalmente, el Programa "Producción y Comercialización Agropecuaria" recibe el 9.5% lo que representa 76,354,841 Lempiras del presupuesto, contribuyendo al desarrollo de las capacidades productivas del sector agrícola.

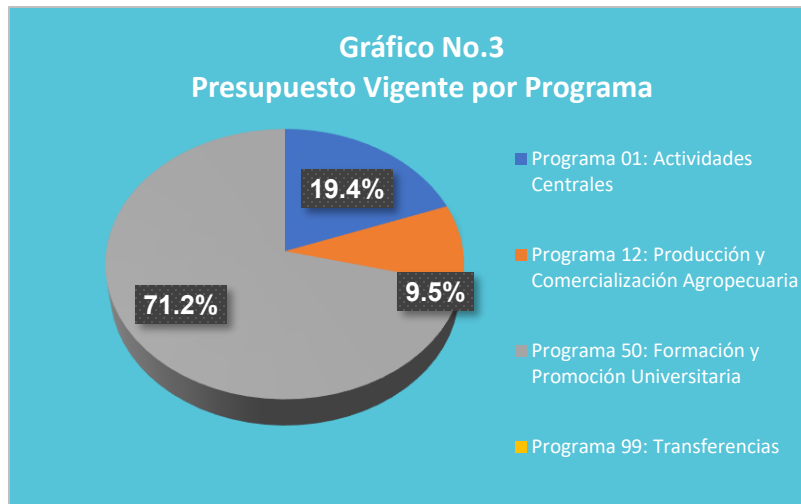

e. Gasto por Programa Ejecutado 2023-2024 Vigente 2025

La gráfica siguiente muestra el total de gastos por programa durante los últimos tres años en comparación a su presupuesto vigente del presente año, se observa que, en relación con el ejecutado del año 2024, muestra un incremento superior al 20.9% (139,033,889 Lempiras), incidiendo esencialmente en el Programa 50 Formación y Promoción Universitaria en un 38.2% (158,511,802 Lempiras) en comparación al ejecutado; en el Programa 01 Actividades Centrales con 156,099,191 Lempiras con una disminución de 26,176,329 Lempiras y el Programa 12 Producción y Comercialización Agropecuaria con una asignación de 76,354,841 Lempiras superior en 9.6% (6,698,416 Lempiras), con el ejecutado 2024.

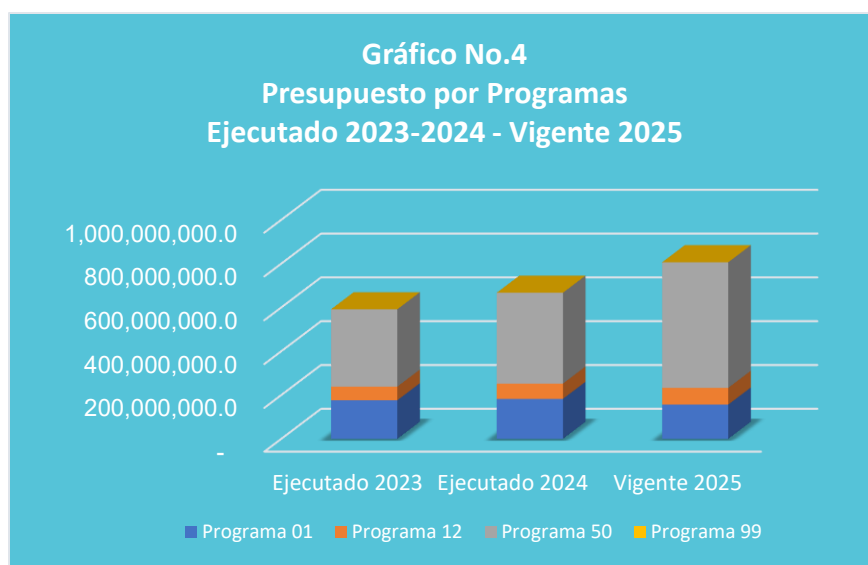



III. ANÁLISIS DE LA EJECUCIÓN PRESUPUESTARIA

a. Asuntos Relevantes

Para este trimestre se realizó una incorporación presupuestaria por un valor de 12,356,334 Lempiras de los cuales 3,095,000 Lempiras corresponden a fuente 11 Tesoro Nacional y 9,261,334 Lempiras con fuente 14 Donaciones Internas, producto de la disponibilidad financiera que la institución tiene y en competencias del art. 20 del DL 4-2025, contenido en las Disposiciones Generales de Presupuesto 2025.

b. Análisis de los Objetivos

La UNA para el Ejercicio Fiscal 2025 ha definido seis objetivos operativos:

- Incrementar el número de estudiantes hombres y mujeres a nivel de educación superior en modalidad de internado y externado matriculados en las diferentes carreras.
- Fortalecer el conocimiento de los docentes hombres y mujeres a través de procesos de capacitación continua y acompañamiento.
- Realizar alianzas estratégicas internacionales que permitan el conocimiento de la UNAG a nivel internacional y la movilidad de estudiantes y docentes hombres y mujeres.
- Proveer servicios de desarrollo integral a los estudiantes hombres y mujeres matriculados en las distintas carreras.
- Realizar proyectos y artículos de investigación en ciencias agropecuarias, ambientales, médico veterinarias y agroalimentarias, para la difusión y transferencia de conocimiento.
- Incrementar la producción agrícola, pecuaria y el procesamiento de los productos en las unidades productivas institucionales.
- Atender a productores agropecuarios con transferencia de tecnología y apoyo técnico.

c. Análisis de los Ingresos

El Presupuesto Vigente de ingresos asciende a 793,488,328 Lempiras, donde el 92.2% (731,428,328 Lempiras) corresponde a la Transferencia Corriente y de Capital otorgada por la Administración Central y el 7.8% (62,060,000 Lempiras), proviene de los ingresos generados por la propia operatividad de la institución. (Ver Anexo N.º 1 Clasificación de los Ingresos por Rubro).



Cuadro No. 1
Ingresos por Tipo de Rubro
(Cifras en Lempiras)

Descripción	Aprobado	Vigente	Recaudación del III Trimestre	Recaudación Acumulada	% al Trim.	% Acum.
INGRESOS CORRIENTES	688,953,536	688,953,536	51,381,400	325,701,407	7.5	47.3
Venta de Bienes y Servicios Del Gobierno General	62,060,000	62,060,000	11,381,400	19,135,072	18.3	30.8
Transferencias y Donaciones Corrientes	626,893,536	626,893,536	40,000,000	306,566,335	6.4	48.9
INGRESOS DE CAPITAL	104,534,792	116,891,126	0	10,126,673	0.0	8.7
Transferencias y Donaciones de Capital	104,534,792	104,534,792	0	10,126,673	0.0	9.7
Activos Financieros	0	12,356,334	0	0	0.0	0.0
Totales	793,488,328	805,844,662	51,381,400	335,828,080	6.4	41.7

Observaciones sobre Ejecución Trimestral

Los ingresos recaudados para este trimestre ascienden a un monto de 51,381,400 Lempiras, que equivalen a un 6.4% con relación al presupuesto vigente, donde la captación de ingresos principalmente compuesto por transferencia corriente procedente de la Administración Central por 40,000,000 Lempiras equivalente al 77.8% y el 22.2% (11,381,400 Lempiras), provenientes de la venta de Bienes y Servicios del Gobierno General.

Observaciones sobre la Ejecución Acumulada

La recaudación acumulada de los ingresos asciende a 335,828,080 Lempiras, que representa el 41.7% de total recaudado con respecto al presupuesto vigente, de los cuales el 94.3% (316,693,008 Lempiras), corresponden a la transferencia que reciben de la Administración Central y el 5.7% (19,135,072 Lempiras), de la captación de ingresos que se deriva de las ventas de Bienes y Servicios.

Respuesta de la Institución

No se requiere respuesta por parte de la institución.

d. Análisis de los Gastos

1. Gastos por Grupo



La clasificación por objeto del gasto se conceptúa como una ordenación sistemática y homogénea de los bienes, servicios y las transferencias que el Sector Público aplica en el desarrollo de su gestión. Lo anterior permite identificar claramente y con transparencia los bienes y servicios que se adquieren, así como las transferencias que se ejecutan.

La siguiente tabla brinda un resumen de los Gastos por grupo total fuentes. Para más detalles a nivel de Fuentes Nacionales vea Anexo 2 Objetiva Clasificación del Gasto.

Cuadro No. 2
Ejecución de Egresos por Grupo de Gasto
(Cifras en Lempiras)

Grupo	Aprobado	Vigente	Ejecutado del III Trimestre	Ejecutado Acumulado	Disponible	% del Trim.	% Acum.
Servicios Personales	499,029,017	512,931,002	120,342,345	323,488,087	189,442,915	23.5	63.1
Servicios No Personales	68,820,561	80,409,051	29,362,503	71,541,943	8,867,108	36.5	89.0
Materiales y Suministros	110,172,403	77,047,087	24,186,974	51,910,282	25,136,805	31.4	67.4
Bienes Capitalizables	108,353,787	128,344,962	5,894,078	10,220,499	118,124,463	4.6	8.0
Transferencias y Donaciones	7,112,560	7,112,560	948,146	4,168,568	2,943,992	13.3	58.6
Totales	793,488,328	805,844,662	180,734,046	461,329,380	344,515,282	22.4	57.2

Observaciones sobre Ejecución Trimestral

La ejecución más destacada durante el tercer trimestre se observa en el Grupo de gasto Servicios Personales en el cual se comprende el pago de sueldos y salarios, aportaciones patronales y beneficios del personal de la institución, que ascienden a 120,342,345 Lempiras, equivalente al 66.6% del total ejecutado en el trimestre y 23.5% con relación al presupuesto vigente, seguido del grupo de gasto Servicios No Personales con 29,362,503 Lempiras, lo que representa el 16.2% del total ejecutado en el trimestre.

Observaciones sobre la Ejecución Acumulada

La ejecución acumulada representa el 57.2% (461,329,380 Lempiras), siendo la mayor erogación en el grupo Servicios Personales con un total de 323,488,087 Lempiras, erogaciones que corresponden al pago de los sueldos y colaterales de los empleados de la institución, seguido de los Servicios No Personales con 71,541,943 Lempiras, en el cual se contemplan las erogaciones para el funcionamiento de la Institución.

Respuesta de la Institución

No se requiere respuesta por parte de la institución.



2. Gastos por Programa

Esta sección brinda una descripción general tanto del desempeño financiero como el físico de cada programa para el trimestre, así como también a la fecha. Algunos programas administrativos no tienen productos identificados. La información financiera de estos programas ha sido consolidada. Para información detallada ver Anexo 3 Ejecución por Programa y Grupo de Gasto.

a. Programa Administrativo

Programa: Actividades Centrales

Este programa es destinado al apoyo de las actividades operativas institucionales que contribuyen al fortalecimiento de la institución.

Cuadro No. 3
Ejecución de Egresos por Programas Administrativos
(Cifras en Lempiras)

Aprobado	Vigente	Ejecutado del III Trimestre	Ejecutado Acumulado	Disponible	% del Trimestre	% Acumulado
145,612,975	156,099,191	41,377,128	103,459,300	114,722,063	26.5	66.3

Observaciones sobre Ejecución Trimestral

Para el tercer trimestre el programa registra una ejecución de 41,377,128 Lempiras, equivalente al 26.5% del presupuesto vigente asignado a este programa, en dicha ejecución se destaca el grupo del gasto de Servicios Personales con el 70.4%, equivalente a 29,133,080 Lempiras, seguido de Materiales y Suministros con 9,731,763 Lempiras ejecutados durante este trimestre.

Observaciones sobre la Ejecución Acumulada

La ejecución acumulada del programa muestra una ejecución de 103,459,300 Lempiras, que representan el 66.3% en relación con su presupuesto vigente, en donde sus erogaciones de mayor relevancia son los Servicios Personales con el 77.9% (80,552,871 Lempiras).

Respuesta de la Institución

No se requiere respuesta por parte de la institución.



Modificaciones Presupuestarias Relevantes del Programa

Para este trimestre no se registran Modificaciones Presupuestarias relevantes.

Programa: 99 Transferencias

El Programa 99 engloba exclusivamente las asignaciones a favor de Instituciones Descentralizadas, en el caso de la UNA este Programa incluye la transferencia corriente a favor del Instituto Hondureño para la Prevención y Tratamiento del Alcoholismo, Drogadicción y Fármaco Dependencia – IHADFA, con una asignación de 10,000 Lempiras.

Cuadro No. 4
Ejecución de Egresos por Programas Administrativos
(Cifras en Lempiras)

Aprobado	Vigente	Ejecutado del III Trimestre	Ejecutado Acumulado	Disponible	% del Trimestre	% Acumulado
10,000	10,000	0	10,000	0	0.0	100.0

Observaciones sobre Ejecución Trimestral

Para este tercer trimestre no se observa una ejecución debido a que la UNA ya transfirió la totalidad de los fondos al IHADFA.

Observaciones sobre la Ejecución Acumulada

La ejecución acumulada del programa muestra una ejecución del 100.0% en relación con su presupuesto vigente, debido a que en el primer trimestre se ejecutó la transferencia al IHADFA.

Respuesta de la Institución

No se requiere respuesta por parte de la institución.

Modificaciones Presupuestarias Relevantes del Programa

Para este trimestre no se registran Modificaciones Presupuestarias relevantes



b. Programas Operativos

Programa: 12 Producción y Comercialización Agropecuaria

Con un presupuesto vigente de 76,354,841 Lempiras, este programa tiene como finalidad facilitar las acciones esenciales para coordinar, dirigir y articular la producción vegetal, animal y su posterior comercialización. Engloba todas las medidas necesarias para implementar la producción de productos de origen vegetal, desde la adquisición de insumos y la preparación del terreno hasta la comercialización o entrega al comedor de la universidad.

Cuadro No. 5
Ejecución de Egresos por Programa
(Cifras en Lempiras)

Información Financiera						
Presupuesto Aprobado	Presupuesto Vigente	Ejecutado del III Trimestre	Ejecutado Acumulado	Disponible	% Trimestre	% Acumulado
69,356,179	76,354,841	14,296,812	43,713,775	32,641,066	18.7	57.3
Información Física						
Descripción del Producto	Producción de origen animal y vegetal obtenida y comercializada (para consumo en el comedor estudiantil y comercializada en la tienda universitaria).			Unidad de Medida del Producto	Kilogramo	
Trimestral						
Programado		Ejecutado		% Ejecutado		
Cantidad	Asignación Presupuestaria	Cantidad	Asignación Presupuestaria	Cantidad	Asignación Presupuestaria	
139,602	20,286,053	438,257	14,296,812	313.9	70.5	
Anual						
Programado		Ejecutado		% Ejecutado		
Cantidad	Asignación Presupuestaria	Cantidad	Asignación Presupuestaria	Cantidad	Asignación Presupuestaria	
714,744	76,354,841	891,867	43,713,775	124.8	57.3	

Observaciones sobre Ejecución Trimestral

Para el tercer trimestre, de acuerdo con la información del Sistema de Administración Financiera Integrada (SIAFI), la UNA alcanzo una ejecución mayor del 100.0% de lo estimado, alcanzando una producción de 438,257 kilogramos, con relación a lo que se programó (139,602 kilogramos), y en cuanto a la ejecución financiera ascendió a 14,296,812 Lempiras logrando una ejecución del 70.5% del presupuesto programado.



Observaciones sobre la Ejecución Acumulada

Para el tercer trimestre, este programa ha ejecutado el 57.3% de la programación financiera anual y la meta física, ya supero el 100.0%, resultando en la producción de origen animal y vegetal obtenida y comercializada en 891,867 Kilogramos.

Respuesta de la Institución

No se requiere respuesta por parte de la institución.

Modificaciones Presupuestarias Relevantes del Programa

Este Programa no presenta modificaciones relevantes para el trimestre.

Programa: 50 Formación y Promoción Académica

Con un presupuesto vigente de 573,380,630 Lempiras, este programa abarca la gestión operativa llevada a cabo por la UNA e incorpora la formación de profesionales universitarios en el campo agrícola, provenientes de diversos sectores del país, con especial atención aquellos menos favorecidos en términos de acceso a la educación superior. Además, proporciona asistencia técnica a los productores agropecuarios de las áreas circundantes a la UNA.

Cuadro No. 6
Ejecución de Egresos por Programa
(Cifras en Lempiras)

Información Financiera						
Presupuesto Aprobado	Presupuesto Vigente	Ejecutado del III Trimestre	Ejecutado Acumulado	Disponible	% Trimestre	% Acumulado
578,509,174	573,380,630	125,060,106	314,146,305	259,234,325	21.8	54.8
Información Física						
Descripción del Producto	Profesionales graduados con gestión del conocimiento en áreas agropecuarias y ambientales, al servicio del pueblo Hondureño.			Unidad de Medida del Producto	Egresado (A)	
Trimestral						
Programado		Ejecutado		% Ejecutado		
Cantidad	Asignación Presupuestaria	Cantidad	Asignación Presupuestaria	Cantidad	Asignación Presupuestaria	
125	141,959,849	57	125,060,106	45.6	88.1	
Anual						
Programado		Ejecutado		% Ejecutado		
Cantidad	Asignación Presupuestaria	Cantidad	Asignación Presupuestaria	Cantidad	Asignación Presupuestaria	
364	573,380,630	191	314,146,305	52.5	54.8	



Observaciones sobre Ejecución Trimestral

Para el tercer trimestre, de acuerdo con la información del Sistema de Administración Financiera Integrada (SIAFI), la UNA registra una ejecución dentro de las metas físicas de 45.6% con respecto a lo programado en este trimestre, registrando 57 egresados de los 125 programados; en cuanto a la ejecución financiera ascendió a 125,060,106 Lempiras representando un 88.1% de ejecución con respecto al presupuesto programado.

Observaciones sobre la Ejecución Acumulada

Para el tercer trimestre, este programa ha ejecutado el 54.8% de la programación financiera anual, equivalente a 314,146,305 Lempiras. Por otro lado, la meta física, muestra un avance del 52.5%, resultando en la graduación de 191 estudiantes a nivel de grado y técnicos en diversas áreas de conocimiento ofrecidas por la UNA.

Respuesta de la Institución

No se requiere respuesta por parte de la institución.

Modificaciones Presupuestarias Relevantes del Programa

Para este trimestre no se registran Modificaciones Presupuestarias relevantes.



V. RECOMENDACIONES

- ✓ Conservar registros actualizados de la ejecución presupuestaria de Ingresos y Egresos en el Sistema de Información Financiera Integrada (SIAFI).
- ✓ Continuar vigilando el cumplimiento de la normativa legal vigente para la ejecución del presupuesto, conforme a lo establecido en la Ley Orgánica del Presupuesto, las Normas Técnicas del Subsistema de Presupuesto y las Disposiciones Generales del Presupuesto.
- ✓ Realizar una mejor programación del POA y Presupuesto para mejorar la ejecución de las metas físicas y financieras, con programación en base a costos y programación física reales.
- ✓ Mantener la congruencia entre las cifras generadas del sistema con los informes de autoevaluación realizados por la Institución que son remitidas a esta Secretaría de Estado.



VI. ANEXOS

1. Clasificación de los Recursos por Rubro.
2. Clasificación del Objeto Específico del Gastos y Tipos de Fondos.
 - 2.1 Objetiva Clasificación del Gasto por Objeto Tesoro Nacional.
 - 2.2 Objetiva Clasificación del Gasto por Objeto Recursos Propios.
 - 2.3 Objetiva Clasificación del Gasto por Objeto Donaciones Internas.
3. Ejecución por Programa y Grupo de Gasto.
4. Modificaciones Presupuestarias.

ANEXO No. 1
SECRETARÍA DE FINANZAS
ADMINISTRACIÓN PÚBLICA DESCENTRALIZADA
INSTITUCIÓN: 703 UNIVERSIDAD NACIONAL DE AGRICULTURA (UNA)
CLASIFICACIÓN DE LOS INGRESOS POR RUBROS
TERCER TRIMESTRE 2025
FONDOS TOTALES

(Cifras en Lempiras)

Rubro	Descripción	Aprobado	Vigente	Recaudado III Trimestre	Recaudado Acumulado	Variación Trimestral		Variación Acumulada	
						Vig - Recaudado	% de Ejecución	Vig- Rec Acumulado	% de Ejecución
10000	INGRESOS CORRIENTES	688,953,536	688,953,536	51,381,400	325,701,407	637,572,136	7.5	363,252,129	47.3
15000	VENTAS DE BIENES Y SERVICIOS DEL GOBIERNO GENERAL	62,060,000	62,060,000	11,381,400	19,135,072	50,678,600	18.3	42,924,928	30.8
15100	VENTA DE BIENES	27,712,918	27,712,918	2,045,839	8,967,461	25,667,079	7.4	18,745,457	32.4
15199	Venta de Bienes Varios	27,712,918	27,712,918	2,045,839	8,967,461	25,667,079	7.4	18,745,457	32.4
15200	VENTA DE SERVICIOS	34,347,082	34,347,082	9,335,562	10,167,611	22,499,405	13.8	19,475,679	25.4
15299	Venta de Servicios Varios	34,347,082	34,347,082	9,335,562	10,167,611	25,011,520	27.2	24,179,471	29.6
18000	TRANSFERENCIAS Y DONACIONES CORRIENTES A INSTITUCIONES DEL SECTOR PÚBLICO	626,893,536	626,893,536	40,000,000	306,566,335	586,893,536	6.4	320,327,201	48.9
18100	TRANSFERENCIAS Y DONACIONES CORRIENTES DEL GOBIERNO GENERAL	626,893,536	626,893,536	40,000,000	306,566,335	586,893,536	6.4	320,327,201	48.9
18101	Transferencias Corrientes de la Administración Central	626,893,536	626,893,536	40,000,000	306,566,335	586,893,536	6.4	320,327,201	48.9
20000	INGRESOS DE CAPITAL	104,534,792	116,891,126	0	10,126,673	116,891,126	0.0	106,764,453	8.7
22000	TRANSFERENCIAS Y DONACIONES DE CAPITAL	104,534,792	104,534,792	0	10,126,673	104,534,792	0.0	94,408,119	9.7
22100	TRANSFERENCIAS DE CAPITAL DEL GOBIERNO GENERAL	104,534,792	104,534,792	0	10,126,673	104,534,792	0.0	94,408,119	9.7
22101	Transferencias de Capital de la Administración Central	104,534,792	104,534,792	0	10,126,673	104,534,792	0.0	94,408,119	9.7
23000	ACTIVOS FINANCIEROS	0	12,356,334	0	0	12,356,334	0.0	12,356,334	0.0
23900	DISMINUCIÓN DE OTROS ACTIVOS FINANCIEROS	0	12,356,334	0	0	12,356,334	0.0	12,356,334	0.0
23901	Disminución de disponibilidades de años anteriores	0	12,356,334	0	0	12,356,334	0.0	12,356,334	0.0
	TOTAL	793,488,328	805,844,662	51,381,400	335,828,080	754,463,262	6.4	470,016,582	41.7

ANEXO No. 1
SECRETARÍA DE FINANZAS
ADMINISTRACIÓN PÚBLICA DESCENTRALIZADA
INSTITUCIÓN: 703 UNIVERSIDAD NACIONAL DE AGRICULTURA (UNA)
CLASIFICACIÓN DE LOS INGRESOS POR RUBROS
TERCER TRIMESTRE 2025
TESORO NACIONAL
(Cifras en Lempiras)

Rubro	Descripción	Aprobado	Vigente	Recaudado III Trimestre	Recaudado Acumulado	Variación Trimestral		Variación Acumulada	
						Vig - Recaudado	% de Ejecución	Vig- Rec Acumulado	% de Ejecución
10000	INGRESOS CORRIENTES	626,893,536	626,893,536	40,000,000	306,566,335	586,893,536	6.4	320,327,201	48.9
18000	TRANSFERENCIAS Y DONACIONES CORRIENTES A INSTITUCIONES DEL SECTOR PÚBLICO	626,893,536	626,893,536	40,000,000	306,566,335	586,893,536	6.4	320,327,201	48.9
18100	TRANSFERENCIAS Y DONACIONES CORRIENTES DEL GOBIERNO GENERAL	626,893,536	626,893,536	40,000,000	306,566,335	586,893,536	6.4	320,327,201	48.9
18101	Transferencias Corrientes de la Administración Central	626,893,536	626,893,536	40,000,000	306,566,335	586,893,536	6.4	320,327,201	48.9
20000	INGRESOS DE CAPITAL	104,534,792	104,534,792	0	10,126,673	104,534,792	0.0	94,408,119	9.7
22000	TRANSFERENCIAS Y DONACIONES DE CAPITAL	104,534,792	104,534,792	0	10,126,673	104,534,792	0.0	94,408,119	9.7
22100	TRANSFERENCIAS DE CAPITAL DEL GOBIERNO GENERAL	104,534,792	104,534,792	0	10,126,673	104,534,792	0.0	94,408,119	9.7
22101	Transferencias de Capital de la Administración Central	104,534,792	104,534,792	0	10,126,673	104,534,792	0.0	94,408,119	9.7
	TOTAL	731,428,328	731,428,328	40,000,000	316,693,008	691,428,328	5.5	414,735,320	43.3

RECURSOS PROPIOS

(Cifras en Lempiras)

Rubro	Descripción	Aprobado	Vigente	Recaudado III Trimestre	Recaudado Acumulado	Variación Trimestral		Variación Acumulada	
						Vig - Recaudado	% de Ejecución	Vig- Rec Acumulado	% de Ejecución
10000	INGRESOS CORRIENTES	62,060,000	62,060,000	11,381,400	19,135,072	50,678,600	18.3	42,924,928	30.8
15000	VENTAS DE BIENES Y SERVICIOS DEL GOBIERNO GENERAL	62,060,000	62,060,000	11,381,400	19,135,072	50,678,600	18.3	42,924,928	30.8
15100	VENTA DE BIENES	27,712,918	27,712,918	2,045,839	8,967,461	25,667,079	7.4	18,745,457	32.4
15199	Venta de Bienes Varios	27,712,918	27,712,918	2,045,839	8,967,461	25,667,079	7.4	18,745,457	32.4
15200	VENTA DE SERVICIOS	34,347,082	34,347,082	9,335,562	10,167,611	22,499,405	13.8	19,475,679	25.4
15299	Venta de Servicios Varios	34,347,082	34,347,082	9,335,562	10,167,611	25,011,520	27.2	24,179,471	29.6
	TOTAL	62,060,000	62,060,000	11,381,400	19,135,072	50,678,600	18.3	42,924,928	30.8

DONACIONES INTERNAS

(Cifras en Lempiras)

18101	Descripción	Aprobado	Vigente	Recaudado III Trimestre	Recaudado Acumulado	Variación Trimestral		Variación Acumulada	
						Vig - Recaudado	% de Ejecución	Vig- Rec Acumulado	% de Ejecución
20000	INGRESOS DE CAPITAL	0	12,356,334	0	0	12,356,334	0.0	12,356,334	0.0
23000	ACTIVOS FINANCIEROS	0	12,356,334	0	0	12,356,334	0.0	12,356,334	0.0
23900	DISMINUCIÓN DE OTROS ACTIVOS FINANCIEROS	0	12,356,334	0	0	12,356,334	0.0	12,356,334	0.0
23901	Disminución de disponibilidades de años anteriores	0	12,356,334	0	0	12,356,334	0.0	12,356,334	0.0
	TOTAL	0	12,356,334	0	0	12,356,334	0.0	12,356,334	0.0

ANEXO No. 2
SECRETARÍA DE FINANZAS
ADMINISTRACIÓN PÚBLICA DESCENTRALIZADA
INSTITUCIÓN: 703 UNIVERSIDAD NACIONAL DE AGRICULTURA (UNA)
CLASIFICACIÓN DEL GASTO SEGÚN OBJETO
TERCER TRIMESTRE 2025
FONDOS TOTALES
(Cifras en Lempiras)

Código	Descripción	Aprobado	Vigente	Ejecutado III Trimestre	Ejecutado Acumulado	Variación Trimestral		Variación Acumulada	
						Vig - Ejecutado	% de Ejecución	Vig- Ejec Acumulado	% de Ejecución
10000	SERVICIOS PERSONALES	499,029,017	512,931,002	120,342,345	323,488,087	392,588,657	23.5	189,442,915	63.1
11100	Sueldos Básicos	263,438,850	321,295,862	92,689,147	230,285,981	228,606,715	28.8	91,009,881	71.7
11400	Adicionales	110,926,713	46,575,665	4,796,003	12,770,244	41,779,662	10.3	33,805,421	27.4
11510	Decimotercer Mes	22,832,201	27,653,655	1,838,427	2,479,985	25,815,228	6.6	25,173,670	9.0
11520	Decimocuarto Mes	22,832,201	25,241,806	12,928	22,955,725	25,228,878	0.1	2,286,081	90.9
11600	Complementos	22,832,201	27,655,905	5,709,073	20,708,971	21,946,832	20.6	6,946,934	74.9
11710	Contribuciones al Instituto Nacional de Jubilaciones y Pensiones de los Empleados y Funcionarios del Poder Ejecutivo	37,720,054	46,061,312	13,308,184	28,671,682	32,753,128	28.9	17,389,630	62.2
11750	Contribuciones para Seguro Social	6,866,409	6,866,409	1,758,825	5,016,690	5,107,584	25.6	1,849,719	73.1
12100	Sueldos Básicos	2,700,388	2,700,388	0	0	2,700,388	0.0	2,700,388	0.0
12200	Jornales	2,500,000	2,500,000	0	0	2,500,000	0.0	2,500,000	0.0
12300	Adicionales	400,000	400,000	0	0	400,000	0.0	400,000	0.0
12910	Contratos Especiales	3,000,000	3,000,000	0	0	3,000,000	0.0	3,000,000	0.0
14300	Gastos de Representación en el País	180,000	180,000	45,000	135,000	135,000	25.0	45,000	75.0
15900	Otras Asistencia Social al Personal	1,300,000	1,300,000	181,000	402,000	1,119,000	13.9	898,000	30.9
16200	Compensaciones	1,500,000	1,500,000	3,760	61,808	1,496,240	0.3	1,438,192	4.1
20000	SERVICIOS NO PERSONALES	68,820,561	80,409,051	29,362,503	71,541,943	51,046,548	36.5	8,867,108	89.0
21110	Suministro de Energía Eléctrica	9,079,361	12,579,361	3,498,326	12,579,361	9,081,035	27.8	0	100.0
21200	Agua	500	14,952	2,889	8,341	12,063	19.3	6,611	55.8
21410	Correo Postal	70,752	53,852	192	18,096	53,660	0.4	35,756	33.6
21420	Telefonía Fija	0	60,000	35,000	35,000	25,000	58.3	25,000	58.3
21430	Telefonía Celular	100	100	0	0	100	0.0	100	0.0
22100	Alquiler de Edificios, Viviendas y Locales	0	200,000	188,500	188,500	11,500	94.3	11,500	94.3
22210	Alquiler de Equipos y Maquinarias de Producción	82,834	82,834	0	0	82,834	0.0	82,834	0.0
22220	Alquiler de Equipos de Transporte, Tracción y Elevación	665,208	406,570	103,610	390,354	302,960	25.5	16,216	96.0
22900	Otros Alquileres	415,050	919,220	644,994	847,329	274,226	70.2	71,891	92.2
23100	Mantenimiento y Reparación de Edificios y Locales	1,382,903	1,817,103	880,253	1,167,217	936,850	48.4	649,886	64.2
23200	Mantenimiento y Reparación de Equipos y Medios de Transporte	2,365,039	2,067,217	227,147	1,443,872	1,840,070	11.0	623,345	69.8
23310	Mantenimiento y Reparación de Equipos y Maquinarias de Producción	827,928	1,058,728	375,860	582,457	682,868	35.5	476,271	55.0
23330	Mantenimiento y Reparación de Equipos Sanitarios y de Laboratorio	116,560	27,924	6,714	6,714	21,210	24.0	21,210	24.0
23350	Mantenimiento y Reparación de Equipo para Computación	0	26,370	11,168	26,370	15,202	42.3	1	100.0
23360	Mantenimiento y Reparación de Equipo de Oficina y Muebles	196,000	0	0	0	0	0.0	0	0.0
23390	Mantenimiento y Reparación de Otros Equipos	355,800	165,478	22,158	90,041	143,320	13.4	75,437	54.4
23400	Mantenimiento y Reparación de Obras Civiles e Instalaciones Varias	200,000	278,000	49,930	88,927	228,070	18.0	189,073	32.0
23500	Limpieza, Aseo y Fumigación	841,373	766,002	127,543	142,171	638,459	16.7	623,831	18.6
24130	Servicios Médicos	5,000	5,000	0	0	5,000	0.0	5,000	0.0
24200	Estudios, Investigaciones y Análisis de Factibilidad	1,351,943	1,333,300	0	25,947	1,333,300	0.0	1,307,354	1.9
24500	Servicios de Capacitación	976,826	661,939	62,853	296,790	599,086	9.5	365,149	44.8

ANEXO No. 2
SECRETARÍA DE FINANZAS
ADMINISTRACIÓN PÚBLICA DESCENTRALIZADA
INSTITUCIÓN: 703 UNIVERSIDAD NACIONAL DE AGRICULTURA (UNA)
CLASIFICACIÓN DEL GASTO SEGÚN OBJETO
TERCER TRIMESTRE 2025
FONDOS TOTALES

(Cifras en Lempiras)

Código	Descripción	Aprobado	Vigente	Ejecutado III Trimestre	Ejecutado Acumulado	Variación Trimestral		Variación Acumulada	
						Vig - Ejecutado	% de Ejecución	Vig- Ejec Acumulado	% de Ejecución
24600	Servicios de Informática y Sistemas Computarizados	185,000	0	0	0	0	0.0	0	0.0
24710	Servicios de Consultoría de Gestión Administrativa y Financiera	768,487	520,823	295,000	295,000	225,823	56.6	225,823	56.6
24720	Servicios de Consultoría de Monitoreo y Evaluación	1,304,724	1,304,724	180,200	180,200	1,124,524	13.8	1,124,524	13.8
25100	Servicio de Transporte	59,100	370,100	35,509	204,323	334,591	9.6	165,777	55.2
25300	Servicio de Imprenta, Publicaciones y Reproducciones	451,806	283,601	19,044	19,044	264,557	6.7	264,557	6.7
25400	Primas y Gastos de Seguro	635,000	136,000	45,000	132,000	91,000	33.1	4,000	97.1
25500	Comisiones y Gastos Bancarios	3,400	1,500	0	0	1,500	0.0	1,500	0.0
25600	Publicidad y Propaganda	1,259,743	767,132	439,374	691,799	327,758	57.3	75,333	90.2
25700	Servicio de Internet	2,299,213	2,688,745	1,497,914	2,643,745	1,190,831	55.7	45,000	98.3
25900	Otros Servicios Comerciales y Financieros	9,600	600	600	600	0	100.0	0	100.0
26110	Pasajes Nacionales	328,504	630,580	74,740	628,154	555,840	11.9	2,426	99.6
26120	Pasajes al Exterior	1,410,108	2,698,794	1,647,446	2,516,534	1,051,348	61.0	182,260	93.2
26210	Viáticos Nacionales	3,325,044	4,767,158	1,555,732	4,061,368	3,211,426	32.6	705,790	85.2
26220	Viáticos al Exterior	1,968,832	3,013,049	1,264,539	2,480,400	1,748,510	42.0	532,649	82.3
27210	Tasas	2,264,832	784,520	23,600	96,394	760,920	3.0	688,126	12.3
27220	Derechos	301,000	558,038	320,718	361,296	237,320	57.5	196,742	64.7
27400	Cánones y Regalías	70,000	0	0	0	0	0.0	0	0.0
29100	Ceremonial y Protocolo	10,000	10,000	0	0	10,000	0.0	10,000	0.0
29200	Servicios de Vigilancia	33,222,991	39,339,737	15,725,950	39,288,600	23,613,787	40.0	51,137	99.9
29300	Actuaciones Deportivas	5,000	5,000	0	5,000	5,000	0.0	0	100.0
29400	Actuaciones Artísticas	5,000	5,000	0	0	5,000	0.0	5,000	0.0
30000	MATERIALES Y SUMINISTROS	110,172,403	77,047,087	24,186,974	51,910,282	52,860,113	31.4	25,136,805	67.4
31110	Productos Alimenticios y Bebidas	28,405,792	26,500,434	14,110,624	25,380,581	12,389,810	53.2	1,119,853	95.8
31200	Alimentos para Animales	18,834,424	16,637,645	1,393,772	4,782,777	15,243,873	8.4	11,854,868	28.7
31300	Productos Pecuarios	30,000	30,000	0	0	30,000	0.0	30,000	0.0
31410	Productos Agrícolas	850,035	422,400	250,452	250,452	171,948	59.3	171,948	59.3
31420	Productos Forestales	152,385	259,760	24,265	88,538	235,495	9.3	171,223	34.1
31500	Madera, Corcho y sus Manufacturas	245,345	734,633	259,062	502,287	475,571	35.3	232,346	68.4
32100	Hilados y Telas	38,309	38,309	0	7,865	38,309	0.0	30,444	20.5
32200	Confecciones Textiles	149,326	151,531	24,952	120,200	126,579	16.5	31,331	79.3
32310	Prendas de Vestir	451,279	739,087	324,566	692,243	414,521	43.9	46,844	93.7
32320	Materiales y Accesorios para Costura	5,547	5,547	0	60	5,547	0.0	5,487	1.1
32400	Calzados	31,900	98,900	18,000	51,905	80,900	18.2	46,995	52.5
33100	Productos de Papel Y Cartón	5,347,159	789,519	105,111	406,875	684,408	13.3	382,644	51.5
33300	Productos de Artes Gráficas	506,795	851,284	622,156	718,885	229,128	73.1	132,399	84.4
33500	Libros, Revistas y Periódicos	235,228	514,177	514,177	514,177	0	100.0	0	100.0
33600	Textos de Enseñanza	5,000	5,000	0	0	5,000	0.0	5,000	0.0

ANEXO No. 2
SECRETARÍA DE FINANZAS
ADMINISTRACIÓN PÚBLICA DESCENTRALIZADA
INSTITUCIÓN: 703 UNIVERSIDAD NACIONAL DE AGRICULTURA (UNA)
CLASIFICACIÓN DEL GASTO SEGÚN OBJETO
TERCER TRIMESTRE 2025
FONDOS TOTALES

(Cifras en Lempiras)

Código	Descripción	Aprobado	Vigente	Ejecutado III Trimestre	Ejecutado Acumulado	Variación Trimestral		Variación Acumulada	
						Vig - Ejecutado	% de Ejecución	Vig- Ejec Acumulado	% de Ejecución
33700	Especies Timbradas y Valores	450,000	41,300	23,600	41,300	17,700	57.1	0	100.0
34100	Cueros y Pielés	0	20,130	0	130	20,130	0	20,000	0.6
34300	Artículos de Caucho	42,114	87,175	690	27,313	86,485	0.8	59,862	31.3
34400	Llantas y Cámaras de Aire	2,238,236	694,721	171,120	326,945	523,601	24.6	367,776	47.1
35100	Productos Químicos	245,415	241,698	68,729	183,797	172,969	28.4	57,901	76.0
35210	Productos Farmacéuticos y Medicinales Varios	408,383	792,557	8,902	251,571	783,655	1.1	540,986	31.7
35251	Reactivos	300,811	561,530	9,775	504,704	551,755	1.7	56,826	89.9
35270	Vendaje para Fracturas y Otros	4,852	3,352	0	0	3,352	0.0	3,352	0.0
35300	Abonos y Fertilizantes	1,159,188	999,188	5,400	37,265	993,788	0.5	961,923	3.7
35400	Insecticidas, Fumigantes y Otros	917,405	535,584	95,680	134,894	439,904	17.9	400,690	25.2
35500	Tintas, Pinturas y Colorantes	1,755,475	718,956	371,804	444,540	347,152	51.7	274,416	61.8
35610	Gasolina	2,507,246	720,314	260,678	654,068	459,636	36.2	66,246	90.8
35620	Diesel	9,301,173	3,912,578	2,025,520	3,375,849	1,887,058	51.8	536,729	86.3
35640	Gas LPG	3,423,306	2,190,306	59,098	2,100,339	2,131,208	2.7	89,967	95.9
35650	Aceites y Grasas Lubricantes	495,603	669,955	98,317	350,126	571,638	14.7	319,829	52.3
35700	Específicos Veterinarios y Productos Varios para Animales	1,854,198	1,492,248	152,514	338,604	1,339,734	10.2	1,153,644	22.7
35800	Productos de Material Plástico	1,435,688	1,775,373	564,907	1,455,730	1,210,467	31.8	319,643	82.0
35910	Productos Explosivos y de Pirotecnia	0	21,505	21,505	21,505	0	100.0	0	100.0
35930	Productos Químicos de Uso Personal	86,684	69,357	0	587	69,357	0.0	68,771	0.8
36100	Productos Ferrosos	627,372	1,458,754	455,657	775,142	1,003,097	31.2	683,612	53.1
36400	Herramientas Menores	2,671,543	1,159,603	230,634	600,226	928,969	19.9	559,377	51.8
36930	Elementos de Ferretería	1,446,457	364,141	88,266	142,452	275,875	24.2	221,689	39.1
37100	Productos De Cemento, Asbesto, Yeso Y Otros	149,674	243,336	189,014	189,014	54,322	77.7	54,322	77.7
37200	Productos de Vidrio	82,363	149,221	72,952	120,190	76,269	48.9	29,031	80.5
37500	Minerales Metalíferos	190,848	230,608	738	76,570	229,870	0.3	154,038	33.2
37800	Piedra, Arcilla Y Arena	368,037	409,672	30,008	300,508	379,665	7.3	109,165	73.4
39100	Elementos de Limpieza y Aseo Personal	8,504,991	2,387,549	195,581	1,928,163	2,191,968	8.2	459,386	80.8
39200	Útiles de Escritorio, Oficina y Enseñanza	4,242,007	871,502	105,715	244,634	765,787	12.1	626,868	28.1
39300	Útiles y Materiales Eléctricos	3,544,339	758,604	240,468	444,229	518,136	31.7	314,375	58.6
39400	Utensilios de Cocina y Comedor	393,842	421,038	21,176	294,386	399,862	5.0	126,652	69.9
39510	Instrumental Médico Quirúrgico Menor	737,874	235,264	0	56,028	235,264	0.0	179,236	23.8
39520	Instrumental y Material para Laboratorio	259,700	895,480	0	653,868	895,480	0.0	241,612	73.0
39530	Material Médico Quirúrgico Menor	380,219	423,189	490	151,188	422,699	0.1	272,001	35.7
39540	Otro Instrumental, Accesorios y Material Médico	235,660	323,360	8,460	68,006	314,900	2.6	255,354	21.0
39550	Instrumental Médico Odontológico	312,068	0	0	0	0	0.0	0	0.0
39560	Materiales y Suministros Odontológicos	429,771	423,806	203,865	203,865	219,941	48.1	219,941	48.1
39570	Materiales, Accesorios y Suministros para Rehabilitación	0	59,000	0	0	59,000	0.0	59,000	0.0
39600	Repuestos y Accesorios	3,442,641	2,694,102	674,474	1,687,146	2,019,628	25.0	1,006,956	62.6
39800	Útiles Deportivos, Recreativos y de Rescate	238,696	212,805	84,099	208,558	128,706	39.5	4,248	98.0

ANEXO No. 2
SECRETARÍA DE FINANZAS
ADMINISTRACIÓN PÚBLICA DESCENTRALIZADA
INSTITUCIÓN: 703 UNIVERSIDAD NACIONAL DE AGRICULTURA (UNA)
CLASIFICACIÓN DEL GASTO SEGÚN OBJETO
TERCER TRIMESTRE 2025
FONDOS TOTALES

(Cifras en Lempiras)

Código	Descripción	Aprobado	Vigente	Ejecutado III Trimestre	Ejecutado Acumulado	Variación Trimestral		Variación Acumulada	
						Vig - Ejecutado	% de Ejecución	Vig- Ejec Acumulado	% de Ejecución
40000	BIENES CAPITALIZABLES	108,353,787	128,344,962	5,894,078	10,220,499	122,450,884	4.6	118,124,463	8.0
42110	Muebles Varios de Oficina	826,395	1,941,047	0	0	1,941,047	0.0	1,941,047	0.0
42120	Equipos Varios de Oficina	3,954,792	612,916	0	245,295	612,916	0.0	367,621	40.0
42130	Muebles para Alojamiento Colectivo	1,000,000	276,948	0	0	276,948	0.0	276,948	0.0
42140	Electrodomésticos	240,000	4,671,531	7,703	116,838	4,663,828	0.2	4,554,693	2.5
42220	Maquinaria y Equipo de Producción Agropecuaria y Forestal	2,400,000	2,840,707	292,000	378,250	2,548,707	10.3	2,462,457	13.3
42240	Maquinaria y Equipo de Producción de Bienes	0	41,200	41,145	41,145	55	99.9	55	99.9
42270	Maquinaria y Equipo de Producción de Servicio (Agua, Luz, Teléfono etc)	0	700,000	0	0	700,000	0.0	700,000	0.0
42310	Equipo de Transporte Terrestre para Personas	0	3,599,211	91,080	91,080	3,508,131	2.5	3,508,131	2.5
42340	Equipo de Elevación y Tracción	3,173,602	0	0	0	0	0.0	0	0.0
42350	Equipo de Transporte Auxiliar	2,220,000	2,220,000	0	0	2,220,000	0.0	2,220,000	0.0
42410	Equipo Médico, Sanitario, Hospitalario e Instrumental	2,000,000	2,000,000	0	0	2,000,000	0.0	2,000,000	0.0
42420	Equipo de Laboratorio Médico	2,400,000	2,400,000	0	0	2,400,000	0.0	2,400,000	0.0
42430	Equipo de Laboratorio no Médico	2,400,000	6,645,873	0	2,505,297	6,645,873	0.0	4,140,576	37.7
42510	Equipo de Comunicación	1,200,000	1,200,000	0	4,299	1,200,000	0.0	1,195,701	0.4
42520	Equipo de Señalamiento	0	251,355	0	242,154	251,355	0.0	9,201	96.3
42600	Equipos para Computación	3,000,000	1,435,908	99,673	619,813	1,336,235	6.9	816,095	43.2
42710	Muebles y Equipos Educativos	2,640,000	397,523	92,901	92,901	304,622	23.4	304,622	23.4
42800	Herramientas Mayores	1,826,398	1,086,986	258,189	647,409	828,797	23.8	439,577	59.6
42900	Equipos para Electrificación (Medidores, Transformadores y Postes)	3,580,000	3,580,000	271,083	271,083	3,308,917	7.6	3,308,917	7.6
43100	Libros y Revistas	1,800,000	1,800,000	0	0	1,800,000	0.0	1,800,000	0.0
44110	Animales de Reproducción y Trabajo	4,400,000	17,881,427	460,200	460,200	17,421,227	2.6	17,421,227	2.6
45100	Aplicaciones Informáticas	1,000,000	1,000,000	77,393	92,425	922,607	7.7	907,575	9.2
47110	Construcciones y Mejoras de Bienes en Dominio Privado	68,292,600	66,762,330	4,202,711	4,412,310	62,559,619	6.3	62,350,020	6.6
47120	Supervisión de Construcciones y Mejoras de Bienes en Dominio Privado	0	5,000,000	0	0	5,000,000	0.0	5,000,000	0.0
50000	TRANSFERENCIAS Y DONACIONES	7,112,560	7,112,560	948,146	4,168,568	6,164,414	13.3	2,943,992	58.6
51211	Becas Nacionales	1,600,000	1,600,000	206,805	309,225	1,393,195	12.9	1,290,775	19.3
51212	Becas En El Exterior	1,417,850	1,417,850	186,777	791,996	1,231,073	13.2	625,854	55.9
51220	Ayuda Social a Personas	500,000	500,000	105,000	170,400	395,000	21.0	329,600	34.1
51240	Beneficios Especiales	2,000,000	2,000,000	42,000	1,363,884	1,958,000	2.1	636,116	68.2
51310	Transferencias Corrientes A Instituciones Sin Fines De Lucro	1,200,000	1,150,930	0	1,115,500	1,150,930	0.0	35,430	96.9
52120	Transferencias Corrientes a Instituciones Descentralizadas	10,000	10,000	0	10,000	10,000	0.0	0	100.0
53310	Transferencias a Organismos Internacionales - Cuotas Ordinarias	384,710	433,780	407563.6	407563.6	26,216	94.0	26,216	94.0
	Total	793,488,328	805,844,662	180,734,046	461,329,380	625,110,616	22.4	344,515,282	57.2

ANEXO No. 2.1
SECRETARÍA DE FINANZAS
ADMINISTRACIÓN PÚBLICA DESCENTRALIZADA
INSTITUCIÓN: 703 UNIVERSIDAD NACIONAL DE AGRICULTURA (UNA)
CLASIFICACIÓN DEL GASTO SEGÚN OBJETO
TERCER TRIMESTRE 2025
TESORO NACIONAL
(Cifras en Lempiras)

Código	Descripción	Aprobado	Vigente	Ejecutado III Trimestre	Ejecutado Acumulado	Variación Trimestral		Variación Acumulada	
						Vig - Ejecutado	% de Ejecución	Vig- Ejec Acumulado	% de Ejecución
10000	SERVICIOS PERSONALES	478,175,533	492,077,518	120,236,585	320,458,140	371,840,933	24.4	171,619,378	65.1
11100	Sueldos Básicos	263,438,850	321,295,862	92,689,147	230,285,981	228,606,715	28.8	91,009,881	71.7
11400	Adicionales	101,173,617	36,822,569	4,796,003	9,904,105	32,026,566	13.0	26,918,464	26.9
11510	Decimotercer Mes	22,832,201	27,653,655	1,838,427	2,479,985	25,815,228	6.6	25,173,670	9.0
11520	Decimocuarto Mes	22,832,201	25,241,806	12,928	22,955,725	25,228,878	0.1	2,286,081	90.9
11600	Complementos	22,832,201	27,655,905	5,709,073	20,708,971	21,946,832	20.6	6,946,934	74.9
11710	Contribuciones al Instituto Nacional de Jubilaciones y Pensiones de los Empleados y Funcionarios del Poder Ejecutivo	37,720,054	46,061,312	13,308,184	28,671,682	32,753,128	28.9	17,389,630	62.2
11750	Contribuciones para Seguro Social	6,866,409	6,866,409	1,758,825	5,016,690	5,107,584	25.6	1,849,719	73.1
14300	Gastos de Representación en el País	180,000	180,000	45,000	135,000	135,000	25.0	45,000	75.0
15900	Otras Asistencia Social al Personal	300,000	300,000	79,000	300,000	221,000	26.3	0	100.0
20000	SERVICIOS NO PERSONALES	52,838,098	66,920,642	28,016,320	59,567,183	38,904,322	41.9	7,353,459	89.0
21110	Suministro de Energía Eléctrica	9,079,361	12,579,361	3,498,326	12,579,361	9,081,035	27.8	0	100.0
21200	Agua	500	14,952	2,889	8,341	12,063	19.3	6,611	55.8
21410	Correo Postal	70,752	53,852	192	18,096	53,660	0.4	35,756	33.6
21420	Telefonía Fija	0	60,000	35,000	35,000	25,000	58.3	25,000	58.3
21430	Telefonía Celular	100	100	0	0	100	0.0	100	0.0
22100	Alquiler de Edificios, Viviendas y Locales	0	200,000	188,500	188,500	11,500	94.3	11,500	94.3
22210	Alquiler de Equipos y Maquinarias de Producción	82,834	82,834	0	0	82,834	0.0	82,834	0.0
22220	Alquiler de Equipos de Transporte, Tracción y Elevación	651,145	406,570	103,610	390,354	302,960	25.5	16,216	96.0
22900	Otros Alquileres	407,420	919,220	644,994	847,329	274,226	70.2	71,891	92.2
23100	Mantenimiento y Reparación de Edificios y Locales	285,763	786,026	45,040	136,141	740,986	5.7	649,885	17.3
23200	Mantenimiento y Reparación de Equipos y Medios de Transporte	992,718	1,464,690	227,147	999,903	1,237,543	15.5	464,787	68.3
23310	Mantenimiento y Reparación de Equipos y Maquinarias de Producción	264,308	495,108	150,035	157,235	345,073	30.3	337,873	31.8
23330	Mantenimiento y Reparación de Equipos Sanitarios y de Laboratorio	116,560	27,924	6,714	6,714	21,210	24.0	21,210	24.0
23350	Mantenimiento y Reparación de Equipo para Computación	0	26,370	11,168	26,370	15,202	42.3	1	100.0
23360	Mantenimiento y Reparación de Equipo de Oficina y Muebles	196,000	0	0	0	0	0.0	0	0.0
23390	Mantenimiento y Reparación de Otros Equipos	309,800	119,478	4,370	59,477	115,108	3.7	60,001	49.8
23400	Mantenimiento y Reparación de Obras Civiles e Instalaciones Varias	100,000	178,000	49,930	88,927	128,070	28.1	89,073	50.0
23500	Limpieza, Aseo y Fumigación	686,243	610,872	93,257	107,886	517,615	15.3	502,986	17.7
24130	Servicios Médicos	5,000	5,000	0	0	5,000	0.0	5,000	0.0
24200	Estudios, Investigaciones y Análisis de Factibilidad	1,089,793	1,084,300	0	18,000	1,084,300	0.0	1,066,300	1.7
24500	Servicios de Capacitación	700,163	402,627	62,853	235,529	339,774	15.6	167,098	58.5
24600	Servicios de Informática y Sistemas Computarizados	185,000	0	0	0	0	0.0	0	0.0
24710	Servicios De Consultoría De Gestión Administrativa Y Financiera	768,487	520,823	295,000	295,000	225,823	56.6	225,823	56.6
24720	Servicios de Consultoría de Monitoreo y Evaluación	1,304,724	1,304,724	180,200	180,200	1,124,524	13.8	1,124,524	13.8
25100	Servicio de Transporte	59,100	370,100	35,509	204,323	334,591	9.6	165,777	55.2
25300	Servicio de Imprenta, Publicaciones y Reproducciones	134,036	137,101	0	0	137,101	0.0	137,101	0.0
25400	Primas y Gastos de Seguro	635,000	136,000	45,000	132,000	91,000	33.1	4,000	97.1
25500	Comisiones y Gastos Bancarios	3,400	1,500	0	0	1,500	0.0	1,500	0.0
25600	Publicidad y Propaganda	1,240,000	767,132	439,374	691,799	327,758	57.3	75,333	90.2
25700	Servicio de Internet	2,299,213	2,688,745	1,497,914	2,643,745	1,190,831	55.7	45,000	98.3

ANEXO No. 2.1
SECRETARÍA DE FINANZAS
ADMINISTRACIÓN PÚBLICA DESCENTRALIZADA
INSTITUCIÓN: 703 UNIVERSIDAD NACIONAL DE AGRICULTURA (UNA)
CLASIFICACIÓN DEL GASTO SEGÚN OBJETO
TERCER TRIMESTRE 2025
TESORO NACIONAL
(Cifras en Lempiras)

Código	Descripción	Aprobado	Vigente	Ejecutado III Trimestre	Ejecutado Acumulado	Variación Trimestral		Variación Acumulada	
						Vig - Ejecutado	% de Ejecución	Vig- Ejec Acumulado	% de Ejecución
25900	Otros Servicios Comerciales y Financieros	9,600	600	600	600	0	100.0	0	100.0
26110	Pasajes Nacionales	314,000	630,580	77,740	628,154	552,840	12.3	2,426	99.6
26120	Pasajes al Exterior	1,237,212	2,598,794	1,602,136	2,471,224	996,658	61.6	127,570	95.1
26210	Viáticos Nacionales	3,089,724	4,535,023	1,446,172	3,874,394	3,088,851	31.9	660,629	85.4
26220	Viáticos al Exterior	1,703,554	2,762,838	1,202,382	2,402,783	1,560,456	43.5	360,055	87.0
27210	Tasas	755,494	584,520	23,600	37,800	560,920	4.0	546,720	6.5
27220	Derechos	301,000	558,038	320,718	361,296	237,320	57.5	196,742	64.7
27400	Cánones y Regalías	70,000	0	0	0	0	0.0	0	0.0
29100	Ceremonial y Protocolo	10,000	10,000	0	0	10,000	0.0	10,000	0.0
29200	Servicios de Vigilancia	23,670,094	29,786,840	15,725,950	29,735,703	14,060,890	52.8	51,137	99.8
29300	Actuaciones Deportivas	5,000	5,000	0	5,000	5,000	0.0	0	100.0
29400	Actuaciones Artísticas	5,000	5,000	0	0	5,000	0.0	5,000	0.0
30000	MATERIALES Y SUMINISTROS	88,767,345	61,782,816	23,442,007	49,102,189	38,340,809	37.9	12,680,627	79.5
31110	Productos Alimenticios Y Bebidas	27,483,084	25,590,846	14,044,593	25,119,087	11,546,253	54.9	471,759	98.2
31200	Alimentos para Animales	9,850,034	7,603,255	1,393,772	4,782,777	6,209,483	18.3	2,820,478	62.9
31300	Productos Pecuarios	30,000	30,000	0	0	30,000	0.0	30,000	0.0
31410	Productos Agrícolas	850,035	422,400	250,452	250,452	171,948	59.3	171,948	59.3
31420	Productos Forestales	152,385	259,760	24,265	88,538	235,495	9.3	171,223	34.1
31500	Madera, Corcho y sus Manufacturas	227,345	516,633	259,062	502,287	257,571	50.1	14,346	97.2
32100	Hilados y Telas	27,809	27,809	0	7,865	27,809	0.0	19,944	28.3
32200	Confecciones Textiles	149,326	151,531	24,952	120,200	126,579	16.5	31,331	79.3
32310	Prendas de Vestir	331,279	619,087	324,566	572,243	294,521	52.4	46,844	92.4
32320	Materiales y Accesorios para Costura	5,547	5,547	0	60	5,547	0.0	5,487	1.1
32400	Calzados	12,200	79,200	18,000	51,905	61,200	22.7	27,295	65.5
33100	Productos De Papel Y Cartón	5,093,104	694,119	99,280	389,115	594,839	14.3	305,004	56.1
33300	Productos de Artes Gráficas	259,278	678,496	496,621	553,747	181,875	73.2	124,749	81.6
33500	Libros, Revistas y Periódicos	235,228	514,177	514,177	514,177	0	100.0	0	100.0
33600	Textos de Enseñanza	5,000	5,000	0	0	5,000	0.0	5,000	0.0
33700	Especies Timbradas y Valores	300,000	41,300	23,600	41,300	17,700	57.1	0	100.0
34100	Cueros y Pieles	0	15,130	0	130	15,130	0.0	15,000	0.9
34300	Artículos de Caucho	33,664	78,725	690	27,313	78,035	0.9	51,412	34.7
34400	Llantas y Cámaras de Aire	2,155,736	612,746	171,120	284,970	441,626	27.9	327,776	46.5
35100	Productos Químicos	232,415	228,698	68,729	170,797	159,969	30.1	57,901	74.7
35210	Productos Farmacéuticos y Medicinales Varios	408,383	792,557	8,902	251,571	783,655	1.1	540,986	31.7
35251	Reactivos	253,311	514,030	9,775	457,204	504,255	1.9	56,826	88.9
35270	Vendaje para Fracturas y Otros	4,852	3,352	0	0	3,352	0.0	3,352	0.0
35300	Abonos y Fertilizantes	1,159,188	929,188	5,400	37,265	923,788	0.6	891,923	4.0
35400	Insecticidas, Fumigantes y Otros	902,855	521,034	95,680	134,894	425,354	18.4	386,140	25.9
35500	Tintas, Pinturas y Colorantes	1,725,675	689,156	371,804	444,540	317,352	54.0	244,616	64.5
35610	Gasolina	2,491,874	704,942	255,698	642,825	449,244	36.3	62,117	91.2
35620	Diesel	8,899,988	3,511,393	1,924,936	3,166,308	1,586,457	54.8	345,085	90.2
35640	Gas LPG	3,402,726	2,169,726	59,098	2,100,339	2,110,628	2.7	69,387	96.8
35650	Aceites y Grasas Lubricantes	275,670	453,471	97,237	188,497	356,234	21.4	264,974	41.6

ANEXO No. 2.1
SECRETARÍA DE FINANZAS
ADMINISTRACIÓN PÚBLICA DESCENTRALIZADA
INSTITUCIÓN: 703 UNIVERSIDAD NACIONAL DE AGRICULTURA (UNA)
CLASIFICACIÓN DEL GASTO SEGÚN OBJETO
TERCER TRIMESTRE 2025
TESORO NACIONAL
(Cifras en Lempiras)

Código	Descripción	Aprobado	Vigente	Ejecutado III Trimestre	Ejecutado Acumulado	Variación Trimestral		Variación Acumulada	
						Vig - Ejecutado	% de Ejecución	Vig- Ejec Acumulado	% de Ejecución
35700	Específicos Veterinarios y Productos Varios para Animales	964,298	602,348	31,460	181,098	570,888	5.2	421,250	30.1
35800	Productos de Material Plástico	1,088,578	1,360,643	494,923	1,165,651	865,721	36.4	194,992	85.7
35910	Productos Explosivos y de Pirotecnia	0	21,505	21,505	21,505	0	100.0	0	100.0
35930	Productos Químicos de Uso Personal	86,684	69,357	0	587	69,357	0.0	68,771	0.0
36100	Productos Ferrosos	556,212	1,348,754	455,657	756,389	893,097	33.8	592,365	56.1
36400	Herramientas Menores	491,322	623,698	226,673	425,594	397,025	36.3	198,104	68.2
36930	Elementos de Ferreteria	706,060	261,736	88,266	142,302	173,470	33.7	119,434	54.4
37100	Productos De Cemento, Asbesto, Yeso Y Otros	149,674	223,336	189,014	189,014	34,322	84.6	34,322	84.6
37200	Productos de Vidrio	82,363	149,221	72,952	120,190	76,269	48.9	29,031	80.5
37500	Minerales MetalFeros	177,468	197,228	738	70,590	196,490	0.4	126,638	35.8
37800	Piedra, Arcilla Y Arena	368,037	409,672	30,008	300,508	379,665	7.3	109,165	73.4
39100	Elementos de Limpieza y Aseo Personal	5,980,738	2,019,049	193,144	1,631,831	1,825,905	9.6	387,218	80.8
39200	Utiles de Escritorio, Oficina y Enseñanza	4,130,117	759,612	105,715	191,034	653,897	13.9	568,578	25.1
39300	Utiles y Materiales Eléctricos	1,335,771	413,291	75,926	249,023	337,365	18.4	164,268	60.3
39400	Utensilios de Cocina y Comedor	290,822	306,975	21,176	262,153	285,799	6.9	44,822	85.4
39510	Instrumental Médico Quirúrgico Menor	676,904	174,294	0	2,470	174,294	0.0	171,824	1.4
39520	Instrumental y Material para Laboratorio	243,072	878,852	0	637,240	878,852	0.0	241,612	72.5
39530	Material Médico Quirúrgico Menor	229,038	272,491	490	490	272,001	0.2	272,001	0.2
39540	Otro Instrumental, Accesorios y Material Médico	217,760	305,460	8,460	68,006	297,000	2.8	237,454	22.3
39550	Instrumental Médico Odontológico	312,068	0	0	0	0	0.0	0	0.0
39560	Materiales y Suministros Odontológicos	429,771	423,806	203,865	203,865	219,941	48.1	219,941	48.1
39570	Materiales, Accesorios y Suministros para Rehabilitación	0	59,000	0	0	59,000	0.0	59,000	0.0
39600	Repuestos y Accesorios	3,053,901	2,226,375	595,526	1,373,688	1,630,849	26.7	852,687	61.7
39800	Utiles Deportivos, Recreativos y de Rescate	238,696	212,805	84,099	208,558	128,706	39.5	4,248	98.0
40000	BIENES CAPITALIZABLES	104,534,792	106,629,792	5,433,878	9,760,299	101,195,914	5.1	96,869,493	9.2
42120	Equipos Varios de Oficina	3,954,792	612,916	0	245,295	612,916	0.0	367,621	40.0
42130	Muebles para Alojamiento Colectivo	1,000,000	276,948	0	0	276,948	0.0	276,948	0.0
42140	Electrodomésticos	240,000	2,613,531	7,703	116,838	2,605,828	0.3	2,496,693	0.0
42220	Maquinaria y Equipo de Producción Agropecuaria y Forestal	2,400,000	2,400,000	292,000	378,250	2,108,000	12.2	2,021,750	15.8
42240	Maquinaria y Equipo de Producción de Bienes	0	41,200	41,145	41,145	55	99.9	55	99.9
42310	Equipo de Transporte Terrestre para Personas	0	3,599,211	91,080	91,080	3,508,131	2.5	3,508,131	2.5
42340	Equipo de Elevación y Tracción	3,173,602	0	0	0	0	0.0	0	0.0
42350	Equipo de Transporte Auxiliar	2,220,000	2,220,000	0	0	2,220,000	0.0	2,220,000	0.0
42410	Equipo Médico, Sanitario, Hospitalario e Instrumental	2,000,000	2,000,000	0	0	2,000,000	0.0	2,000,000	0.0
42420	Equipo de Laboratorio Médico	2,400,000	2,400,000	0	0	2,400,000	0.0	2,400,000	0.0
42430	Equipo de Laboratorio no Médico	2,400,000	6,645,873	0	2,505,297	6,645,873	0.0	4,140,576	37.7
42510	Equipo de Comunicación	1,200,000	1,200,000	0	4,299	1,200,000	0.0	1,195,701	0.0
42520	Equipo de Señalamiento	0	251,355	0	242,154	251,355	0.0	9,201	1.0
42600	Equipos para Computación	3,000,000	1,435,908	99,673	619,813	1,336,235	6.9	816,095	43.2
42710	Muebles y Equipos Educativos	2,640,000	397,523	92,901	92,901	304,622	23.4	304,622	23.4
42800	Herramientas Mayores	1,826,398	855,327	258,189	647,409	597,138	30.2	207,918	75.7
42900	Equipos para Electrificación (Medidores, Transformadores y Postes)	3,580,000	3,580,000	271,083	271,083	3,308,917	7.6	3,308,917	7.6

ANEXO No. 2.1
SECRETARÍA DE FINANZAS
ADMINISTRACIÓN PÚBLICA DESCENTRALIZADA
INSTITUCIÓN: 703 UNIVERSIDAD NACIONAL DE AGRICULTURA (UNA)
CLASIFICACIÓN DEL GASTO SEGÚN OBJETO
TERCER TRIMESTRE 2025
TESORO NACIONAL
(Cifras en Lempiras)

Código	Descripción	Aprobado	Vigente	Ejecutado III Trimestre	Ejecutado Acumulado	Variación Trimestral		Variación Acumulada	
						Vig - Ejecutado	% de Ejecución	Vig- Ejec Acumulado	% de Ejecución
43100	Libros y Revistas	1,800,000	1,800,000	0	0	1,800,000	0.0	1,800,000	0.0
44110	Animales de Reproducción y Trabajo	4,400,000	8,000,000	0	0	8,000,000	0.0	8,000,000	0.0
45100	Aplicaciones Informáticas	1,000,000	1,000,000	77,393	92,425	922,607	7.7	907,575	9.2
47110	Construcciones y Mejoras de Bienes en Dominio Privado	65,300,000	60,300,000	4,202,711	4,412,310	56,097,289	7.0	55,887,690	7.3
47120	Supervisión de Construcciones y Mejoras de Bienes en Dominio Privado	0	5,000,000	0	0	5,000,000	0.0	5,000,000	0.0
50000	TRANSFERENCIAS Y DONACIONES	7,112,560	7,112,560	948,146	4,168,568	6,164,414	13.3	2,943,992	58.6
51211	Becas Nacionales	1,600,000	1,600,000	206,805	309,225	1,393,195	12.9	1,290,775	19.3
51212	Becas En El Exterior	1,417,850	1,417,850	186,777	791,996	1,231,073	13.2	625,854	55.9
51220	Ayuda Social a Personas	500,000	500,000	105,000	170,400	395,000	21.0	329,600	34.1
51240	Beneficios Especiales	2,000,000	2,000,000	42,000	1,363,884	1,958,000	2.1	636,116	68.2
51310	Transferencias Corrientes A Instituciones Sin Fines De Lucro	1,200,000	1,150,930	0	1,115,500	1,150,930	0.0	35,430	96.9
52120	Transferencias Corrientes a Instituciones Descentralizadas	10,000	10,000	0	10,000	10,000	0.0	0	100.0
53310	Transferencias a Organismos Internacionales - Cuotas Ordinarias	384,710	433,780	407563.6	407563.6	26,216	94.0	26,216	94.0
	Total	731,428,328	734,523,328	178,076,937	443,056,380	556,446,391	24.2	291,466,948	60.3

ANEXO No. 2.2
SECRETARÍA DE FINANZAS
ADMINISTRACIÓN PÚBLICA DESCENTRALIZADA
INSTITUCIÓN: 703 UNIVERSIDAD NACIONAL DE AGRICULTURA (UNA)
CLASIFICACIÓN DEL GASTO SEGÚN OBJETO
SEGUNDO TRIMESTRE 2025
RECURSOS PROPIOS
(Cifras en Lempiras)

Código	Descripción	Aprobado	Vigente	Ejecutado III Trimestre	Ejecutado Acumulado	Variación Trimestral		Variación Acumulada	
						Vig - Ejecutado	% de Ejecución	Vig- Ejec Acumulado	% de Ejecución
20000	SERVICIOS NO PERSONALES	20,853,484	20,853,484	105,760	3,029,947	20,747,724	0.5	17,823,537	14.5
11400	Adicionales	9,753,096	9,753,096	0	2,866,139	9,753,096	0.0	6,886,957	29.4
12100	Sueldos Básicos	2,700,388	2,700,388	0	0	2,700,388	0.0	2,700,388	0.0
12200	Jornales	2,500,000	2,500,000	0	0	2,500,000	0.0	2,500,000	0.0
12300	Adicionales	400,000	400,000	0	0	400,000	0.0	400,000	0.0
12910	Contratos Especiales	3,000,000	3,000,000	0	0	3,000,000	0.0	3,000,000	0.0
15900	Otras Asistencia Social al Personal	1,000,000	1,000,000	102,000	102,000	898,000	10.2	898,000	10.2
16200	Compensaciones	1,500,000	1,500,000	3,760	61,808	1,496,240	0.3	1,438,192	4.1
20000	SERVICIOS NO PERSONALES	15,982,463	13,488,409	1,346,182	11,974,760	12,142,227	10.0	1,513,649	88.8
22220	Alquiler de Equipos de Transporte, Tracción y Elevación	14,063	0	0	0	0	0.0	0	0.0
22900	Otros Alquileres	7,630	0	0	0	0	0.0	0	0.0
23100	Mantenimiento y Reparación de Edificios y Locales	1,097,140	1,031,077	835,213	1,031,076	195,864	81.0	1	100.0
23200	Mantenimiento y Reparación de Equipos y Medios de Transporte	1,372,321	602,527	0	443,970	602,527	0.0	158,557	73.7
23310	Mantenimiento y Reparación de Equipos y Maquinarias de Producción	563,620	563,620	225,825	425,222	337,795	40.1	138,398	75.4
23390	Mantenimiento y Reparación de Otros Equipos	46,000	46,000	17,788	30,563	28,212	38.7	15,437	66.4
23400	Mantenimiento y Reparación de Obras Cíviles e Instalaciones Varias	100,000	100,000	0	0	100,000	0.0	100,000	0.0
23500	Limpieza, Aseo y Fumigación	155,130	155,130	34,286	34,286	120,844	22.1	120,844	22.1
24200	Estudios, Investigaciones y Análisis de Factibilidad	262,150	249,000	0	7,947	249,000	0.0	241,054	3.2
24500	Servicios de Capacitación	276,663	259,312	0	61,261	259,312	0.0	198,051	23.6
25300	Servicio de Imprenta, Publicaciones y Reproducciones	317,770	146,500	19,044	19,044	127,456	13.0	127,456	13.0
25600	Publicidad y Propaganda	19,743	0	0	0	0	0.0	0	0.0
26110	Pasajes Nacionales	14,504	0	-3,000	0	3,000	0.0	0	0.0
26120	Pasajes al Exterior	172,896	100,000	45,310	45,310	54,690	45.3	54,690	45.3
26210	Viáticos Nacionales	235,320	232,135	109,559	186,974	122,576	47.2	45,161	80.5
26220	Viáticos al Exterior	265,278	250,211	62,157	77,617	188,054	24.8	172,594	31.0
27210	Tasas	1,509,338	200,000	0	58,594	200,000	0.0	141,406	29.3
29200	Servicios de Vigilancia	9,552,897	9,552,897	0	9,552,897	9,552,897	0.0	0	100.0
30000	MATERIALES Y SUMINISTROS	21,405,058	14,317,685	744,967	2,808,093	13,572,718	5.2	11,509,592	19.6
31110	Productos Alimenticios Y Bebidas	922,708	909,588	66,032	261,494	843,557	7.3	648,094	28.7
31200	Alimentos para Animales	8,984,390	8,984,390	0	0	8,984,390	0.0	8,984,390	0.0
31500	Madera, Corcho y sus Manufacturas	18,000	18,000	0	0	18,000	0.0	18,000	0.0
32100	Hilados y Telas	10,500	10,500	0	0	10,500	0.0	10,500	0.0
32310	Prendas de Vestir	120,000	120,000	0	120,000	120,000	0.0	0	100.0
32400	Calzados	19,700	19,700	0	0	19,700	0.0	19,700	0.0
33100	Productos de Papel y Cartón	254,055	95,400	5,831	17,760	89,569	6.1	77,640	18.6

ANEXO No. 2.2
SECRETARÍA DE FINANZAS
ADMINISTRACIÓN PÚBLICA DESCENTRALIZADA
INSTITUCIÓN: 703 UNIVERSIDAD NACIONAL DE AGRICULTURA (UNA)
CLASIFICACIÓN DEL GASTO SEGÚN OBJETO
SEGUNDO TRIMESTRE 2025
RECURSOS PROPIOS
(Cifras en Lempiras)

Código	Descripción	Aprobado	Vigente	Ejecutado III Trimestre	Ejecutado Acumulado	Variación Trimestral		Variación Acumulada	
						Vig - Ejecutado	% de Ejecución	Vig- Ejec Acumulado	% de Ejecución
33300	Productos de Artes Gráficas	247,517	172,788	125,535	165,138	47,253	72.7	7,650	95.6
33700	Especies Timbradas y Valores	150,000	0	0	0	0	0.0	0	0.0
34300	Artículos de Caucho	8,450	8,450	0	0	8,450	0.0	8,450	0.0
34400	Llantas y Cámaras de Aire	82,500	81,975	0	41,975	81,975	0.0	40,000	51.2
35100	Productos Químicos	13,000	13,000	0	13,000	13,000	0.0	0	100.0
35251	Reactivos	47,500	47,500	0	47,500	47,500	0.0	0	100.0
35400	Insecticidas, Fumigantes y Otros	14,550	14,550	0	0	14,550	0.0	14,550	0.0
35500	Tintas, Pinturas y Colorantes	29,800	29,800	0	0	29,800	0.0	29,800	0.0
35610	Gasolina	15,372	15,372	4,979	11,243	10,393	32.4	4,129	73.1
35620	Diesel	401,185	401,185	100,584	209,541	300,601	25.1	191,644	52.2
35640	Gas LPG	20,580	20,580	0	0	20,580	0.0	20,580	0.0
35650	Aceites y Grasas Lubricantes	219,933	192,509	1,080	161,629	191,429	0.6	30,880	84.0
35700	Específicos Veterinarios y Productos Varios para Animales	889,900	889,900	121,054	157,506	768,846	13.6	732,394	17.7
35800	Productos de Material Plástico	347,110	414,730	69,984	290,079	344,746	16.9	124,651	69.9
36100	Productos Ferrosos	71,160	70,000	0	18,753	70,000	0.0	51,247	26.8
36400	Herramientas Menores	2,180,221	227,800	3,961	174,632	223,839	1.7	53,168	76.7
36930	Elementos de Ferretería	740,397	64,310	0	150	64,310	0.0	64,160	0.2
37500	Minerales Metalíferos	13,380	13,380	0	5,980	13,380	0.0	7,400	44.7
39100	Elementos de Limpieza y Aseo Personal	2,524,253	368,500	2,437	296,332	366,063	0.7	72,168	80.4
39200	Útiles de Escritorio, Oficina y Enseñanza	111,890	111,890	0	53,600	111,890	0.0	58,290	47.9
39300	Útiles y Materiales Eléctricos	2,208,568	252,889	164,542	195,206	88,347	65.1	57,684	77.2
39400	Utensilios de Cocina y Comedor	103,020	114,063	0	32,233	114,063	0.0	81,830	28.3
39510	Instrumental Médico Quirúrgico Menor	60,970	60,970	0	53,558	60,970	0.0	7,412	87.8
39520	Instrumental y Material para Laboratorio	16,628	16,628	0	16,628	16,628	0.0	0	100.0
39530	Material Médico Quirúrgico Menor	151,181	150,698	0	150,698	150,698	0.0	0	100.0
39540	Otro Instrumental, Accesorios y Material Médico	17,900	17,900	0	0	17,900	0.0	17,900	0.0
39600	Repuestos y Accesorios	388,740	388,740	78,948	313,459	309,792	20.3	75,281	80.6
40000	BIENES CAPITALIZABLES	3,818,995	13,400,422	460,200	460,200	12,940,222	3.4	12,940,222	3.4
42110	Muebles Varios de Oficina	826,395	1,941,047	0	0	1,941,047	0.0	1,941,047	0.0
44110	Animales de Reproducción y Trabajo	0	9,581,427	460,200	460,200	9,121,227	4.8	9,121,227	1.0
47110	Construcciones y Mejoras de Bienes en Dominio Privado	2,992,600	1,877,948	0	0	1,877,948	0.0	1,877,948	0.0
	Total	62,060,000	62,060,000	2,657,109	18,273,000	59,402,891	4.3	43,787,000	29.4

ANEXO No. 2.3
SECRETARÍA DE FINANZAS
ADMINISTRACIÓN PÚBLICA DESCENTRALIZADA
INSTITUCIÓN: 703 UNIVERSIDAD NACIONAL DE AGRICULTURA (UNA)
CLASIFICACIÓN DEL GASTO SEGÚN OBJETO
TERCER TRIMESTRE 2025
DONACIONES INTERNAS
(Cifras en Lempiras)

Código	Descripción	Aprobado	Vigente	Ejecutado III Trimestre	Ejecutado Acumulado	Variación Trimestral		Variación Acumulada	
						Vig - Ejecutado	% de Ejecución	Vig- Ejec Acumulado	% de Ejecución
30000	MATERIALES Y SUMINISTROS	0	946,586	0	0	946,586	0.0	946,586	0.0
31200	Alimentos para Animales	0	50,000	0	0	50,000	0.0	50,000	0.0
31500	Madera, Corcho y sus Manufacturas	0	200,000	0	0	200,000	0.0	200,000	0.0
34100	Cueros y Pieles	0	5,000	0	0	5,000	0.0	5,000	0.0
35300	Abonos y Fertilizantes	0	70,000	0	0	70,000	0.0	70,000	0.0
35650	Aceites y Grasas Lubricantes	0	23,975	0	0	23,975	0.0	23,975	0.0
36100	Productos Ferrosos	0	40,000	0	0	40,000	0.0	40,000	0.0
36400	Herramientas Menores	0	308,105	0	0	308,105	0.0	308,105	0.0
36930	Elementos de Ferretería	0	38,095	0	0	38,095	0.0	38,095	0.0
37100	Productos De Cemento, Asbesto, Yeso Y Otros	0	20,000	0	0	20,000	0.0	20,000	0.0
37500	Minerales Metalíferos	0	20,000	0	0	20,000	0.0	20,000	0.0
39300	Útiles y Materiales Eléctricos	0	92,424	0	0	92,424	0.0	92,424	0.0
39600	Repuestos y Accesorios	0	78,987	0	0	78,987	0.0	78,987	0.0
40000	BIENES CAPITALIZABLES	0	8,314,748	0	0	8,314,748	0.0	8,314,748	0.0
42140	Electrodomésticos	0	2,058,000	0	0	2,058,000	0.0	2,058,000	0.0
42220	Maquinaria y Equipo de Producción Agropecuaria y Forestal	0	440,707	0	0	440,707	0.0	440,707	0.0
42270	Maquinaria y Equipo de Producción de Servicio (Agua, Luz, Teléfono etc)	0	700,000	0	0	700,000	0.0	700,000	0.0
42800	Herramientas Mayores	0	231,659	0	0	231,659	0.0	231,659	0.0
44110	Animales de Reproducción y Trabajo	0	300,000	0	0	300,000	0.0	300,000	0.0
47110	Construcciones y Mejoras de Bienes en Dominio Privado	0	4,584,382	0	0	4,584,382	0.0	4,584,382	0.0
	Total	0	9,261,334	0	0	9,261,334	0.0	9,261,334	0.0

ANEXO No. 3
SECRETARÍA DE FINANZAS
ADMINISTRACIÓN PÚBLICA DESCENTRALIZADA
INSTITUCIÓN: 703 UNIVERSIDAD NACIONAL DE AGRICULTURA (UNA)
GASTO POR PROGRAMA Y GRUPO
TERCER TRIMESTRE 2025

(Cifras en Lempiras)

Programa	Grupo de Gasto	Descripción	Aprobado	Vigente	Ejecutado III Trimestre	Ejecutado Acumulado	Variación Trimestral		Variación Acumulada	
							Vig - Ejecutado	% de Ejecución	Vig- Ejec Acumulado	% de Ejecución
01		ACTIVIDADES CENTRALES	145,612,975	156,099,191	41,377,128	103,459,300	114,722,063	26.5	52,639,891	66.3
	10000	SERVICIOS PERSONALES	107,097,160	125,182,069	29,133,080	80,552,871	51,419,790	23.3	44,629,198	64.3
	20000	SERVICIOS NO PERSONALES	2,937,407	3,569,784	1,680,509	3,011,091	1,330,582	47.1	558,693	84.3
	30000	MATERIALES Y SUMINISTROS	26,164,365	17,782,105	9,731,763	16,888,224	7,156,460	54.7	893,881	95.0
	40000	BIENES CAPITALIZABLES	6,645,393	6,495,153	264,397	653,617	389,220	4.1	5,841,536	10.1
	50000	TRANSFERENCIAS Y DONACIONES	2,768,650	3,070,080	567,379	2,353,497	1,786,119	18.5	716,583	76.7
12		PRODUCCIÓN Y COMERCIALIZACIÓN AGROPECUARIA	69,356,179	76,354,841	14,296,812	43,713,775	62,058,029	18.7	32,641,066	57.3
	10000	SERVICIOS PERSONALES	43,991,018	50,640,601	11,344,390	35,494,345	39,296,211	22.4	15,146,256	70.1
	20000	SERVICIOS NO PERSONALES	2,500,000	2,916,459	634,750	1,137,770	2,281,709	21.8	1,778,689	39.0
	30000	MATERIALES Y SUMINISTROS	22,865,161	22,797,781	2,317,672	7,081,659	20,480,109	10.2	15,716,122	31.1
50		FORMACIÓN Y PROMOCIÓN UNIVERSITARIA	578,509,174	573,380,630	125,060,106	314,146,305	448,320,524	21.8	259,234,325	54.8
	10000	SERVICIOS PERSONALES	347,940,839	337,108,332	79,864,875	207,440,871	257,243,457	23.7	129,667,461	61.5
	20000	SERVICIOS NO PERSONALES	63,383,154	73,922,808	27,047,244	67,393,083	46,875,564	36.6	6,529,725	91.2
	30000	MATERIALES Y SUMINISTROS	61,142,877	36,467,201	12,137,539	27,940,399	24,329,662	33.3	8,526,802	76.6
	40000	BIENES CAPITALIZABLES	101,708,394	121,849,809	5,629,681	9,566,882	116,220,128	4.6	112,282,927	7.9
	50000	TRANSFERENCIAS Y DONACIONES	4,333,910	4,032,480	380,767	1,805,071	3,651,713	9.4	2,227,409	44.8
99		TRANSFERENCIAS	10,000	10,000	0	10,000	10,000	0.0	0	100.0
	50000	TRANSFERENCIAS Y DONACIONES	10,000	10,000	0	10,000	10,000	0.0	0	100.0
		Total	793,488,328	805,844,662	180,734,046	461,329,380	625,110,616	22.4	344,515,282	57.2

ANEXO No. 4
SECRETARÍA DE FINANZAS
ADMINISTRACIÓN PÚBLICA DESCENTRALIZADA
INSTITUCIÓN: 703 UNIVERSIDAD NACIONAL DE AGRICULTURA (UNA)
MODIFICACIONES PRESUPUESTARIAS
TERCER TRIMESTRE 2025
(Cifras en Lempiras)

Tipo de Modificación	Descripción	Aumentos		Disminuciones		Recursos Propios	Numero de Documento FP - 05
		Nacionales	Total	Nacionales	Total		
117	Ampliación automática con proyecto	12,356,334	12,356,334	0	0	0	10
403	Traslados ID entre grupos objetos de gasto 20000,30000 (excepto 21100, 21200, 21300, 21420) entre categorías	6,487,352	6,487,352	6,487,352	6,487,352	0	8
403	Traslados ID entre grupos objetos de gasto 20000,30000 (excepto 21100, 21200, 21300, 21420) entre categorías	8,448,755	8,448,755	8,448,755	8,448,755	0	12
428	Traslados entre Grupos objetos de gasto 20000, 30000, 40000 (excepto 21100, 21200, 21300 y 21420) entre categorías	13,260,205	13,260,205	13,260,205	13,260,205	0	14
484	Traslado entre Objetos del Gasto de la Administración Central e ID (De Actividad a Proyecto)	50,000,000	50,000,000	50,000,000	50,000,000	0	7
491	Traslados entre Objetos del Gasto de la Administración Central y/o Descentralizadas, SS,U, EPF,EPNF	1,082,481	1,082,481	1,082,481	1,082,481	0	5
491	Traslados entre Objetos del Gasto de la Administración Central y/o Descentralizadas, SS,U, EPF,EPNF	359,320	359,320	359,320	359,320	0	6
491	Traslados entre Objetos del Gasto de la Administración Central y/o Descentralizadas, SS,U, EPF,EPNF	13,718,160	13,718,160	13,718,160	13,718,160	0	9
491	Traslados entre Objetos del Gasto de la Administración Central y/o Descentralizadas, SS,U, EPF,EPNF	45,905,192	45,905,192	45,905,192	45,905,192	0	11
	Total	151,617,799	151,617,799	139,261,465	139,261,465	0	