



Secretaría de
Finanzas
Gobierno de la República

Informe de Seguimiento y Evaluación de la Ejecución Presupuestaria Física y Financiera al Tercer Trimestre 2025

803 Empresa Nacional Portuaria
(ENP)



Tegucigalpa, M.D.C. Noviembre 2025



SEGUIMIENTO Y EVALUACIÓN DE LA GESTIÓN PRESUPUESTARIA TERCER TRIMESTRE 2025

803: EMPRESA NACIONAL PORTUARIA (ENP)

I. ANTECEDENTES

La Secretaría de Estado en el Despacho de Finanzas realiza el Informe de la Ejecución del Presupuesto de Ingresos y Egresos, con base a los artículos 45 y 46 Capítulo VII “Del Seguimiento y Evaluación de la Ejecución Presupuestaria” del Decreto Legislativo N° 83-2004, contenido de la Ley Orgánica del Presupuesto, Acuerdo N° 1341 de la Secretaría de Finanzas, publicado en el Diario Oficial La Gaceta el 12 de febrero 2009, que aprueba las Normas Técnicas del Subsistema de Presupuesto y artículo 262 Capítulo VI “Monitoreo, Seguimiento y Evaluación” del Decreto Legislativo N° 4-2025 publicado en el Diario Oficial La Gaceta el 6 de febrero 2025, correspondiente a la Ley del Presupuesto del Ejercicio Fiscal 2025 y sus Disposiciones Generales aprobadas por el Congreso Nacional.

a. Autoridad Legislativa

La Empresa Nacional Portuaria (ENP), es una Institución descentralizada del Gobierno de la República creada mediante Decreto No. 40 del 14 de octubre de 1965 emitido por el soberano Congreso Nacional, un organismo de servicio público, con autonomía, patrimonio y personería jurídica propia.

b. Misión

Somos los operadores y administradores de Puertos de Honduras que unen a nuestro país con el resto del mundo, a través de Comercio Marítimo Internacional que promuevan el desarrollo económico y social de la Nación, con talento humano comprometido y altamente calificado, en armonía con el medio ambiente.

c. Funciones

- Estudiar la necesidad y planificar las obras e instalaciones portuarias y las obras que complementen la actividad de las cadenas de movimiento de mercancías.



- Construir las obras e instalaciones portuarias y en conjunto con las instituciones de infraestructuras, carreteras, puentes y otro tipo de obras relacionadas al comercio.
- Podrá invertir en infraestructura terrestre que influye en el tráfico del comercio hacia los puertos del país, administrar dicha infraestructura bajo los modelos económicos previstos en la Ley, previa autorización de la autoridad competente.
- Administrar, explotar y utilizar los servicios y las obras e instalaciones portuarias a su cargo.

II. RESUMEN DE LA COMPOSICIÓN DEL PRESUPUESTO VIGENTE

El presente Informe contiene el análisis de la Ejecución Física y Financiera del Plan Operativo Anual y del Presupuesto de Ingresos y Egresos de la Empresa Nacional Portuaria (ENP) correspondiente al tercer trimestre de 2025.

La Empresa Nacional Portuaria cuenta con un presupuesto aprobado de Tres Mil Ciento Sesenta y Cinco Millones Trescientos Veintinueve Mil Ciento Treinta y Cinco Lempiras Exactos (3,165,329,135 Lempiras), representando el 0.7% del Presupuesto de Ingresos y Egresos de la República, que asciende a Cuatrocientos Treinta Mil Novecientos Siete Millones Ochocientos Veintiún Mil Doscientos Ochenta y Seis Lempiras Exactos (430,907,821,286 Lempiras).

La siguiente sección del informe provee un análisis de la composición del presupuesto vigente.

a. Fuente de Presupuesto Vigente

El presupuesto vigente de la ENP está compuesto por fondos nacionales, los que se perciben únicamente a través de los Recursos Propios (Fuente 12), que corresponde a las operaciones y servicios portuarios en los principales puertos del país: Puerto Cortés, Puerto de San Lorenzo y Puerto Castilla.

b. Presupuesto Vigente por Grupo

Como se muestra en la gráfica siguiente, la parte más relevante del presupuesto es el porcentaje que destinan al Grupo de Gasto Transferencias y Donaciones con 1,725,717,151 Lempiras, cuya asignación es orientada para atender programas y proyectos prioritarios del Gobierno; seguido del Grupo de Gasto Servicios Personales, con 678,185,000 Lempiras, para el pago de Sueldos y Salarios y sus colaterales en cumplimiento al Contrato Colectivo de Trabajo vigente del personal permanente y de contrato que atienden todas las operaciones portuarias desarrolladas en los tres puertos del país.

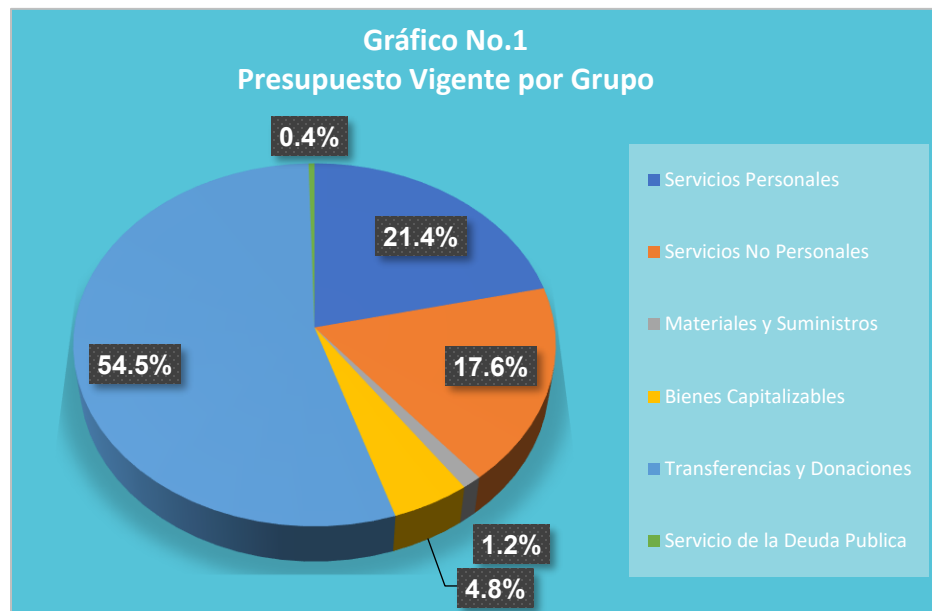

c. Gasto por Grupo Ejecutado 2023-2024-Vigente 2025

La gráfica siguiente muestra la distribución del gasto por grupo, la asignación del presupuesto ejecutado de los últimos 2 años y el presupuesto vigente 2025. Observándose un significativo incremento del 8.1% para el 2024 con relación al ejecutado 2023, incremento que obedece a la continua mejora de los recursos propios que recauda dicha institución. Por otro lado, para el vigente 2025 también se refleja un incremento de más del 103.0% en comparación al ejecutado 2024; incidiendo la mayor relevancia en el grupo de gasto de Transferencias y Donaciones Corrientes específicamente la Transferencia a la Administración Central con relación al ejecutado del 2024.

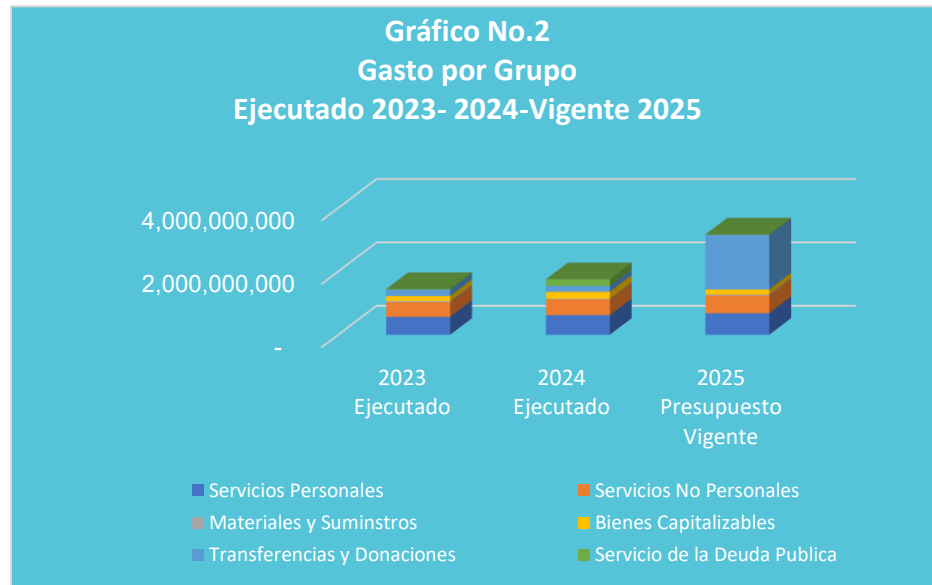

d. Presupuesto Vigente por Programa

En cuanto a la distribución por programas, la ENP muestra que el presupuesto vigente opera bajo la estructura programática de dos (2) programas, un (1) Programa Operativo y un (1) programa Administrativo:

- El Programa Administrativo: 99 “Transferencias”, con un presupuesto vigente de 24,343,515 Lempiras, que corresponde a erogaciones del Servicio de la Deuda Pública externa a largo plazo; específicamente para amortizaciones y las Transferencias que en base a ley se le transfieren al Instituto Hondureño para la Prevención del Alcoholismo, Drogadicción y Farmacodependencia (IHADFA).
- Programa Operativo: 11 “Administración del Sistema Portuario Nacional” con un presupuesto vigente de 3,140,985,620 Lempiras, en vista que, dicho programa desarrolla las actividades de dirección y apoyo a los procesos administrativos, que garantizan los resultados propuestos en los programas operativos que ejecuta la institución



e. Gasto por Programa Ejecutado 2023-2024 Vigente 2025

La gráfica siguiente muestra el total de gastos por programa durante los últimos tres años. En el presupuesto ejecutado 2024 en relación con el del año 2023, se presentaron incrementos para los siguientes programas; programa 11, denominado “Administración del Sistema Portuario Nacional”, reflejando durante el ejecutado 2023 con respecto al 2024 un incremento del 8.2% (116,817,264 Lempiras). En cambio, para el presupuesto vigente 2025 en comparación al ejecutado 2024, se refleja un incremento del 104.2% para el programa, mismo que ayuda a proporcionar servicios portuarios de calidad.

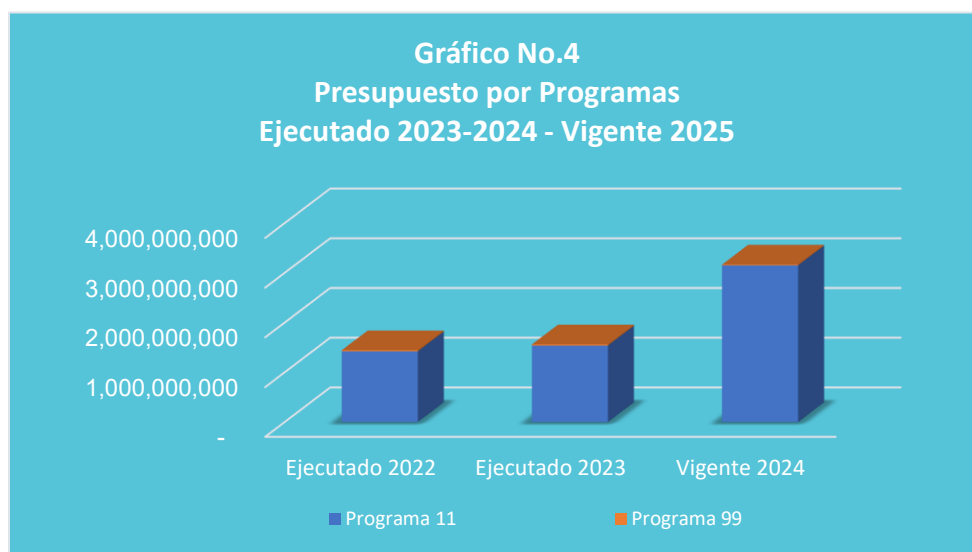



III. ANÁLISIS DE LA EJECUCIÓN PRESUPUESTARIA

a. Asuntos Relevantes

Para la ejecución de este Trimestre no se presentaron asuntos relevantes.

b. Análisis de los Objetivos

La Empresa Nacional Portuaria (ENP) ha definido un (1) Objetivo Operativo:

1. Administrar la operatividad de la ENP para generación de servicios de calidad ofertados al comercio marítimo internacional.

c. Análisis de los Ingresos

El presupuesto de ingresos vigente de la Empresa Nacional Portuaria (ENP), asciende a 3,165,329,135 Lempiras, los cuales corresponden a Recursos Propios generados por la Institución, cuyas asignaciones son orientadas al desarrollo de las actividades operativas y administrativas para la consecución de su objetivo institucional. Ver Anexo No.1 Clasificación de Ingresos Por Rubros.

Cuadro No. 1
Ingresos por Tipo de Rubro
(Cifras en Lempiras)

Descripción	Aprobado	Vigente	Recaudación del III Trimestre	Recaudación Acumulada	% al Trim.	% Acum.
INGRESOS CORRIENTES	3,165,329,135	3,165,329,135	685,491,182	1,157,294,745	21.7	36.6
Venta Bruta de Servicios Varios	1,316,112,933	1,316,112,933	563,074,416	999,111,076	42.8	75.9
Ingresos Varios de no Operación	357,245,339	357,245,339	78,858,525	99,399,480	22.1	27.8
Intereses por Depositos Internos	554,447	554,447	355,111	716,136	64.0	129.2
Alquiler de Tierra y Terrenos	56,163,131	56,163,131	36,441,165	49,094,770	64.9	87.4
Alquiler de Edificios, Locales e Instalaciones	5,877,486	5,877,486	6,761,965	8,973,283	115.0	152.7
Disminucion de Disponibilidad Años Anteriores	1,429,375,799	1,429,375,799	0	0	0.0	0.0
Totales	3,165,329,135	3,165,329,135	685,491,182	1,157,294,745	21.7	36.6

Observaciones sobre Ejecución Trimestral

Para este trimestre los ingresos recaudados ascendieron a 685,491,182 Lempiras, representando el 21.7% del presupuesto vigente, en detalle podemos



observar que el rubro más representativo de ingresos proviene de las actividades operativas en los diferentes puertos (Puerto Cortés, Puerto de San Lorenzo y Puerto Castilla); adicionalmente se tienen ingresos por el arrendamiento de predios e instalaciones.

Observaciones sobre la Ejecución Acumulada

La recaudación acumulada al trimestre acumuló el 36.6% de recaudación respecto al vigente, conforme a la programación de recaudación institucional.

Respuesta de la Institución

No se requiere respuesta por parte de la institución.

d. Análisis de los Gastos

1. Gastos por Grupo

La clasificación por objeto del gasto se conceptúa como una ordenación sistemática y homogénea de los bienes, servicios y las transferencias que el Sector Público aplica en el desarrollo de su gestión. Lo anterior permite identificar claramente y con transparencia los bienes y servicios que se adquieren, así como las transferencias que se ejecutan.

La tabla abajo brinda un resumen de los Gastos por grupo total fuentes. Para más detalles a nivel de Fuentes Nacionales vea Anexo 2 Clasificación del Objeto Específico del Gastos.

Cuadro No. 2
Ejecución de Egresos por Grupo de Gasto
(Cifras en Lempiras)

Grupo	Aprobado	Vigente	Ejecutado del III Trimestre	Ejecutado Acumulado	Disponible	% del Trim.	% Acum.
Servicios Personales	660,710,000	678,185,000	142,436,295	468,358,399	209,826,601	21.0	69.1
Servicios No Personales	553,453,336	557,813,337	89,171,491	353,300,786	204,512,551	16.0	63.3
Materiales y Suministros	60,000,000	38,164,999	9,170,855	15,995,081	22,169,918	24.0	41.9
Bienes Capitalizables	151,658,648	151,658,648	16,531,960	20,449,246	131,209,402	10.9	13.5
Transferencias y Donaciones	1,725,717,151	1,725,717,151	661,262,224	730,382,031	995,335,120	38.3	42.3
Servicio de la Deuda Publica	13,790,000	13,790,000	1,994,117	12,447,631	1,342,369	14.5	90.3
Totales	3,165,329,135	3,165,329,135	920,566,942	1,600,933,174	1,564,395,961	29.1	50.6



Observaciones sobre Ejecución Trimestral

Los gastos ejecutados por la ENP en el tercer trimestre ascienden a 920,566,942 Lempiras, que representa el 29.1% del presupuesto vigente, correspondiente a erogaciones del gasto más representativo es el grupo Transferencias y Donaciones con 661,262,224 Lempiras que representa un 38.3% del presupuesto vigente; seguido de Servicios Personales que representa el 21.6% con relación al presupuesto vigente, donde la mayor incidencia está orientado al pago de los sueldos y salarios, aportes patronales y colaterales de su planta laboral, los cuales están estipulados dentro del Contrato Colectivo; no menos importante, la ejecución del grupo Servicios no Personales que representan un 9.7% del gasto erogado en el trimestre y 16.0 del presupuesto vigente.

Observaciones sobre la Ejecución Acumulada

La ejecución acumulada al tercer trimestre ascendió a un 50.6% del presupuesto vigente, la mayor ejecución en cuanto a representatividad en montos se da en el grupo del gasto Transferencias y Donaciones seguido de Servicios No Personales en los objetos Impuesto sobre la Renta de Personas Jurídicas y Alquiler de Equipos de Transporte, Tracción y Elevación.

Respuesta de la Institución

No se requiere respuesta por parte de la institución.

2. Gastos por Programa

Esta sección brinda una descripción general tanto del desempeño financiero como el físico de cada programa para el trimestre, así como también a la fecha. Algunos programas administrativos no tienen productos identificados. Para información detallada ver Anexo No.3 Gasto por Programa y Grupo.

a. Programas Administrativos (001-Actividades Centrales/ 99 Transferencias)

Programa: 99 Transferencias

Con un presupuesto vigente de 13,890,000 Lempiras, valores orientados en un 99.6% (24,243,515 Lempiras) al pago del Servicio de la Deuda correspondiente al pago de dos préstamos; el préstamo BIRF 696-HO para el Fondo de Iniciativa Multilateral para alivio de la Deuda (MDRI) y el segundo préstamo con referencia



BHM-05-081-LDB de banco KBC BANK y un 0.4% (100,000 Lempiras) a la transferencia que en base a ley se le otorga al Instituto Hondureño para la Prevención del Alcoholismo, Drogadicción y Farmacodependencia (IHADFA).

Cuadro No. 3
Ejecución de Egresos por Programa Administrativo
(Cifras en Lempiras)

Aprobado	Vigente	Ejecutado del III Trimestre	Ejecutado Acumulado	Disponible	% del Trimestre	% Acumulado
13,890,000	13,890,000	1,994,117	12,547,631	1,342,369	14.4	90.3

Observaciones sobre Ejecución Trimestral

En el trimestre este programa tuvo una baja ejecución del 1.4% que corresponde al pago del Instituto Hondureño para la Prevención del Alcoholismo, Drogadicción y Farmacodependencia (IHADFA).

Observaciones sobre la Ejecución Acumulada

La ejecución acumulada en el tercer trimestre es de 10,553,514 Lempiras en relación con su presupuesto vigente, siendo el grupo de mayor cumplimiento pago del Servicio de la Deuda.

Respuesta de la Institución

No se requiere respuesta por parte de la institución.

Modificaciones Presupuestarias Relevantes del Programa

Para este trimestre no se registran Modificaciones Presupuestarias relevantes.

b. Programas Operativos

Programa: 11 Administración del Sistema Portuario Nacional

Con un presupuesto vigente de 3,151,439,135 Lempiras constituido por todas las operaciones portuarias desarrolladas en los tres puertos del país a través de la división técnica, hidrografía y ayudas a la navegación, superintendencias de Puerto Cortes, Puerto Castilla y San Lorenzo, así como sus unidades administrativas.



Cuadro No. 4
Ejecución de Egresos por Programa
(Cifras en Lempiras)

Información Financiera						
Presupuesto Aprobado	Presupuesto Vigente	Ejecutado del III Trimestre	Ejecutado Acumulado	Disponible	% Trimestre	% Acumulado
3,151,439,135	3,151,439,135	918,572,825	1,588,385,543	1,563,053,592	29.1	50.4
Información Física						
Descripción del Producto	Buques atendidos en Puerto Cortés, Puerto Castilla y Puerto de San Lorenzo a clientes de la ENP para un adecuado comercio marítimo internacional.			Unidad de Medida del Producto	Buques	
Trimestral						
Programado		Ejecutado		% Ejecutado		
Cantidad	Asignación Presupuestaria	Cantidad	Asignación Presupuestaria	Cantidad	Asignación Presupuestaria	
3,132	953,346,850	3,132	918,572,825	100.0	96.4	
Anual						
Programado		Ejecutado		% Ejecutado		
Cantidad	Asignación Presupuestaria	Cantidad	Asignación Presupuestaria	Cantidad	Asignación Presupuestaria	
12,756	3,151,439,135	9,402	1,588,385,543	73.7	50.4	

Observaciones sobre Ejecución Trimestral

Para este trimestre la asignación financiera del programa operativo muestra una ejecución de 918,572,825 Lempiras, orientándose el 29.8% donde se muestran como más representativos aquellas erogaciones orientadas a Servicios Personales del personal técnico y administrativo que opera en la empresa bajo este programa, en cuanto a la ejecución física del trimestre se realizó el 100.0% atendándose 3,132 buques en los tres puertos que maneja la empresa de los 3,132 que se tenían programados.

Observaciones sobre la Ejecución Acumulada

Para el tercer trimestre la ejecución física acumulada es del 50.4% y la financiera alcanza el 21.3% del presupuesto vigente.



Respuesta de la Institución

No se requiere respuesta por parte de la institución.

Modificaciones Presupuestarias Relevantes del Programa

Para el último trimestre se registran 7 (siete) Modificaciones Presupuestarias, de las cuales 3 (tres) fueron autorizadas por SEFIN por un monto de 23,146,241 Lempiras, por traslados presupuestarios internos requeridos para atender prioridades institucionales.



IV. EJECUCIÓN FÍSICA-FINANCIERA DE LA INVERSIÓN PÚBLICA

d. Ejecución Física-Financiera de la Inversión Pública

La Empresa Nacional Portuaria (ENP), organismo autónomo de servicio público, con jurisdicción en todos los puertos marítimos y secos del país creada con el objetivo de contribuir al desarrollo económico del país, fortaleciendo la logística que facilite el comercio, proporcionando servicios, instalaciones e infraestructuras, equipos, sistemas de gestión adecuados y eficaces en las cadenas logísticas y puertos.

Para alcanzar sus metas, la Empresa Nacional Portuaria tiene la responsabilidad de analizar las necesidades y planificar

las obras e instalaciones portuarias, así como aquellas que apoyen las actividades relacionadas con el movimiento de mercancías. También se encarga de construir dichas obras e instalaciones portuarias, así como la infraestructura terrestre que afecta el flujo comercial hacia los puertos del país.

En el tercer trimestre del 2025, la Empresa Nacional Portuaria contó con un presupuesto vigente para la inversión pública de L179.7 millones de los cuales L106.8 millones corresponden a inversión productiva, L28.0 millones a inversión social y L44.8 millones a formación bruta de capital fijo. La ejecución presupuestaria en el tercer trimestre asciende a L22.2 millones representando el 12.3% con respecto al presupuesto vigente, tal como se detalla en el Cuadro No.1

Cuadro No. 01
Programa de Inversión Pública, al III
Trimestre del 2025
Cifras en Lempiras

Descripción	Monto
Presupuesto Aprobado	127,400,000
Inversión Productiva	-
Inversión Social	29,000,000
Formación Bruta de Capital	98,400,000
Presupuesto Vigente	179,658,649
Inversión Productiva	106,819,225
Inversión Social	28,000,001
Formación Bruta de Capital	44,839,423
Ejecutado III Trimestre	22,166,860
Inversión Productiva	12,360,719
Inversión Social	5,634,900
Formación Bruta de Capital	4,171,242
% Ejecución (Devengado III Trim-2025/ Vigente)	12.3%
Ejecutado Anual	39,380,470
Inversión Productiva	12,360,719
Inversión Social	18,931,224
Formación Bruta de Capital	8,088,527
% Ejecución (Devengado Anual/Vigente)	21.9%

Nota: SIAFI, 30/09/2025



La ejecución productiva presenta una ejecución de L12.4 millones, correspondiente a pagos de contratos del Proyecto “Construcción y Supervisión de la Terminal de Graneles Líquidos de Puerto Cortés”; asimismo, se han ejecutado L5.6 millones en la inversión social de la institución como el pago de Jubilaciones y Retiros y subsidios a Empresas Privadas no Financieras; y L4.2 millones en la formación bruta de capital, financiando la adquisición de muebles y equipos varios de oficina, electrodomésticos, equipo de comunicación equipos para computación aplicaciones informáticas, como licencias Microsoft y construcciones y mejoras de bienes en dominio público ver en Anexo No. 1, el detalle de la Ejecución Financiera.

e. Financiamiento de la Inversión Pública

En referencia al financiamiento de Inversión Pública, al tercer trimestre de 2025 se constata, según fuente SIAFI, que está compuesta en un 100% con Fuente 12, Recursos Propios.

f. Comportamiento de la Ejecución al III Trimestre (2021-2025)

Entre 2021 y 2025, la Inversión Pública Productiva de la Empresa Nacional Portuaria ha contemplado la ejecución de al menos un proyecto de inversión pública, financiados con recursos propios.

La Gráfica No. 1 muestra la ejecución porcentual comparativa de los últimos años hasta el 30 de septiembre de 2025, donde se destaca lo siguiente:

Se observa un incremento significativo en el presupuesto vigente entre 2022 y 2024, alcanzando un pico de L 308.6 millones en 2024. Este incremento se debe a la incorporación de nuevos programas de inversión social y a la formación bruta de capital, este último para la adquisición de equipo de comunicación, varios de oficina, de computación y aplicaciones informáticas entre otros, bajo el grupo de gasto de bienes capitalizables (40000).

En 2025, el presupuesto vigente disminuye a L179.7 millones, lo que podría reflejar una reestructuración o ajuste presupuestario. En cuanto al año 2024 muestra el mayor presupuesto, pero una de las menores ejecuciones (solo 8.4%), lo que indica baja eficiencia en la ejecución. En cambio, para el año 2025, mejora la ejecución con un 21.9%,



Gráfica No.1

Comportamiento Inversión Pública Total

Al 30 de septiembre (2021-2025)

0803 – Empresa Nacional Portuaria

Cifras en Millones de Lempiras

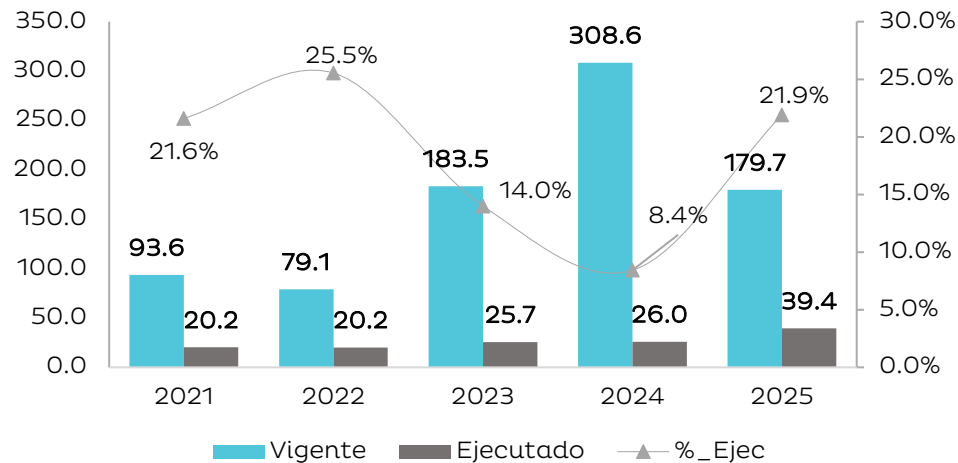

Principales Proyectos

La inversión en el tercer trimestre de 2025 se concentra en Construcción y Supervisión de la Terminal de Graneles Líquidos de Puerto Cortés

1. PROYECTO AMPLIACIÓN DE LA TERMINAL MARÍTIMA DE GRANELES LÍQUIDOS DE PUERTO CORTÉS

El Proyecto tiene como objetivo principal aumentar la capacidad de atención a buques de graneles líquidos, mejorando la eficiencia operativa mediante la creación de instalaciones que faciliten el atraque y operación de embarcaciones y mercancías de manera segura y eficiente.

Los entregables previstos para el proyecto incluyen, en primer lugar, la gestión del Estudio de Evaluación de Impacto Ambiental (EIA) y la actualización del diseño, que abarca especificaciones técnicas, costos y presupuestos, así como el programa de trabajo. Además, el proyecto contempla la construcción de obras marítimas, terrestres y electromecánicas a lo largo de su desarrollo.



Considerando que la asignación de los recursos del proyecto se incorporó en el presupuesto hasta junio 2025, su unidad ejecutora logró el alcance del 50% de una meta física que es la obtención de la licencia ambiental operativa para iniciar la obra. La institución ha logrado emitir las órdenes de inicio:

- Orden de inicio para la supervisión → 30 de julio de 2025
- Orden de inicio para la Constructora → 23 de agosto de 2025

Aún está pendiente el pago de los permisos, sin embargo, es importante mencionar que el trámite de pagos fue iniciado ya por la empresa constructora en el tercer trimestre.

El supervisor inició su contrato con la revisión del diseño y rediseño.

A continuación, se detallan las metas físicas y financieras programadas de acuerdo con su presupuesto vigente:

Principales Metas Físicas al III trimestre 2025

Metas Física	Unidad de Medida	Anual			III Trimestre de 2025		
		Programación	Ejecución	% Ejecución	Programación	Ejecución	% Ejecución
Obtención de Licencia Ambiental y Pago de permisos	Documento	2	1	50%	1	1	100%
Construcción de obras marítimas Plataforma de operaciones	Obra	0.3	0	0	0	0	0
Construcción de obras marítimas dos duques de atraque	Obra	0.65	0	0	0	0	0

Fuente: Unidad Ejecutora 30/09/2025

A continuación, véase la información financiera histórica del Proyecto de Ampliación de la Terminal Marítima de Graneles Líquidos de Puerto Cortés al tercer trimestre de 2025:



Proyecto	Convenio	Costo Total		Fecha de Inicio - Fin
Proyecto Ampliación de la Terminal Marítima de Graneles Líquidos de Puerto Cortés	FP-24770	Lempiras	582,666,491.32	12/10/2023
		US\$	22,244,350	12/04/2027
	Presupuesto Aprobado	Presupuesto Vigente	Ejecutado (Devengado)	% Ejecución
III Trimestre 2025	0	106,819,225	12,360,719	11.6%
Acumulado 2025	0	106,819,225	12,360,719	11.6%
Acumulado Vida del Proyecto *	582,666,491	582,666,491	87,150,627	15.0%

*/ Presupuesto Aprobado = Costo Inicial del Proyecto

Presupuesto Vigente = Costo Actual del Proyecto

Tipo de Cambio fuente BCH tasa promedio septiembre 2025, L 26.0088 por US\$1.00

Como se puede observar en el cuadro anterior, el Proyecto ha ejecutado el 11.6% de su presupuesto vigente.

d.1. Principales Adquisiciones III Trimestre 2025

- El contrato de construcción de la Terminal de Graneles Líquidos de Puerto Cortés fue firmado en 2024; sin embargo, la orden de inicio se otorgó el 23 de agosto del presente año.
- Se realizó la transferencia bancaria a favor de la Municipalidad de Puerto Cortés en concepto de pago de la tasa por permiso de construcción (1% valor de la obra) más el costo de rótulo (L100.00), derivado del proyecto "Ampliación de la terminal marítima de graneles líquidos de Puerto Cortés", según contrato no.07/2024.
- En agosto la ENP realizó la transferencia bancaria a favor de CONHSA PAYHSA SA DE CV., en concepto de pago del 20% de anticipo, según contrato No.07/2024 firmado el 13 de diciembre del 2024, el valor del anticipo corresponde a un monto de L77,510,113.18 desglosado de la siguiente manera: OPC 413 por valor de L69,025,000.00 y F01- 5931 por valor de L8,485,113.18.



g. Gestión de la Inversión

En el tercer trimestre se realizó reunión para gestionar información de la unidad ejecutora del proyecto con relación a la proyección de ejecución, planificación 2025 y la formulación 2026.

h. Problemática y Acciones Durante el III Trimestre-2025

La principal problemática identificada en la gestión del proyecto radica en el desfase de tiempo que provocó el atraso en la realización de la Evaluación de Impacto Ambiental, lo cual generó atraso en la obtención de la Licencia Ambiental y subsecuentemente del inicio de la obra.

V. CONCLUSIONES

Durante el tercer trimestre de 2025, la inversión pública de la Empresa Nacional Portuaria se concentró en el Proyecto de Ampliación de la Terminal Marítima de Graneles Líquidos de Puerto Cortés. Aunque se formalizó el contrato de construcción desde 2024 fue hasta agosto 2025 que se emitió la orden de inicio al contrato de obra, el principal avance fue la obtención de la licencia ambiental y la gestión de pagos de los permisos; por lo anterior se espera que del cuarto trimestre en adelante se refleje el avance físico del componente de construcción

VI. RECOMENDACIONES

Partiendo de la información presentada por la Unidad Ejecutora del tercer trimestre del 2025 en el Proyecto de Inversión Pública, se proponen las siguientes recomendaciones:

- ✓ Agilizar el pago de todos los permisos requeridos.
- ✓ En vista que ya se otorgó la orden de inicio para la construcción de las obras se debe dar seguimiento al cronograma detallado de acciones críticas para la ejecución de obras, incluyendo la obtención de permisos y aprobaciones, con responsables definidos y seguimiento periódico para evitar nuevos retrasos.
- ✓ Implementar mecanismos de seguimiento interinstitucional, mediante mesas técnicas o comités de coordinación, que faciliten la resolución expedita de obstáculos administrativos o legales que afecten el avance del proyecto.
- ✓ Garantizar la disponibilidad y ejecución oportuna del presupuesto aprobado, evitando demoras en la asignación de recursos que puedan impactar negativamente la programación y ejecución de las obras.
- ✓ Continuar con el cumplimiento de la normativa legal vigente para la ejecución del presupuesto, conforme a lo establecido en la Ley Orgánica del Presupuesto, las Normas Técnicas del Subsistema de Presupuesto y las Disposiciones Generales del Presupuesto.
- ✓ Fortalecer la Planificación Estratégica, estableciendo un plan de acción claro que priorice proyectos según su impacto y viabilidad, asegurando que todos los aspectos, incluidas las evaluaciones ambientales, se consideren desde el inicio.
- ✓ Cumplir con el envío del Informe Trimestral con las justificaciones de las principales variaciones derivadas de la ejecución tanto en ingresos como de gastos.



VII. ANEXOS

1. Clasificación de los Recursos por Rubro
2. Clasificación del Objeto Específico del Gastos Recursos Propios.
3. Ejecución por Programa y Grupo de Gasto
4. Modificación Presupuestaria
5. Plan de Inversión Pública, Ejecución Financiera.
6. Plan de Inversión Pública, Ejecución Física.

ANEXO No. 1
SECRETARÍA DE FINANZAS
ADMINISTRACIÓN PÚBLICA DESCENTRALIZADA
INSTITUCIÓN: 803 EMPRESA NACIONAL PORTUARIA (ENP)
CLASIFICACIÓN DE LOS INGRESOS POR RUBROS
TERCER TRIMESTRE 2025
RECURSOS PROPIOS
(Cifras en Lempiras)

Rubro	Descripción	Aprobado	Vigente	Recaudado III Trimestre	Recaudado Acumulado	Variación Trimestral		Variación Acumulada	
						Vig - Recaudado	% de Ejecución	Vig- Rec Acumulado	% de Ejecución
10000	INGRESOS CORRIENTES	1,673,358,272	1,673,358,272	641,932,942	1,098,510,556	1,031,425,331	38.4	574,847,716	65.6
16000	INGRESOS DE OPERACION	1,316,112,933	1,316,112,933	563,074,416	999,111,076	753,038,517	42.8	317,001,857	75.9
16200	VENTA BRUTA DE SERVICIOS	1,316,112,933	1,316,112,933	563,074,416	999,111,076	753,038,517	42.8	317,001,857	75.9
16299	Venta Bruta de Servicios Varios	357,245,339	357,245,339	78,858,525	99,399,480	278,386,814	22.1	257,845,859	27.8
16900	INGRESOS DE NO OPERACION	357,245,339	357,245,339	78,858,525	99,399,480	278,386,814	22.1	257,845,859	27.8
16999	Ingresos Varios de No Operación	62,595,064	62,595,064	43,558,241	58,784,190	19,036,823	69.6	3,810,874	93.9
17000	RENTAS DE LA PROPIEDAD	554,447	554,447	355,111	716,136	199,337	64.0	-161,689	129.2
17300	INTERESES POR DEPOSITOS	554,447	554,447	355,111	716,136	199,337	64.0	-161,689	129.2
17301	Intereses por Depositos Internos	56,163,131	56,163,131	36,441,165	49,094,770	19,721,966	64.9	7,068,361	87.4
17600	ALQUILERES	56,163,131	56,163,131	36,441,165	49,094,770	19,721,966	64.9	7,068,361	87.4
17601	Alquiler de Tierra y Terrenos	5,877,486	5,877,486	6,761,965	8,973,283	-884,479	115.0	-3,095,797	152.7
17603	Alquiler de Edificios, Locales e Instalaciones	5,877,486	5,877,486	6,761,965	8,973,283	-884,479	115.0	-3,095,797	152.7
23000	ACTIVOS FINANCIEROS	1,429,375,799	1,429,375,799	0	0	1,429,375,799	0.0	1,429,375,799	0.0
23900	DISMINUCIÓN DE OTROS ACTIVOS FINANCIEROS	1,429,375,799	1,429,375,799	0	0	1,429,375,799	0.0	1,429,375,799	0.0
23901	Disminución de disponibilidades de años anteriores	1,429,375,799	1,429,375,799	0	0	1,429,375,799	0.0	1,429,375,799	0.0
	Total	3,165,329,135	3,165,329,135	685,491,183	1,157,294,745	2,479,837,952	21.7	2,008,034,390	36.6

ANEXO No. 2
SECRETARÍA DE FINANZAS
ADMINISTRACIÓN PÚBLICA DESCENTRALIZADA
INSTITUCIÓN: 803 EMPRESA NACIONAL PORTUARIA (ENP)
CLASIFICACIÓN DEL GASTO SEGÚN OBJETO
TERCER TRIMESTRE 2025
RECURSOS PROPIOS

(Cifras en Lempiras)

Código	Descripción	Aprobado	Vigente	Ejecutado Trimestre III	Ejecutado Acumulado	Variación Trimestral		Variación Acumulada	
						Vig - Ejecutado	% de Ejecución	Vig- Ejec Acumulado	% de Ejecución
10000	SERVICIOS PERSONALES	660,710,000	678,185,000	142,436,295	468,358,399	535,748,705	21.0	209,826,601	69.1
11100	Sueldos Básicos	352,999,998	367,898,945	97,605,354	287,517,640	270,293,591	26.5	80,381,305	78.2
11400	Adicionales	59,890,000	40,876,699	0	0	40,876,699	0.0	40,876,699	0.0
11510	Decimotercer Mes	44,499,997	48,737,573	181,150	459,933	48,556,423	0.4	48,277,640	0.9
11520	Decimocuarto Mes	44,499,997	47,210,634	147,949	45,498,342	47,062,685	0.3	1,712,292	96.4
11600	Complementos	42,499,997	43,942,001	10,828,165	35,127,221	33,113,836	24.6	8,814,780	79.9
11750	Contribuciones para Seguro Social	10,544,997	10,264,758	981,780	5,710,996	9,282,978	9.6	4,553,762	55.6
11760	Contribuciones al Instituto Nacional de Formación Profesional	6,869,997	5,739,347	1,539,086	3,630,799	4,200,261	26.8	2,108,548	63.3
11790	Otras Contribuciones Patronales	6,499,998	14,138,043	3,948,860	10,699,923	10,189,183	27.9	3,438,120	75.7
11800	Dietas	800,000	250,000	10,000	80,000	240,000	4.0	170,000	32.0
12100	Sueldos Básicos	5,400,000	3,300,000	619,408	2,506,291	2,680,592	18.8	793,709	75.9
12200	Jornales	2,105,000	2,105,000	396,837	1,134,148	1,708,163	18.9	970,852	53.9
12410	Decimotercer Mes	1,876,250	450,000	0	0	450,000	0.0	450,000	0.0
12420	Decimocuarto Mes	1,876,250	450,000	44,265	230,846	405,735	9.8	219,155	51.3
12910	Contratos Especiales	1,500,000	500,000	0.0	0.0	500,000	0.0	500,000	0.0
13000	Asignaciones Familiares	2,347,521	1,000,000	0.0	0.0	1,000,000	0.0	1,000,000	0.0
14100	Horas Extraordinarias	41,999,998	50,822,000	13,891,256	45,351,837	36,930,744	27.3	5,470,163	89.2
15100	Seguro de Riesgo de Trabajo	11,000,000	9,000,000	4,095,350	8,460,700	4,904,650	45.5	539,300	94.0
15900	Otras Asistencia Social al Personal	3,000,000	1,600,000	237,100	1,019,386	1,362,900	14.8	580,614	63.7
16100	Beneficios	7,500,000	5,000,000	1,852,936	2,746,775	3,147,064	37.1	2,253,225	54.9
16200	Compensaciones	13,000,000	24,900,000	6,056,798	18,183,564	18,843,202	24.3	6,716,436	73.0
20000	SERVICIOS NO PERSONALES	553,453,336	557,813,337	89,171,491	353,300,786	468,641,846	16.0	204,512,551	63.3
21110	Suministro De Energía Eléctrica	25,000,000	31,600,000	7,989,934	17,521,645	23,610,066	25.3	14,078,355	55.4
21200	Agua	7,000,000	7,000,000	2,171,108	5,152,172	4,828,892	31.0	1,847,828	73.6
21410	Correo Postal	1,000	1,000	0	0	1,000	0.0	1,000	0.0
21420	Telefonía Fija	2,000,000	2,434,550	640,862	1,939,875	1,793,688	26.3	494,675	79.7
22100	Alquiler de Edificios, Viviendas y Locales	300,000	300,000	0	228,666	300,000	0.0	71,335	76.2
22220	Alquiler de Equipos de Transporte, Tracción y Elevación	195,581,968	229,844,379	54,444,397	120,017,507	175,399,982	23.7	109,826,872	52.2
22260	Alquiler de Equipo de Oficina y Muebles	100,000	0	0	0	0	0.0	0	0.0
22900	Otros Alquileres	200,000	140,000	136,275	136,275	3,725	97.3	3,725	97.3
23100	Mantenimiento y Reparación de Edificios y Locales	900,000	1,820,000	23,023	45,223	1,796,977	1.3	1,774,777	2.5
23320	Mantenimiento y Reparación de Equipos de Tracción y Elevación	173,100,000	40,978,515	8,169,033	12,015,363	32,809,482	19.9	28,963,152	29.3
23390	Mantenimiento y Reparación de Otros Equipos	400,000	800,000	0	0	800,000	0.0	800,000	0.0
23400	Mantenimiento y Reparación de Obras Cíviles e Instalaciones Varias	650,000	1,850,000	0	0	1,850,000	0.0	1,850,000	0.0
23500	Limpieza, Aseo y Fumigación	390,000	800,000	0	0	800,000	0.0	800,000	0.0

ANEXO No. 2
SECRETARÍA DE FINANZAS
ADMINISTRACIÓN PÚBLICA DESCENTRALIZADA
INSTITUCIÓN: 803 EMPRESA NACIONAL PORTUARIA (ENP)
CLASIFICACIÓN DEL GASTO SEGÚN OBJETO
TERCER TRIMESTRE 2025
RECURSOS PROPIOS
(Cifras en Lempiras)

Código	Descripción	Aprobado	Vigente	Ejecutado Trimestre III	Ejecutado Acumulado	Variación Trimestral		Variación Acumulada	
						Vig- Ejecutado	% de Ejecución	Vig- Ejec Acumulado	% de Ejecución
23600	Mantenimiento de Sistemas Informáticos	2,032,032	804,408	6,276	6,276	798,132	0.8	798,132	0.8
24300	Servicios Jurídicos	200,000	200,000	0	0	200,000	0.0	200,000	0.0
24400	Servicios de Contabilidad y Auditoría	120,000	0	0	0	0	0.0	0	0.0
24500	Servicios de Capacitación	250,000	0	0	0	0	0.0	0	0.0
24710	Servicios De Consultoría De Gestión Administrativa Y Financiera	15,800,000	12,361,000	320,000	565,000	12,041,000	2.6	11,796,000	4.6
25100	Servicio de Transporte	600,000	600,000	41,092	380,761	558,908	6.8	219,239	63.5
25300	Servicio de Imprenta, Publicaciones y Reproducciones	100,000	80,000	1,770	1,770	78,230	2.2	78,230	2.2
25400	Primas y Gastos de Seguro	48,300,000	49,546,485	7,939,396	24,931,194	41,607,089	16.0	24,615,291	50.3
25600	Publicidad y Propaganda	850,000	500,000	65,723	147,718	434,278	13.1	352,283	29.5
26110	Pasajes Nacionales	650,000	459,000	72,719	196,783	386,281	15.8	262,217	42.9
26120	Pasajes al Exterior	800,000	1,000,000	452,061	970,201	547,939	45.2	29,799	97.0
26210	Viáticos Nacionales	4,600,000	4,500,000	896,311	2,241,040	3,603,689	19.9	2,258,960	49.8
26220	Viáticos al Exterior	1,500,000	1,500,000	478,908	1,497,884	1,021,092	31.9	2,116	99.9
27111	Impuesto sobre la Renta de Personas Jurídicas	63,098,336	153,000,000	0	152,954,115	153,000,000	0.0	45,885	100.0
27121	Impuesto sobre Industria, Comercio y Servicios	4,800,000	4,900,000	0	4,889,430	4,900,000	0.0	10,570	99.8
27129	Impuestos Municipales Varios	200,000	140,000	7,671	139,725	132,329	5.5	275	99.8
27220	Derechos	230,000	400,000	0	38,650	400,000	0.0	361,350	9.7
27300	Multas y Recargos	200,000	6,054,000	4,726,836	4,736,432	1,327,164	78.1	1,317,568	78.2
27400	Cánones y Regalías	900,000	650,000	154,500	515,000	495,500	23.8	135,000	79.2
27500	Gastos Judiciales	1,000,000	1,000,000	0	13,890	1,000,000	0.0	986,110	1.4
29100	Ceremonial y Protocolo	1,500,000	2,550,000	433,596	2,018,194	2,116,404	17.0	531,806	79.1
29400	Actuaciones Artísticas	100,000	0	0	0	0	0.0	0	0.0
30000	MATERIALES Y SUMINISTROS	60,000,000	38,164,999	9,170,855	15,995,081	28,994,144	24.0	22,169,918	41.9
31110	Productos Alimenticios Y Bebidas	1,200,000	1,730,000	702,566	1,206,569	1,027,434	40.6	523,431	69.7
31500	Madera, Corcho y sus Manufacturas	0	10,000	6,900	6,900	3,100	69.0	3,100	69.0
32100	Hilados y Telas	0	40,000	39,836	39,836	164	99.6	164	99.6
32310	Prendas de Vestir	300,000	50,000	0	33,120	50,000	0.0	16,880	66.2
32400	Calzados	88,000	0	0	0	0	0.0	0	0.0
33100	Productos De Papel Y Cartón	815,000	905,000	117,185	516,875	787,816	12.9	388,125	57.1
33300	Productos de Artes Gráficas	250,000	500,000	0	0	500,000	0.0	500,000	0.0
33700	Especies Timbradas y Valores	50,000	50,000	3,400	8,160	46,600	6.8	41,840	16.3
34400	Llantas y Cámaras de Aire	950,000	895,000	492,816	518,106	402,184	55.1	376,894	57.9
35100	Productos Químicos	143,000	170,000	9,518	17,798	160,482	5.6	152,202	10.5
35210	Productos Farmacéuticos y Medicinales Varios	27,504,000	10,999,999	2,959,680	6,437,781	8,040,319	26.9	4,562,218	58.5
35500	Tintas, Pinturas y Colorantes	150,000	395,000	268,992	340,318	126,008	68.1	54,682	86.2

ANEXO No. 2
SECRETARÍA DE FINANZAS
ADMINISTRACIÓN PÚBLICA DESCENTRALIZADA
INSTITUCIÓN: 803 EMPRESA NACIONAL PORTUARIA (ENP)
CLASIFICACIÓN DEL GASTO SEGÚN OBJETO
TERCER TRIMESTRE 2025
RECURSOS PROPIOS
(Cifras en Lempiras)

Código	Descripción	Aprobado	Vigente	Ejecutado Trimestre III	Ejecutado Acumulado	Variación Trimestral		Variación Acumulada	
						Vig - Ejecutado	% de Ejecución	Vig- Ejec Acumulado	% de Ejecución
35610	Gasolina	9,000,000	2,375,000	353,792	609,446	2,021,208	14.9	1,765,554	25.7
35620	Diesel	9,000,000	8,675,000	1,332,284	2,625,109	7,342,716	15.4	6,049,891	30.3
35650	Aceites y Grasas Lubricantes	1,040,000	520,000	105,800	105,800	414,200	20.3	414,200	20.3
35800	Productos de Material Plástico	450,000	300,000	0	106,260	300,000	0.0	193,740	35.4
36100	Productos Ferrosos	800,000	510,000	465,788	465,788	44,212	91.3	44,212	91.3
36400	Herramientas Menores	85,000	320,000	30,567	30,567	289,433	9.6	289,433	9.6
36930	Elementos de Ferreteria	600,000	1,315,000	361,344	382,555	953,656	27.5	932,445	29.1
38100	Material De Defensa Y Seguridad	650,000	500,000	296,643	296,643	203,358	59.3	203,358	59.3
39100	Elementos de Limpieza y Aseo Personal	380,000	380,000	4,500	304,429	375,500	1.2	75,571	80.1
39200	Utiles de Escritorio, Oficina y Enseñanza	145,000	205,000	97,475	153,389	107,525	47.5	51,611	74.8
39300	Utiles y Materiales Eléctricos	1,700,000	1,070,000	551,914	603,363	518,086	51.6	466,637	56.4
39540	Otro Instrumental, Accesorios y Material Médico	0	0	0	0	0	0.0	0	0.0
39600	Repuestos y Accesorios	4,700,000	6,250,000	969,856	1,186,271	5,280,144	15.5	5,063,729	19.0
40000	BIENES CAPITALIZABLES	151,658,648	151,658,648	16,531,960	20,449,246	135,126,688	10.9	131,209,402	13.5
41210	Edificios y Locales	57,008,648	0		0	0	0.0	0	0.0
42110	Muebles Varios de Oficina	0	300,000	106,552	152,594	193,448	35.5	147,406	50.9
42120	Equipos Varios de Oficina	686,430	300,000	221,430	291,587	78,570	73.8	8,413	97.2
42140	Electrodomésticos	0	150,000	77,590	112,067	72,410	51.7	37,933	74.7
42310	Equipo de Transporte Terrestre para Personas	0	3,200,000	1,761,138	1,761,138	1,438,862	55.0	1,438,862	55.0
42330	Embarcaciones Marítimas	6,300,000	300,000	0	0	300,000	0.0	300,000	0.0
42510	Equipo de Comunicación	4,010,050	4,700,000	104,030	3,458,761	4,595,970	2.2	1,241,239	73.6
42520	Equipo de Señalamiento	1,436,622	27,713,778	0	0	27,713,778	0.0	27,713,778	0.0
42600	Equipos para Computación	1,571,024	2,100,000	236,129	236,129	1,863,871	11.2	1,863,871	11.2
42800	Herramientas Mayores	0	20,000	0	0	20,000	0.0	20,000	0.0
45100	Aplicaciones Informáticas	15,100,000	1,100,000	307,597	611,980	792,403	28.0	488,020	55.6
47210	Construcciones y Mejoras de Bienes en Dominio Público	65,545,874	103,869,224	13,717,494	13,824,990	90,151,730	13.2	90,044,234	13.3
47220	Supervisión de Construcciones y Mejoras de Bienes en Dominio Público	0	7,905,646	0	0	7,905,646	0.0	7,905,646	0.0
50000	TRANSFERENCIAS Y DONACIONES	1,725,717,151	1,725,717,151	661,262,224	730,382,031	1,064,454,927	38.3	995,335,120	42.3
51110	Jubilaciones y Retiros	37,512,017	27,850,001	5,634,900	18,931,224	22,215,101	20.2	8,918,777	68.0
51211	Becas Nacionales	2,337,983	2,955,481	0	1,630,000	2,955,481	0.0	1,325,481	55.2

ANEXO No. 2
SECRETARÍA DE FINANZAS
ADMINISTRACIÓN PÚBLICA DESCENTRALIZADA
INSTITUCIÓN: 803 EMPRESA NACIONAL PORTUARIA (ENP)
CLASIFICACIÓN DEL GASTO SEGÚN OBJETO
TERCER TRIMESTRE 2025
RECURSOS PROPIOS

(Cifras en Lempiras)

Código	Descripción	Aprobado	Vigente	Ejecutado Trimestre III	Ejecutado Acumulado	Variación Trimestral		Variación Acumulada	
						Vig - Ejecutado	% de Ejecución	Vig- Ejec Acumulado	% de Ejecución
51220	Ayuda Social a Personas	500,000	900,000	84,000	246,500	816,000	9.3	653,500	27.4
51310	Transferencias Corrientes A Instituciones Sin Fines De Lucro	2,300,000	2,500,000	2,294,625	2,440,875	205,375	91.8	59,125	97.6
51410	Subsidios a Empresas Privadas no Financieras	150,000	150,000	0	0	150,000	0.0	150,000	0.0
52110	Transferencias Corrientes a Instituciones de la Administración Central	1,631,117,151	1,631,117,151	630,000,000	680,000,000	1,001,117,151	38.6	951,117,151	41.7
52120	Transferencias Corrientes a Instituciones Descentralizadas	100,000	100,000	0	100,000	100,000	0.0	0	100.0
52170	Transferencias Corrientes a Gobiernos Locales	45,900,000	52,644,518	21,975,158	23,471,251	30,669,360	41.7	29,173,267	44.6
52210	Donaciones Corrientes a Instituciones de la Administración Central	500,000	500,000	0	0	500,000	0.0	500,000	0.0
52270	Donaciones Corrientes a Gobiernos Locales	1,200,000	2,000,000	400,000	400,000	1,600,000	20.0	1,600,000	20.0
53310	Transferencias a Organismos Internacionales - Cuotas Ordinarias	4,100,000	5,000,000	873,541	3,162,180	4,126,459	17.5	1,837,820	63.2
70,000	SERVICIO DE LA DEUDA PUBLICA	13,790,000	13,790,000	1,994,117	12,447,631	11,795,883	14.5	1,342,369	90.3
71120	Amortización Préstamos del Sector Privado	13,700,000	0	0	0	0	0.0	0	0.0
71220	Intereses por Préstamos del Sector Privado	90,000	0	0	0	0	0.0	0	0.0
74100	Amortización de la Deuda Pública Externa a Largo Plazo	0	13,700,000	1,964,648	12,381,339	11,735,353	14.3	1,318,661	90.4
74200	Intereses de la Deuda Pública Externa a Largo Plazo	0	90,000	29,470	66,292	60,530	32.7	23,708	73.7
	Total	3,165,329,135	3,165,329,135	920,566,942	1,600,933,175	2,244,762,193	29.1	1,564,395,960	50.6

ANEXO No. 3
SECRETARÍA DE FINANZAS
ADMINISTRACIÓN PÚBLICA DESCENTRALIZADA
INSTITUCIÓN: 803 EMPRESA NACIONAL PORTUARIA (ENP)
GASTO POR PROGRAMA Y GRUPO
TERCER TRIMESTRE 2025

(Cifras en Lempiras)

Programa	Grupo de Gasto	Descripción	Aprobado	Vigente	Ejecutado III Trimestre	Ejecutado Acumulado	Variación Trimestral		Variación Acumulada	
							Vig - Ejecutado	% de Ejecución	Vig- Ejec Acumulado	% de Ejecución
11		ADMINISTRACION DEL SISTEMA PORTUARIO NACIONAL	3,151,439,135	3,151,439,135	918,572,825	1,588,385,543	2,232,866,310	29.1	1,563,053,592	50.4
	10000	SERVICIOS PERSONALES	660,710,000	678,185,000	142,436,295	468,358,399	535,748,705	21.0	209,826,601	69.1
	20000	SERVICIOS NO PERSONALES	553,453,336	557,813,337	89,171,491	353,300,786	468,641,846	16.0	204,512,551	63.3
	30000	MATERIALES Y SUMINISTROS	60,000,000	38,164,999	9,170,855	15,995,081	28,994,144	24.0	22,169,918	41.9
	40000	BIENES CAPITALIZABLES	151,658,648	151,658,648	16,531,960	20,449,246	135,126,688	10.9	131,209,402	13.5
	50000	TRANSFERENCIAS Y DONACIONES	1,725,617,151	1,725,617,151	661,262,224	730,282,031	1,064,354,927	38.3	995,335,120	42.3
99		TRANSFERENCIAS	13,890,000	13,890,000	1,994,117	12,547,631	11,895,883	14.4	1,342,369	90.3
	50000	TRANSFERENCIAS Y DONACIONES	100,000	100,000		100,000	100,000	0.0	0.0	100.0
	70000	SERVICIO DE LA DEUDA PUBLICA	13,790,000	13,790,000	1,994,117	12,447,631	11,795,883	14.5	1,342,369	90.3
		Total	3,165,329,135	3,165,329,135	920,566,942	1,600,933,175	2,244,762,193	29.1	1,564,395,960	50.6

ANEXO No. 4
SECRETARÍA DE FINANZAS
ADMINISTRACIÓN PÚBLICA DESCENTRALIZADA
INSTITUCIÓN: 803 EMPRESA NACIONAL PORTUARIA (ENP)
MODIFICACIONES PRESUPUESTARIAS
TERCER TRIMESTRE 2025

(Cifras en Lempiras)

Tipo de Modificación	Descripción	Aumentos		Disminuciones			Recursos Propios	Numero de Documento FP - 05
		Nacionales	Total	Nacionales	Externos	Total		
403	Traslados ID entre grupos objetos de gasto 20000,30000 (excepto 21100, 21200, 21300, 21420) entre categorías	6,444,000	6,444,000	6,444,000	0	6,444,000	0	12
403	Traslados ID entre grupos objetos de gasto 20000,30000 (excepto 21100, 21200, 21300, 21420) entre categorías	4,080,000	4,080,000	4,080,000	0	4,080,000	0	15
428	Traslados entre Grupos objetos de gasto 20000, 30000, 40000 (excepto 21100, 21200, 21300 y 21420) entre categorías	1,500,000	1,500,000	1,500,000	0	1,500,000	0	14

ANEXO No. 5
SECRETARÍA DE FINANZAS
SUBSECRETARÍA DE CRÉDITO E INVERSIÓN PÚBLICA - DIRECCIÓN GENERAL DE INVERSIÓN PÚBLICA
INSTITUCIÓN: 803 EMPRESA NACIONAL PORTUARIA (ENP)
PLAN DE INVERSIÓN PÚBLICA, EJECUCIÓN FINANCIERA AL III TRIMESTRE, 2025
TERCER TRIMESTRE 2025
(Cifras en Lempiras)

No. Proy.	Institución/ Programa o Proyecto	Convenio	Presupuesto Aprobado				Presupuesto Vigente				Ejecutado III Trimestre				Ejecutado Anual (Desagregado)									
			11 - Tesoro Nacional	12 - Recursos Propios	14 - Donaciones Internas	Fondos Nacionales	26 - MDR	14 - Donaciones Internas	Fondos Nacionales	26 - MDR	14 - Donaciones Internas	Fondos Nacionales	21 - Crédito Externo	27 - Alivio de la Deuda - Club de París	14 - Donaciones Internas	Fondos Nacionales	21 - Crédito Externo	22 - Donaciones Externas	23 - Apoyo Presupuestario	26 - MDR	27 - Alivio de la Deuda - Club de París	Fondos Externos	Total	% Ejecución (Dev./Vig)
104	Inversión Productiva		10,480,192,508	194,095,515	0	0	0	106,819,225	0	0	12,360,719	0	0	16,875,761	12,360,719	0	0	0	0	0	0	0	12,360,719	11.6%
1	0803 - Empresa Nacional Portuaria		0	0	0	0	0	106,819,225	0	0	12,360,719	0	0	0	12,360,719	0	0	0	0	0	0	0	12,360,719	11.6%
1	PROYECTO DE AMPLIACION DE LA TERMINAL MARITIMA DE GRANEALES LIQUIDOS DE PUERTO CORTES.	RP-24770-1	0	0	0	0	0	106,819,225	0	0	12,360,719	0	0	0	12,360,719	0	0	0	0	0	0	0	12,360,719	11.6%
	Total PROYECTO DE AMPLIACION DE LA TERMINAL MARITIMA DE GRANEALES LIQUIDOS DE PUERTO CORTES		0	0	0	0	0	106,819,225	0	0	12,360,719	0	0	0	12,360,719	0	0	0	0	0	0	0	12,360,719	11.6%
	Inversión Social		30,695,417,937	21,858,214,548	3,000,000,000	29,000,000	0	28,000,001	0	0	5,634,900	0.00	0.00	1,987,500,000	18,931,224	0	0	0	0	0	0	0	18,931,224	67.6%
	0803 - Empresa Nacional Portuaria		0	29,000,000	0	29,000,000	0	28,000,001	0	0	5,634,900	0.00	0.00	0	18,931,224	0	0	0	0	0	0	0	18,931,224	67.6%
	DIRECCION Y COORDINACION		0	29,000,000	0	29,000,000	0	28,000,001	0	0	5,634,900	0.00	0.00	0	18,931,224	0	0	0	0	0	0	0	18,931,224	67.6%
	Total DIRECCION Y COORDINACION		0	29,000,000	0	29,000,000	0	28,000,001	0	0	5,634,900	0.00	0.00	0	18,931,224	0	0	0	0	0	0	0	18,931,224	67.6%
	Formación Bruta de Capital		5,173,566,033	3,845,278,496	3,520,000	98,400,000	0	44,839,423	0	0	4,171,242	0.00	0.00	397,041,566	8,088,527	0	0	0	0	0	0	0	8,088,527	18.0%
	0803 - Empresa Nacional Portuaria		0	98,400,000	0	98,400,000	0	44,839,423	0	0	4,171,242	0.00	0.00	0	8,088,527	0	0	0	0	0	0	0	8,088,527	18.0%
	DIRECCION Y COORDINACION		0	21,107,454	0	21,107,454	0	7,550,000	0	0	2,814,467	0.00	0.00	0	3,316,716	0	0	0	0	0	0	0	3,316,716	43.9%
	Total DIRECCION Y COORDINACION		0	21,107,454	0	21,107,454	0	7,550,000	0	0	2,814,467	0.00	0.00	0	3,316,716	0	0	0	0	0	0	0	3,316,716	43.9%
	OPERACION Y MANTENIMIENTO DE PUERTO CORTES		0	10,310,050	0	10,310,050	0	4,600,000	0	0	0	0.00	0.00	0	3,307,541	0	0	0	0	0	0	0	3,307,541	71.9%
	Total OPERACION Y MANTENIMIENTO DE PUERTO CORTES		0	10,310,050	0	10,310,050	0	4,600,000	0	0	0	0.00	0.00	0	3,307,541	0	0	0	0	0	0	0	3,307,541	71.9%
	OPERACION Y MANTENIMIENTO SAN LORENZO		0	0	0	0	0	20,000	0	0	0	0.00	0.00	0	0	0	0	0	0	0	0	0	0.00	0.0%
	Total OPERACION Y MANTENIMIENTO SAN LORENZO		0	0	0	0	0	20,000	0	0	0	0.00	0.00	0	0	0	0	0	0	0	0	0	0.00	0.0%
	SUPERVISION Y MANTENIMIENTO GENERAL DE PUERTOS		0	66,982,496	0	66,982,496	0	32,669,423	0	0	1,356,775	0.00	0.00	0	1,464,271	0	0	0	0	0	0	0	1,464,271	4.5%
	Total SUPERVISION Y MANTENIMIENTO GENERAL DE PUERTOS		0	66,982,496	0	66,982,496	0	32,669,423	0	0	1,356,775	0.00	0.00	0	1,464,271	0	0	0	0	0	0	0	1,464,271	4.5%
	Total general		46,355,176,478	25,917,588,558	3,003,520,000	127,400,000	0	179,658,648	0	0	22,166,860	0.00	0.00	2,401,417,326	39,380,476	0	0	0	0	0	0	0	39,380,476	21.9%

ANEXO No. 6
SECRETARÍA DE FINANZAS
SUBSECRETARÍA DE CRÉDITO E INVERSIÓN PÚBLICA - DIRECCIÓN GENERAL DE INVERSIÓN PÚBLICA
INSTITUCIÓN: 803 EMPRESA NACIONAL PORTUARIA (ENP)
PLAN DE INVERSIÓN PÚBLICA, EJECUCIÓN FÍSICA AL III TRIMESTRE, 2025
TERCER TRIMESTRE 2025
 (Cifras en Lempiras)

Institución	Proyecto	Resultado	Unidad de Medida	Anual			III Trimestre 2025		
				Programación	Ejecución	% Ejecución	Programación	Ejecución	% Ejecución
Empresa Nacional Portuaria	001 - Ampliación de la Terminal Marítima de Graneles Líquidos de Puerto Cortes	Obtención de Licencia Ambiental y Pago de permisos	Documento	2	1.0	50%	1.00	1.00	100%
		Construcción de obras marítimas Plataforma de operaciones	Obra	1	0.0	0%	0.00	0.00	0%
		Construcción de obras marítimas dos duques de atraque	Obra	1	0	0%	0	0	0%

Fuente: Unidad Ejecutora al 30 de septiembre de 2025