



Secretaría de
Finanzas
Gobierno de la República

Informe de Seguimiento y Evaluación de la Ejecución Presupuestaria Física y Financiera al Tercer Trimestre 2025

903 Banco Nacional de Desarrollo Agrícola
(BANADESA)



Tegucigalpa, M.D.C. Noviembre 2025



SEGUIMIENTO Y EVALUACIÓN DE LA GESTIÓN PRESUPUESTARIA TERCER TRIMESTRE 2025

903: BANCO NACIONAL DE DESARROLLO AGRICOLA (BANADESA)

I. ANTECEDENTES

La Secretaría de Estado en el Despacho de Finanzas realiza el Informe de la Ejecución del Presupuesto de Ingresos y Egresos, con base a los artículos 45 y 46 Capítulo VII “Del Seguimiento y Evaluación de la Ejecución Presupuestaria” del Decreto Legislativo N° 83-2004, contentivo de la Ley Orgánica del Presupuesto, Acuerdo N° 1341 de la Secretaría de Finanzas, publicado en el Diario Oficial La Gaceta el 12 de febrero 2009, que aprueba las Normas Técnicas del Subsistema de Presupuesto, y artículo 262 Capítulo VI “Monitoreo, Seguimiento y Evaluación” del Decreto Legislativo N° 4-2025 publicado en el Diario Oficial La Gaceta el 6 de febrero 2025, correspondiente a la Ley del Presupuesto del Ejercicio Fiscal 2025 y sus Disposiciones Generales, aprobadas por el Congreso Nacional.

a. Autoridad Legislativa

Mediante el Decreto Legislativo No.903 de fecha 28 de marzo de 1980, fue creado el Banco Nacional de Desarrollo Agrícola (BANADESA), como una institución autónoma que tendrá como objetivo principal canalizar los recursos financieros para el desarrollo de la producción y la productividad en la agricultura, la ganadería, pesca, avicultura, apicultura, silvicultura y demás actividades relacionadas con el procesamiento primario de la producción, incluyendo su comercialización, coordinando sus actividades con la política de desarrollo del estado para el sector.

b. Misión

“Ser un Banco comprometido con el desarrollo económico y social de Honduras, enfocando el talento humano en lograr excelencia en atención, brindando productos y servicios financieros de alta calidad, diseñados de acuerdo con las necesidades de los clientes”.



c. Funciones

- Canalizar recursos financieros para el desarrollo de la producción y la productividad en la agricultura, la ganadería, pesca, avicultura, apicultura y demás actividades relacionadas con el procesamiento primario de esa producción.
- Realizar toda clase de operaciones bancarias en general, coordinando sus actividades con la política de desarrollo del Estado para el sector agropecuario.
- Apoyar la producción agropecuaria, mediante el crédito para el fomento de sistemas de riego, créditos oportunos y suficientes para garantizar la seguridad alimentaria y la generación de empleo mediante el apoyo al micro, pequeña y mediana industria.

II. RESUMEN DE LA COMPOSICIÓN DEL PRESUPUESTO VIGENTE

El presente Informe contiene el análisis de la Ejecución Física y Financiera del Plan Operativo Anual y del Presupuesto de Ingresos y Egresos del Banco Nacional de Desarrollo Agrícola (BANADESA), correspondiente al tercer trimestre de 2025.

BANADESA cuenta con un presupuesto aprobado de Cuatro Mil Noventa y Dos Millones, Quinientos Diez Mil, Novecientos Veintinueve Lempiras Exactos (4,092,510,929.00), representando el 0.09% del Presupuesto General de Ingresos y Egresos de la República y de las Instituciones Descentralizadas, que asciende a Cuatrocientos Treinta Mil Novecientos Siete Millones Ochocientos Veintiún Mil Doscientos Ochenta y Seis Lempiras Exactos (430,907,821,286 Lempiras).

La siguiente sección del informe provee un análisis de la composición del presupuesto vigente:

a. Fuente de Presupuesto Vigente

El presupuesto vigente de BANADESA asciende a 4,092,510,929 Lempiras, donde 1,692,510,929 Lempiras son provenientes de Ingreso Propios que genera el Banco (Ingresos de Operación, Rentas de la Propiedad, Recursos Propios de Capital y Activos Financieros); 1,400,000,000 Lempiras, que equivalen a la Transferencia Corriente que realiza la Administración Central y 1,000,000,000 Lempiras por Fondos Externos.

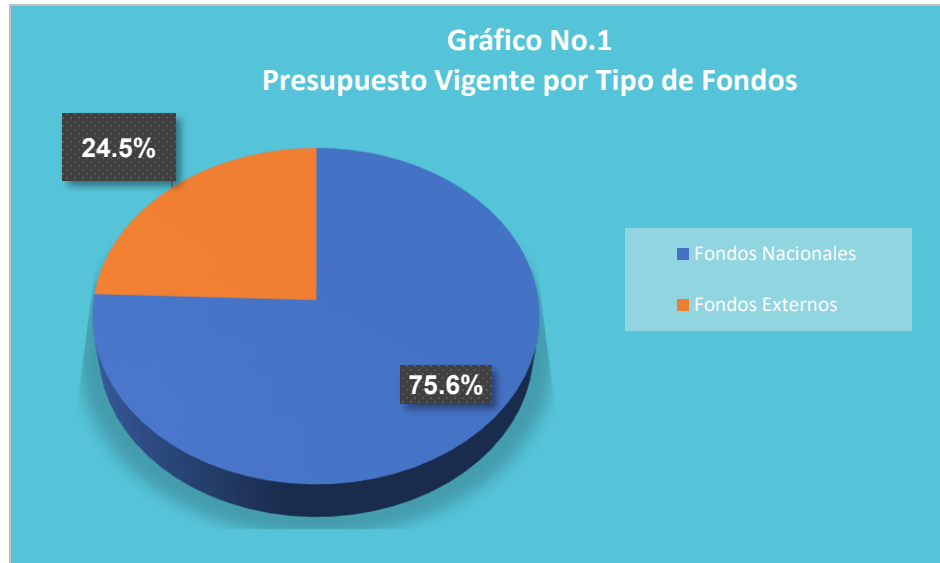

b. Presupuesto Vigente por Grupo

Como se muestra en la gráfica siguiente, la parte más relevante del presupuesto es el porcentaje que destinan a Activos Financieros con 3,300,000,000 Lempiras, dado que en este es donde se registran los Préstamos a Corto Plazo, seguidamente del Grupo de Servicios Personales, con 399,888,767 Lempiras, cuya asignación es orientada para el pago de Sueldos y Colaterales del personal permanente y de contrato, asimismo, el grupo de Servicios No Personales, con 203,143,026 Lempiras, fondos para el pago de Servicios Básicos.

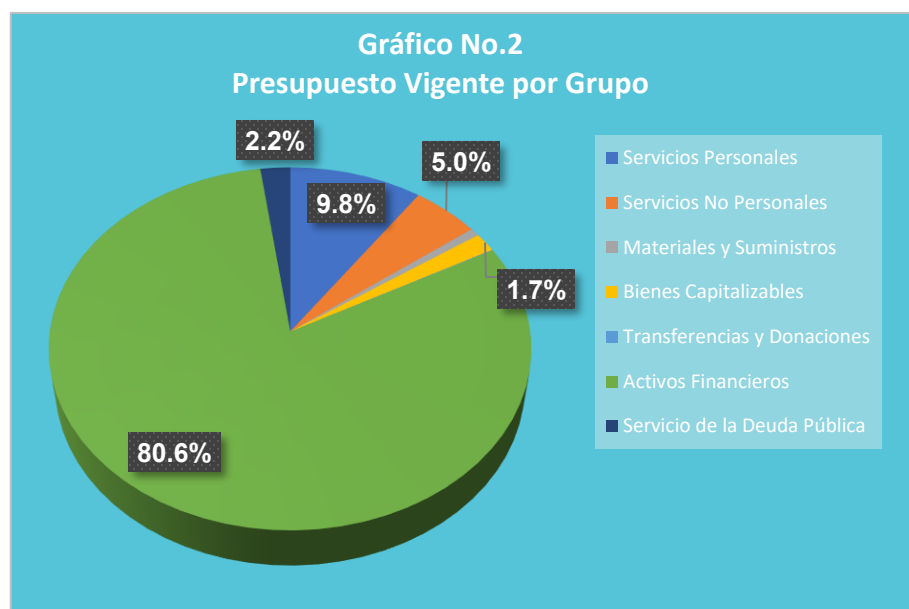



c. Gasto por Grupo Ejecutado 2023-2024-Vigente 2025

La gráfica siguiente muestra la asignación de gastos durante los últimos 3 años, la ejecución del gasto del año 2024 muestra un incremento del 83.4% (436,630,757 Lempiras) con relación al ejecutado 2023, principalmente el grupo de Activos Financieros, reflejan un incremento mayor del 100.0% (1,535,406,728 Lempiras) respecto al ejecutado en 2024, debido a que se aumentó el objeto de Préstamos. Por otro lado, para el 2025 en cuanto a monto significativo, el grupo de Servicios Personales presenta una asignación vigente superior del 89.4% (188,759,112 Lempiras), con relación al ejecutado en el 2024, producto de la proyección para este año la creación de plazas.

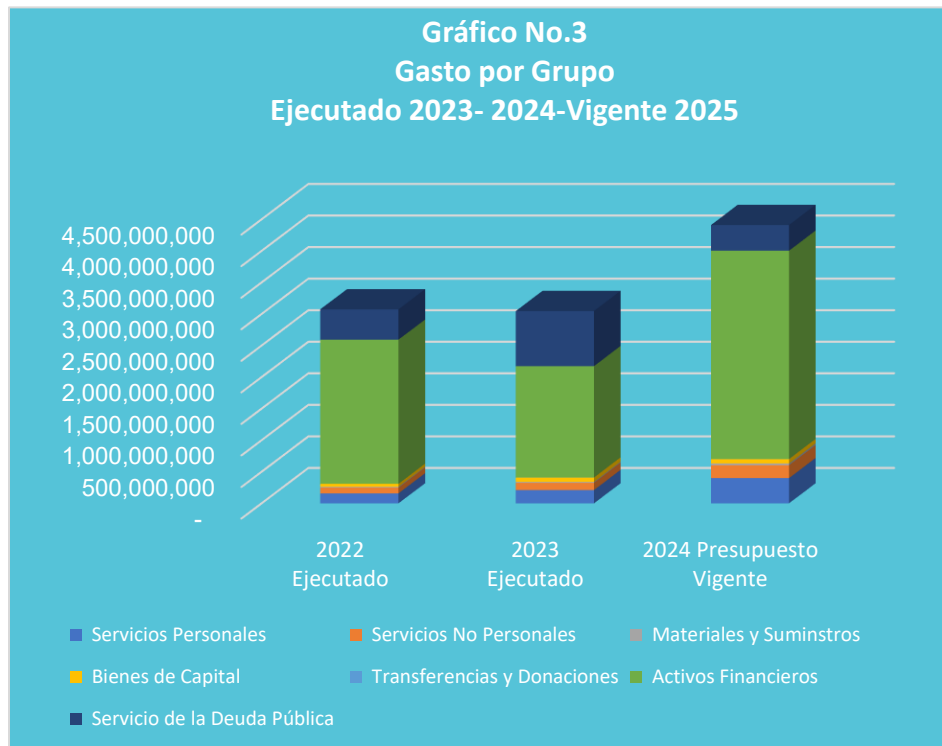

d. Presupuesto Vigente por Programa

En cuanto a la ejecución por programas, BANADESA opera con un presupuesto vigente bajo la estructura programática de dos (2) programas Operativos, detallados a continuación:



Programa 11: **Crédito al Sector Productivo y Otros Servicios Bancarios**, el cual concentra los gastos de funcionamiento institucional y la actividad financiera de los diferentes servicios brindados por la institución y con una asignación vigente de 4,003,051,929 Lempiras.

Programa 99: **Transferencias**, con una asignación vigente de 89,459,000 Lempiras, en este programa se registran las Transferencias realizadas a Instituciones del Sector Público, este programa obedece al pago que por Ley corresponde al Instituto Hondureño para la Prevención del Alcoholismo, Drogadicción y Farmacodependencia (IHADFA), asimismo comprende los pagos correspondientes al Servicio de la Deuda Pública.

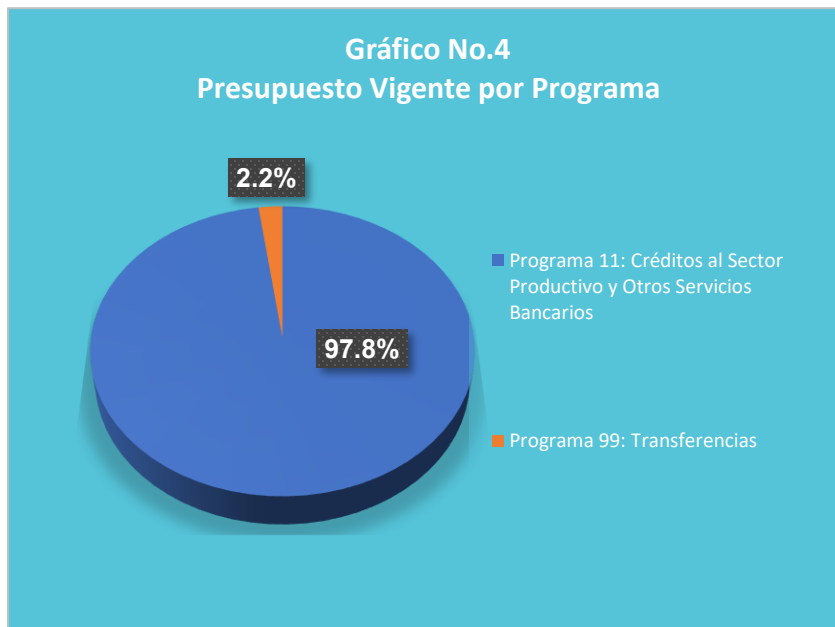

e. Gasto por Programa Ejecutado 2023-2024 Vigente 2025

La grafica siguiente muestra el total de gastos a nivel de programa durante los últimos dos años y el presupuesto vigente por programa; donde BANADESA concentran los gastos de funcionamiento institucional y demás actividades en el programa operativo 11-Crédito al Sector Productivo y Otros Servicios Bancarios, mismo que durante el ejecutado 2023 con respecto al 2024 presenta un incremento superior de un 83.4% (436,630,757 Lempiras) y un porcentaje superior del 86.0% (1,892,140,863 Lempiras) de su presupuesto vigente 2025 con relación al ejecutado 2024.

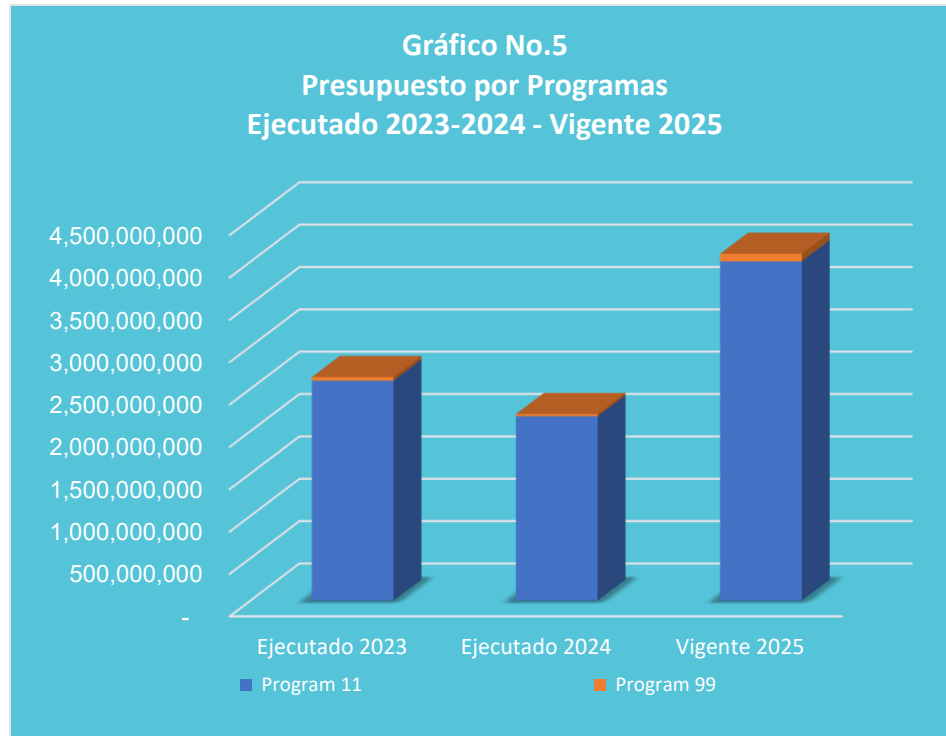

III. ANÁLISIS DE LA EJECUCIÓN PRESUPUESTARIA

a. Asuntos Relevantes

Para la Ejecución de este trimestre no se presentaron asuntos relevantes en aspectos presupuestarios.

b. Análisis de los Objetivos

El Banco Nacional de Desarrollo Agrícola (BANADESA) cuenta solamente con un objetivo operativo denominado:

1. Brindar créditos a beneficiarios del sector agropecuario, exploración y explotación de minas y canteras, MiPymes, Consumo y Mujeres Organizadas, garantizando la seguridad alimentaria de la población.



c. Análisis de los Ingresos

La Institución cuenta con un presupuesto vigente que asciende a 4,092,510,929 Lempiras, siendo el principal ingreso los Activos Financieros donde se incluye el rubro Recuperación de Préstamos de Corto Plazo al Sector Privado, los cuales proceden de diversos sectores productivos, seguido de los Ingresos de Operación producto de la actividad crediticia del Banco. Ver Anexo No. 1 Clasificación del Ingreso por Rubro.

Cuadro No. 1
Ingresos por Tipo de Rubro
(Cifras en Lempiras)

| Descripción | Aprobado | Vigente | Recaudación del III Trimestre | Recaudación Acumulada | % al Trim. | % Acum. |
|--|----------------------|----------------------|-------------------------------|-----------------------|-------------|--------------|
| INGRESOS CORRIENTES | 404,086,000 | 404,086,000 | 203,715,716 | 478,713,709 | 50.4 | 118.5 |
| Ingresos de Operación | 243,546,000 | 243,546,000 | 90,859,924 | 202,562,544 | 37.3 | 83.2 |
| Rentas de la Propiedad | 160,540,000 | 160,540,000 | 112,855,793 | 276,151,165 | 70.3 | 172.0 |
| INGRESOS DE CAPITAL | 3,688,424,929 | 3,688,424,929 | 947,580,593 | 2,126,422,095 | 25.7 | 57.7 |
| Recursos Propios de Capital | 5,706,526 | 5,706,526 | 0 | 0 | 0.0 | 0.0 |
| Transferencias y Donaciones de Capital | 2,400,000,000 | 2,400,000,000 | 900,000,000 | 1,400,000,000 | 37.5 | 58.3 |
| Activos Financieros | 1,282,718,403 | 1,282,718,403 | 47,580,593 | 726,422,095 | 3.7 | 56.6 |
| Totales | 4,092,510,929 | 4,092,510,929 | 1,151,296,309 | 2,605,135,804 | 28.1 | 63.7 |

Observaciones sobre Ejecución Trimestral

Para este trimestre los ingresos recaudados ascendieron a 1,151,296,309 Lempiras, representando una recaudación del 28.1% del presupuesto vigente, siendo el más representativo se encuentran las Transferencias y Donaciones de Capital con 900,000,000 Lempiras, mismo que representa el 78.2% del monto total recaudado durante este trimestre, asimismo, las Rentas de la Propiedad registran una recaudación de 112,855,793 Lempiras.

Observaciones sobre la Ejecución Acumulada

Para el trimestre el porcentaje acumulado recaudado alcanzó el 63.7% del presupuesto vigente, siendo las Transferencias de Capital el rubro de ingreso más relevante en cuanto a monto, seguido por los Activos Financieros y Rentas de la Propiedad.

Respuesta de la Institución

No se requiere respuesta por parte de la institución.



d. Análisis de los Gastos

1. Gastos por Grupo

La clasificación por objeto del gasto se conceptúa como una ordenación sistemática y homogénea de los bienes, servicios y las transferencias que el Sector Público aplica en el desarrollo de su gestión. Lo anterior permite identificar claramente y con transparencia los bienes y servicios que se adquieren, así como las transferencias que se ejecutan.

La tabla abajo brinda un resumen de los Gastos por grupo total fuentes. Para más detalles a nivel de Fuentes Nacionales vea Anexo 2.1 Objetiva Clasificación del Gasto por Objeto Tesoro Nacional.

Cuadro No. 2
Egresos por Grupo de Gasto
(Cifras en Lempiras)

| Grupo | Aprobado | Vigente | Ejecutado del III Trimestre | Ejecutado Acumulado | Disponible | % del Trim. | % Acum. |
|------------------------------|----------------------|----------------------|-----------------------------|----------------------|----------------------|-------------|-------------|
| Servicios Personales | 400,367,903 | 399,888,767 | 76,351,089 | 195,566,929 | 204,321,838 | 19.1 | 48.9 |
| Servicios No Personales | 207,343,026 | 203,143,026 | 32,206,728 | 95,006,740 | 108,136,286 | 15.9 | 46.8 |
| Materiales y Suministros | 24,841,000 | 29,041,000 | 4,020,546 | 11,482,544 | 17,558,456 | 13.8 | 39.5 |
| Bienes Capitalizables | 69,000,000 | 69,000,000 | 4,106,739 | 10,251,822 | 58,748,178 | 6.0 | 14.9 |
| Transferencias y Donaciones | 1,510,000 | 1,989,136 | 185,450 | 279,450 | 1,709,686 | 9.3 | 14.0 |
| Activos Financieros | 3,300,000,000 | 3,300,000,000 | 719,804,440 | 1,392,542,050 | 1,907,457,950 | 21.8 | 42.2 |
| Servicio de la Deuda Pública | 89,449,000 | 89,449,000 | 2,719,431 | 12,643,030 | 76,805,970 | 3.0 | 14.1 |
| Totales | 4,092,510,929 | 4,092,510,929 | 839,394,423 | 1,717,772,565 | 2,374,738,364 | 20.5 | 42.0 |

Observaciones sobre Ejecución Trimestral

Durante el tercer trimestre, BANADESA y según los registros en el SIAFI, la ejecución presupuestaría ascendió a 839,394,423 Lempiras, lo que representa el 20.5% respecto a su presupuesto total vigente (4,092,510,929 Lempiras); en dicha ejecución el 85.8% (719,804,440 Lempiras), corresponden a los Activos Financieros, por la recuperación de préstamos de corto plazo al sector privado de los intereses de préstamos y comisiones por servicios bancarios.



Observaciones sobre la Ejecución Acumulada

Al tercer trimestre se presenta una ejecución acumulada del 42.0% (1,717,772,565 Lempiras), respecto a su presupuesto total vigente, donde continuamente, la ejecución acumulada sobresa en el grupo de los Activos Financieros con 1,392,542,050 Lempiras, asimismo, los Servicios Personales presenta una ejecución acumulada de 195,566,929 Lempiras, cuyo monto es orientado para el pago de sueldos y salarios de su planta laboral.

Respuesta de la Institución

No se requiere respuesta por parte de la institución.

2. Gastos por Programa

Esta sección brinda una descripción general tanto del desempeño financiero como el físico de cada programa para el trimestre, así como también a la fecha. Algunos programas administrativos no tienen productos identificados. La información financiera de estos programas ha sido consolidada. Para información detallada ver Anexo 3 Ejecución por Programa y Grupo de Gasto.

a. Programas Administrativos

Programa: 99 Transferencias

Mediante este programa se realiza la administración del Servicio de la Deuda Pública Interna y Externa, conforme a la calendarización de obligaciones por amortización a capital y pago de intereses según la programación anual, asimismo se incluye la transferencia que se realiza a Instituciones del Sector Público correspondiente en este caso al Instituto Hondureño para la Prevención del Alcoholismo, Drogadicción y Farmacodependencia (IHADFA).

Cuadro No. 3
Ejecución de Egresos por Programa Administrativo
(Cifras en Lempiras)

| Aprobado | Vigente | Ejecutado del III Trimestre | Ejecutado Acumulado | Disponible | % del Trimestre | % Acumulado |
|------------|------------|-----------------------------|---------------------|------------|-----------------|-------------|
| 89,459,000 | 89,459,000 | 2,719,431 | 12,653,030 | 76,805,970 | 3.0 | 14.1 |



Observaciones sobre Ejecución Trimestral

La ejecución del programa durante el tercer trimestre asciende a 2,719,431 Lempiras, equivalente al 3.0% con relación a su presupuesto vigente (89,459,000 Lempiras), representando un porcentaje bajo en relación con los parámetros establecidos

Observaciones sobre la Ejecución Acumulada

Al tercer trimestre este programa, presenta una ejecución acumulada del 14.1% (12,653,030 Lempiras), respecto al monto total vigente, cuyo monto ejecutado corresponde al pago del servicio de la Deuda y Transferencia al Instituto Hondureño para la Prevención del Alcoholismo, Drogadicción y Farmacodependencia (IHADFA).

Respuesta de la Institución

No se requiere respuesta por parte de la institución.

b. Programas Operativos

Programa: 11 Crédito al Sector Productivo y Otros Servicios Bancarios

Con un presupuesto vigente de 4,003,051,929 Lempiras, este programa tiene como finalidad la recuperación de los créditos otorgados al micro, pequeño y mediano productor del sector agropecuario, MiPymes y vivienda, para promover y fortalecer la seguridad alimentaria y el desarrollo agroindustrial del pueblo hondureño.



Cuadro No. 4
Ejecución de Egresos por Programa
(Cifras en Lempiras)

| Información Financiera | | | | | | |
|--------------------------|---|-----------------------------|---------------------------|-------------------------------|---------------------------|-------------|
| Presupuesto Aprobado | Presupuesto Vigente | Ejecutado del III Trimestre | Ejecutado Acumulado | Disponible | % Trimestre | % Acumulado |
| 4,003,051,929 | 4,003,051,929 | 836,674,992 | 1,705,119,535 | 2,297,932,394 | 20.9 | 42.6 |
| Información Física | | | | | | |
| Descripción del Producto | Monto desembolso para el sector vivienda a través de la banca de segundo piso para beneficio de la población hondureña. | | | Unidad de Medida del Producto | Millones en Lempiras | |
| Trimestral | | | | | | |
| Programado | | Ejecutado | | % Ejecutado | | |
| Cantidad | Asignación Presupuestaria | Cantidad | Asignación Presupuestaria | Cantidad | Asignación Presupuestaria | |
| 848 | 1,000,762,983 | 611 | 836,674,992 | 72.1 | 83.6 | |
| Anual | | | | | | |
| Programado | | Ejecutado | | % Ejecutado | | |
| Cantidad | Asignación Presupuestaria | Cantidad | Asignación Presupuestaria | Cantidad | Asignación Presupuestaria | |
| 351 | 4,003,051,929 | 265 | 1,705,119,535 | 75.5 | 42.6 | |

Observaciones sobre Ejecución Trimestral

Para este tercer trimestre, BANADESA ha establecido como producto final del programa el otorgamiento de créditos al sector agropecuario del país, donde la ejecución presupuestaria asciende a 836,674,992 Lempiras, que representa el 83.6% de su asignación programada (1,000,762,983 Lempiras), asimismo, por la parte de las metas físicas, se registran 611 desembolsos de los 848 programados.

Observaciones sobre la Ejecución Acumulada

Al tercer trimestre se muestra un avance del 75.5% de las metas físicas, por registrar 265 desembolsos de los 351 programados para este Ejercicio Fiscal 2025. Por otro lado, se presenta una ejecución financiera del 42.6% (1,705,119,535 Lempiras) respecto a su monto total programado (4,003,051,929 Lempiras).

Respuesta de la Institución

No se requiere respuesta por parte de la institución.

Modificaciones Presupuestarias Relevantes del Programa

Este programa de acuerdo con los Formularios de Modificación Presupuestaria (FMP-05) No. 1, 2, 3, 4, 5, 6 y 7, registra 7 modificaciones presupuestarias.



IV. RECOMENDACIONES

- ✓ Continuar vigilando el cumplimiento de la normativa legal vigente para la ejecución del presupuesto, conforme a lo establecido en la Ley Orgánica del Presupuesto, las Normas Técnicas del Subsistema de Presupuesto y las Disposiciones Generales del Presupuesto.

- ✓ Conservar registros actualizados de la ejecución presupuestaria de Ingresos y Egresos en el Sistema de Información Financiera Integrada (SIAFI).

- ✓ Conservar registros actualizados de la evaluación presupuestaria del POA en el Sistema de Información Financiera Integrada (SIAFI).



V. ANEXOS

1. Clasificación de los Recursos por Rubro
2. Clasificación del Objeto Específico del Gastos y Tipos de Fondos
 - 2.1 Objetiva Clasificación del Gasto por Objeto Tesoro Nacional.
 - 2.2 Objetiva Clasificación del Gasto por Objeto Recursos Propios.
 - 2.3 Objetiva Clasificación del Gasto por Objeto Fondos Externos.
3. Ejecución por Programa y Grupo de Gasto
4. Modificaciones Presupuestarias

ANEXO No. 1
SECRETARÍA DE FINANZAS
ADMINISTRACIÓN PÚBLICA DESCENTRALIZADA
INSTITUCIÓN: 903 BANCO NACIONAL DE DESARROLLO AGRICOLA (BANADESA)
CLASIFICACIÓN DE LOS INGRESOS POR RUBROS
TERCER TRIMESTRE 2025
FONDOS TOTALES

(Cifras en Lempiras)

| Rubro | Descripción | Aprobado | Vigente | Recaudado III Trimestre | Recaudado Acumulado | Variación Trimestral | | Variación Acumulada | |
|--------------|--|----------------------|----------------------|-------------------------|----------------------|----------------------|----------------|----------------------|----------------|
| | | | | | | Vig - Recaudado | % de Ejecución | Vig- Rec Acumulado | % de Ejecución |
| 10000 | INGRESOS CORRIENTES | 404,086,000 | 404,086,000 | 203,715,716 | 478,713,709 | 200,370,284 | 50.4 | -74,627,709 | 118.5 |
| 16000 | INGRESOS DE OPERACIÓN | 243,546,000 | 243,546,000 | 90,859,924 | 202,562,544 | 152,686,076 | 37.3 | 40,983,456 | 83.2 |
| 16100 | VENTA BRUTA DE BIENES | 3,546,000 | 3,546,000 | 0 | 0 | 3,546,000 | 0.0 | 3,546,000 | 0.0 |
| 16199 | Venta Bruta de Bienes Varios | 3,546,000 | 3,546,000 | 0 | 0 | 3,546,000 | 0.0 | 3,546,000 | 0.0 |
| 16300 | INGRESOS DE INSTITUCIONES FINANCIERAS | 240,000,000 | 240,000,000 | 90,859,924 | 202,562,544 | 149,140,076 | 37.9 | 37,437,456 | 84.4 |
| 16301 | Intereses de Préstamos | 150,000,000 | 150,000,000 | 82,902,073 | 188,632,277 | 67,097,927 | 55.3 | -38,632,277 | 125.8 |
| 16303 | Comisiones por Servicios Bancarios | 90,000,000 | 90,000,000 | 7,957,851 | 13,930,267 | 82,042,149 | 8.8 | 76,069,733 | 15.5 |
| 17000 | RENTAS DE LA PROPIEDAD | 160,540,000 | 160,540,000 | 112,855,793 | 276,151,165 | 47,684,207 | 70.3 | -115,611,165 | 172.0 |
| 17300 | INTERESES POR DEPOSITOS | 540,000 | 540,000 | 1,921,777 | 3,230,376 | -1,381,777 | 355.9 | -2,690,376 | 598.2 |
| 17301 | Intereses por Depositos Internos | 540,000 | 540,000 | 1,921,777 | 3,230,376 | -1,381,777 | 355.9 | -2,690,376 | 598.2 |
| 17400 | INTERESES POR TÍTULOS Y VALORES | 150,000,000 | 150,000,000 | 110,183,799 | 270,949,531 | 39,816,201 | 73.5 | -120,949,531 | 180.6 |
| 17401 | Intereses por Títulos y Valores Internos | 150,000,000 | 150,000,000 | 110,183,799 | 270,949,531 | 39,816,201 | 73.5 | -120,949,531 | 180.6 |
| 17600 | ALQUILERES | 10,000,000 | 10,000,000 | 750,217 | 1,971,259 | 9,249,783 | 7.5 | 8,028,741 | 19.7 |
| 17603 | Alquiler de Edificios, Locales e Instalaciones | 10,000,000 | 10,000,000 | 750,217 | 1,971,259 | 9,249,783 | 7.5 | 8,028,741 | 19.7 |
| 20000 | INGRESOS DE CAPITAL | 3,688,424,929 | 3,688,424,929 | 947,580,593 | 2,126,422,095 | 2,740,844,336 | 25.7 | 1,562,002,834 | 57.7 |
| 21000 | RECURSOS PROPIOS DE CAPITAL | 5,706,526 | 5,706,526 | 0 | 0 | 5,706,526 | 0.0 | 5,706,526 | 0.0 |
| 21400 | VENTA DE ACTIVOS FIJOS | 5,706,526 | 5,706,526 | 0 | 0 | 5,706,526 | 0.0 | 5,706,526 | 0.0 |
| 21499 | Venta de Bienes Varios | 5,706,526 | 5,706,526 | 0 | 0 | 5,706,526 | 0.0 | 5,706,526 | 0.0 |
| 22000 | TRANSFERENCIAS Y DONACIONES DE CAPITAL | 2,400,000,000 | 2,400,000,000 | 900,000,000 | 1,400,000,000 | 1,500,000,000 | 37.5 | 1,000,000,000 | 58.3 |
| 22100 | TRANSFERENCIAS DE CAPITAL DEL GOBIERNO GENERAL | 2,400,000,000 | 2,400,000,000 | 900,000,000 | 1,400,000,000 | 1,500,000,000 | 37.5 | 1,000,000,000 | 58.3 |
| 22101 | Transferencias de Capital de la Administración Central | 2,400,000,000 | 2,400,000,000 | 900,000,000 | 1,400,000,000 | 1,500,000,000 | 37.5 | 1,000,000,000 | 58.3 |
| 23000 | ACTIVOS FINANCIEROS | 1,282,718,403 | 1,282,718,403 | 47,580,593 | 726,422,095 | 1,235,137,810 | 3.7 | 556,296,308 | 56.6 |
| 23300 | RECUPERACIÓN DE PRÉSTAMOS DE CORTO PLAZO | 1,282,718,403 | 1,282,718,403 | 47,580,593 | 726,422,095 | 1,235,137,810 | 3.7 | 556,296,308 | 56.6 |
| 23301 | Recuperación de Préstamos de Corto Plazo al Sector Privado | 1,282,718,403 | 1,282,718,403 | 47,580,593 | 726,422,095 | 1,235,137,810 | 3.7 | 556,296,308 | 56.6 |
| | TOTAL | 4,092,510,929 | 4,092,510,929 | 1,151,296,309 | 2,605,135,804 | 2,941,214,620 | 28.1 | 1,487,375,125 | 63.7 |

ANEXO No. 1
SECRETARÍA DE FINANZAS
ADMINISTRACIÓN PÚBLICA DESCENTRALIZADA
INSTITUCIÓN: 903 BANCO NACIONAL DE DESARROLLO AGRICOLA (BANADESA)
CLASIFICACIÓN DE LOS INGRESOS POR RUBROS
TERCER TRIMESTRE 2025

RECURSOS PROPIOS

(Cifras en Lempiras)

| Rubro | Descripción | Aprobado | Vigente | Recaudado III Trimestre | Recaudado Acumulado | Variación Trimestral | | Variación Acumulada | |
|--------------|--|----------------------|----------------------|-------------------------|----------------------|----------------------|----------------|---------------------|----------------|
| | | | | | | Vig - Recaudado | % de Ejecución | Vig- Rec Acumulado | % de Ejecución |
| 10000 | INGRESOS CORRIENTES | 404,086,000 | 404,086,000 | 203,715,716 | 478,713,709 | 200,370,284 | 50.4 | -74,627,709 | 118.5 |
| 16000 | INGRESOS DE OPERACIÓN | 243,546,000 | 243,546,000 | 90,859,924 | 202,562,544 | 152,686,076 | 37.3 | 40,983,456 | 83.2 |
| 16100 | VENTA BRUTA DE BIENES | 3,546,000 | 3,546,000 | 0 | 0 | 3,546,000 | 0.0 | 3,546,000 | 0.0 |
| 16199 | Venta Bruta de Bienes Varios | 3,546,000 | 3,546,000 | 0 | 0 | 3,546,000 | 0.0 | 3,546,000 | 0.0 |
| 16300 | INGRESOS DE INSTITUCIONES FINANCIERAS | 240,000,000 | 240,000,000 | 90,859,924 | 202,562,544 | 149,140,076 | 37.9 | 37,437,456 | 84.4 |
| 16301 | Intereses de Préstamos | 150,000,000 | 150,000,000 | 82,902,073 | 188,632,277 | 67,097,927 | 55.3 | -38,632,277 | 125.8 |
| 16303 | Comisiones por Servicios Bancarios | 90,000,000 | 90,000,000 | 7,957,851 | 13,930,267 | 82,042,149 | 8.8 | 76,069,733 | 15.5 |
| 17000 | RENTAS DE LA PROPIEDAD | 160,540,000 | 160,540,000 | 112,855,793 | 276,151,165 | 47,684,207 | 70.3 | -115,611,165 | 172.0 |
| 17300 | INTERESES POR DEPOSITOS | 540,000 | 540,000 | 1,921,777 | 3,230,376 | -1,381,777 | 355.9 | -2,690,376 | 598.2 |
| 17301 | Intereses por Depositos Internos | 540,000 | 540,000 | 1,921,777 | 3,230,376 | -1,381,777 | 355.9 | -2,690,376 | 598.2 |
| 17400 | INTERESES POR TÍTULOS Y VALORES | 150,000,000 | 150,000,000 | 110,183,799 | 270,949,531 | 39,816,201 | 73.5 | -120,949,531 | 180.6 |
| 17401 | Intereses por Títulos y Valores Internos | 150,000,000 | 150,000,000 | 110,183,799 | 270,949,531 | 39,816,201 | 73.5 | -120,949,531 | 180.6 |
| 17600 | ALQUILERES | 10,000,000 | 10,000,000 | 750,217 | 1,971,259 | 9,249,783 | 7.5 | 8,028,741 | 19.7 |
| 17603 | Alquiler de Edificios, Locales e Instalaciones | 10,000,000 | 10,000,000 | 750,217 | 1,971,259 | 9,249,783 | 7.5 | 8,028,741 | 19.7 |
| 20000 | INGRESOS DE CAPITAL | 1,288,424,929 | 1,288,424,929 | 47,580,593 | 726,422,095 | 1,240,844,336 | 3.7 | 562,002,834 | 56.4 |
| 21000 | RECURSOS PROPIOS DE CAPITAL | 5,706,526 | 5,706,526 | 0 | 0 | 5,706,526 | 0.0 | 5,706,526 | 0.0 |
| 21400 | VENTA DE ACTIVOS FIJOS | 5,706,526 | 5,706,526 | 0 | 0 | 5,706,526 | 0.0 | 5,706,526 | 0.0 |
| 21499 | Venta de Bienes Varios | 5,706,526 | 5,706,526 | 0 | 0 | 5,706,526 | 0.0 | 5,706,526 | 0.0 |
| 23000 | ACTIVOS FINANCIEROS | 1,282,718,403 | 1,282,718,403 | 47,580,593 | 726,422,095 | 1,235,137,810 | 3.7 | 556,296,308 | 56.6 |
| 23300 | RECUPERACIÓN DE PRÉSTAMOS DE CORTO PLAZO | 1,282,718,403 | 1,282,718,403 | 47,580,593 | 726,422,095 | 1,235,137,810 | 3.7 | 556,296,308 | 56.6 |
| 23301 | Recuperación de Préstamos de Corto Plazo al Sector Privado | 1,282,718,403 | 1,282,718,403 | 47,580,593 | 726,422,095 | 1,235,137,810 | 3.7 | 556,296,308 | 56.6 |
| | TOTAL | 1,692,510,929 | 1,692,510,929 | 251,296,309 | 1,205,135,804 | 1,441,214,620 | 14.8 | 487,375,125 | 71.2 |

FONDOS EXTERNOS

(Cifras en Lempiras)

| Rubro | Descripción | Aprobado | Vigente | Recaudado III Trimestre | Recaudado Acumulado | Variación Trimestral | | Variación Acumulada | |
|--------------|--|----------------------|----------------------|-------------------------|----------------------|----------------------|----------------|----------------------|----------------|
| | | | | | | Vig - Recaudado | % de Ejecución | Vig- Rec Acumulado | % de Ejecución |
| 20000 | INGRESOS DE CAPITAL | 2,400,000,000 | 2,400,000,000 | 900,000,000 | 1,400,000,000 | 1,500,000,000 | 37.5 | 1,000,000,000 | 58.3 |
| 23000 | ACTIVOS FINANCIEROS | 2,400,000,000 | 2,400,000,000 | 900,000,000 | 1,400,000,000 | 1,500,000,000 | 37.5 | 1,000,000,000 | 58.3 |
| 23300 | RECUPERACIÓN DE PRÉSTAMOS DE CORTO PLAZO | 2,400,000,000 | 2,400,000,000 | 900,000,000 | 1,400,000,000 | 1,500,000,000 | 37.5 | 1,000,000,000 | 58.3 |
| 23301 | Recuperación de Préstamos de Corto Plazo al Sector Privado | 2,400,000,000 | 2,400,000,000 | 900,000,000 | 1,400,000,000 | 1,500,000,000 | 37.5 | 1,000,000,000 | 58.3 |
| | TOTAL | 2,400,000,000 | 2,400,000,000 | 900,000,000 | 1,400,000,000 | 1,500,000,000 | 37.5 | 1,000,000,000 | 58.3 |

ANEXO No. 2
SECRETARÍA DE FINANZAS
ADMINISTRACIÓN PÚBLICA DESCENTRALIZADA
INSTITUCIÓN: 903 BANCO NACIONAL DE DESARROLLO AGRICOLA (BANADESA)
CLASIFICACIÓN DEL GASTO SEGÚN OBJETO
TERCER TRIMESTRE 2025
FONDOS TOTALES
(Cifras en Lempiras)

| Código | Descripción | Aprobado | Vigente | Ejecutado III Trimestre | Ejecutado Acumulado | Variación Trimestral | | Variación Acumulada | |
|--------------|--|--------------------|--------------------|-------------------------|---------------------|----------------------|----------------|---------------------|----------------|
| | | | | | | Vig - Ejecutado | % de Ejecución | Vig- Ejec Acumulado | % de Ejecución |
| 10000 | SERVICIOS PERSONALES | 400,367,903 | 399,888,767 | 76,351,089 | 195,566,929 | 323,537,678 | 19.1 | 204,321,838 | 48.9 |
| 11100 | Sueldos Básicos | 239,582,964 | 224,813,200 | 43,280,578 | 108,259,982 | 181,532,622 | 19.3 | 116,553,218 | 48.2 |
| 11400 | Adicionales | 33,623,212 | 22,209,563 | 10,000,000 | 10,000,000 | 12,209,563 | 45.0 | 12,209,563 | 45.0 |
| 11510 | Decimotercer Mes | 18,429,459 | 18,964,079 | 978,869 | 5,920,558 | 17,985,210 | 5.2 | 13,043,521 | 31.2 |
| 11520 | Decimocuarto Mes | 18,429,459 | 18,954,688 | 511,216 | 11,939,565 | 18,443,472 | 2.7 | 7,015,123 | 63.0 |
| 11600 | Complementos | 9,612,638 | 9,996,100 | 2,333,485 | 6,696,655 | 7,662,615 | 23.3 | 3,299,445 | 67.0 |
| 11710 | Contribuciones al Instituto Nacional de Jubilaciones y Pensiones de los Empleados y Funcionarios del Poder Ejecutivo | 34,739,530 | 35,638,019 | 5,532,746 | 13,308,445 | 30,105,273 | 15.5 | 22,329,574 | 37.3 |
| 11750 | Contribuciones para Seguro Social | 6,656,619 | 6,656,619 | 1,148,684 | 2,921,573 | 5,507,935 | 17.3 | 3,735,046 | 43.9 |
| 11760 | Contribuciones al Instituto Nacional de Formación Profesional | 2,395,830 | 2,477,489 | 537,253 | 1,173,017 | 1,940,236 | 21.7 | 1,304,472 | 47.3 |
| 12100 | Sueldos Básicos | 15,372,900 | 33,549,530 | 7,434,660 | 22,773,521 | 26,114,870 | 22.2 | 10,776,009 | 67.9 |
| 12410 | Decimotercer Mes | 1,281,075 | 2,432,130 | 0 | 777,170 | 2,432,130 | 0.0 | 1,654,960 | 32.0 |
| 12420 | Decimocuarto Mes | 1,281,075 | 3,678,169 | 604,679 | 1,885,754 | 3,073,490 | 16.4 | 1,792,415 | 51.3 |
| 12550 | Contribuciones para Seguro Social | 783,791 | 2,114,174 | 585,653 | 1,369,444 | 1,528,521 | 27.7 | 744,730 | 64.8 |
| 12560 | Contribuciones al Instituto Nacional de Formación Profesional | 179,351 | 405,007 | 95,581 | 245,677 | 309,426 | 23.6 | 159,330 | 60.7 |
| 14100 | Horas Extraordinarias | 3,500,000 | 3,500,000 | 980,245 | 2,625,912 | 2,519,755 | 28.0 | 874,088 | 75.0 |
| 14300 | Gastos de Representación en el País | 360,000 | 360,000 | 75,000 | 225,000 | 285,000 | 20.8 | 135,000 | 62.5 |
| 16200 | Compensaciones | 14,140,000 | 14,140,000 | 2,252,441 | 5,444,654 | 11,887,559 | 15.9 | 8,695,346 | 38.5 |
| 20000 | SERVICIOS NO PERSONALES | 207,343,026 | 203,143,026 | 32,206,728 | 95,006,740 | 170,936,298 | 15.9 | 108,136,286 | 46.8 |
| 21110 | Suministro de Energía Eléctrica | 8,500,000 | 8,500,000 | 1,998,522 | 5,049,244 | 6,501,478 | 23.5 | 3,450,756 | 59.4 |
| 21200 | Agua | 580,000 | 580,000 | 94,189 | 314,737 | 485,811 | 16.2 | 265,263 | 54.3 |
| 21420 | Telefonía Fija | 1,200,000 | 1,200,000 | 106,084 | 262,343 | 1,093,916 | 8.8 | 937,657 | 21.9 |
| 21430 | Telefonía Celular | 500,000 | 500,000 | 20,872 | 72,051 | 479,128 | 4.2 | 427,949 | 14.4 |
| 21440 | Télex y Telefax | 200,000 | 200,000 | 2,889 | 18,138 | 197,111 | 1.4 | 181,862 | 9.1 |
| 22100 | Alquiler de Edificios, Viviendas y Locales | 4,000,000 | 3,000,000 | 662,845 | 1,386,625 | 2,337,155 | 22.1 | 1,613,375 | 46.2 |
| 22220 | Alquiler de Equipos de Transporte, Tracción y Elevación | 3,000,000 | 8,000,000 | 0 | 20,372 | 8,000,000 | 0.0 | 7,979,628 | 0.3 |
| 22260 | Alquiler de Equipo de Oficina y Muebles | 5,000,000 | 700,000 | 0 | 651,221 | 700,000 | 0.0 | 48,779 | 93.0 |
| 22900 | Otros Alquileres | 279,999 | 279,999 | 20,700 | 35,823 | 259,299 | 7.4 | 244,177 | 12.8 |
| 23100 | Mantenimiento y Reparación de Edificios y Locales | 2,500,000 | 4,500,000 | 1,559,748 | 2,494,926 | 2,940,252 | 34.7 | 2,005,074 | 55.4 |
| 23200 | Mantenimiento y Reparación de Equipos y Medios de Transporte | 7,000,000 | 7,000,000 | 1,862,459 | 5,077,564 | 5,137,541 | 26.6 | 1,922,436 | 72.5 |
| 23350 | Mantenimiento y Reparación de Equipo para Computación | 2,500,000 | 2,500,000 | 22,833 | 171,687 | 2,477,167 | 0.9 | 2,328,313 | 6.9 |

ANEXO No. 2
SECRETARÍA DE FINANZAS
ADMINISTRACIÓN PÚBLICA DESCENTRALIZADA
INSTITUCIÓN: 903 BANCO NACIONAL DE DESARROLLO AGRICOLA (BANADESA)
CLASIFICACIÓN DEL GASTO SEGÚN OBJETO
TERCER TRIMESTRE 2025
FONDOS TOTALES
(Cifras en Lempiras)

| Código | Descripción | Aprobado | Vigente | Ejecutado III Trimestre | Ejecutado Acumulado | Variación Trimestral | | Variación Acumulada | |
|--------------|--|-------------------|-------------------|-------------------------|---------------------|----------------------|----------------|---------------------|----------------|
| | | | | | | Vig - Ejecutado | % de Ejecución | Vig- Ejec Acumulado | % de Ejecución |
| 23360 | Mantenimiento y Reparación de Equipo de Oficina y Muebles | 1,000,000 | 1,000,000 | 201,883 | 596,631 | 798,117 | 20.2 | 403,369 | 59.7 |
| 23400 | Mantenimiento y Reparación de Obras Civiles e Instalaciones Varias | 8,000,000 | 3,200,000 | 753,301 | 1,738,737 | 2,446,699 | 23.5 | 1,461,263 | 54.3 |
| 23500 | Limpieza, Aseo y Fumigación | 200,000 | 200,000 | 0 | 0 | 200,000 | 0.0 | 200,000 | 0.0 |
| 23600 | Mantenimiento de Sistemas Informáticos | 27,200,000 | 27,200,000 | 482,862 | 12,574,539 | 26,717,138 | 1.8 | 14,625,461 | 46.2 |
| 24200 | Estudios, Investigaciones y Análisis de Factibilidad | 18,000,000 | 19,500,000 | 5,404,585 | 10,684,381 | 14,095,415 | 27.7 | 8,815,619 | 54.8 |
| 24300 | Servicios Jurídicos | 4,000,000 | 1,100,000 | 100,378 | 191,712 | 999,622 | 9.1 | 908,288 | 17.4 |
| 24400 | Servicios de Contabilidad y Auditoría | 3,050,000 | 3,050,000 | 651,000 | 1,727,000 | 2,399,000 | 21.3 | 1,323,000 | 56.6 |
| 24500 | Servicios de Capacitación | 4,000,000 | 3,000,000 | 398,218 | 954,628 | 2,601,782 | 13.3 | 2,045,372 | 31.8 |
| 24600 | Servicios de Informática y Sistemas Computarizados | 5,500,000 | 5,500,000 | 652,070 | 2,207,168 | 4,847,930 | 11.9 | 3,292,832 | 40.1 |
| 24710 | Servicios De Consultoría De Gestión Administrativa Y Financiera | 4,000,000 | 600,000 | 58,457 | 308,457 | 541,543 | 9.7 | 291,543 | 51.4 |
| 25100 | Servicio de Transporte | 19,300,000 | 19,300,000 | 4,500,866 | 9,737,283 | 14,799,134 | 23.3 | 9,562,717 | 50.5 |
| 25300 | Servicio de Imprenta, Publicaciones y Reproducciones | 500,000 | 500,000 | 260 | 224,177 | 499,740 | 0.1 | 275,823 | 44.8 |
| 25400 | Primas y Gastos de Seguro | 20,000,000 | 20,000,000 | 2,939,680 | 10,216,353 | 17,060,320 | 14.7 | 9,783,647 | 51.1 |
| 25600 | Publicidad y Propaganda | 1,950,000 | 2,950,000 | 510,449 | 1,507,057 | 2,439,551 | 17.3 | 1,442,943 | 51.1 |
| 26110 | Pasajes Nacionales | 300,000 | 300,000 | 0 | 153,829 | 300,000 | 0.0 | 146,171 | 51.3 |
| 26120 | Pasajes al Exterior | 2,300,000 | 800,000 | 0 | 16,250 | 800,000 | 0.0 | 783,750 | 2.0 |
| 26210 | Viáticos Nacionales | 8,000,000 | 15,000,000 | 3,973,736 | 9,056,050 | 11,026,264 | 26.5 | 5,943,950 | 60.4 |
| 26220 | Viáticos al Exterior | 2,400,000 | 600,000 | 0 | 48,203 | 600,000 | 0.0 | 551,797 | 8.0 |
| 27129 | Impuestos Municipales Varios | 400,000 | 400,000 | 64,956 | 118,585 | 335,044 | 16.2 | 281,415 | 29.6 |
| 27210 | Tasas | 2,800,000 | 2,800,000 | 33,910 | 51,910 | 2,766,090 | 1.2 | 2,748,090 | 1.9 |
| 27220 | Derechos | 548,000 | 548,000 | 0 | 18,000 | 548,000 | 0.0 | 530,000 | 3.3 |
| 27300 | Multas y Recargos | 200,000 | 200,000 | 0 | 0 | 200,000 | 0.0 | 200,000 | 0.0 |
| 27500 | Gastos Judiciales | 3,500,000 | 3,500,000 | 0 | 0 | 3,500,000 | 0.0 | 3,500,000 | 0.0 |
| 28100 | Intereses por Depósitos en Caja de Ahorro | 9,500,000 | 9,500,000 | 1,695,250 | 4,964,309 | 7,804,750 | 17.8 | 4,535,691 | 52.3 |
| 28200 | Intereses por Depósitos a Plazo Fijo | 1,635,027 | 1,635,027 | 87,871 | 386,950 | 1,547,156 | 5.4 | 1,248,077 | 23.7 |
| 28400 | Otros Intereses | 11,500,000 | 11,500,000 | 905,030 | 6,169,945 | 10,594,970 | 7.9 | 5,330,055 | 53.7 |
| 29100 | Ceremonial y Protocolo | 2,200,000 | 2,200,000 | 665,756 | 1,023,563 | 1,534,244 | 30.3 | 1,176,437 | 46.5 |
| 29200 | Servicios de Vigilancia | 10,000,000 | 10,000,000 | 1,754,574 | 4,738,000 | 8,245,426 | 17.5 | 5,262,000 | 47.4 |
| 29300 | Actuaciones Deportivas | 100,000 | 100,000 | 20,493 | 38,293 | 79,507 | 20.5 | 61,707 | 38.3 |
| 30000 | MATERIALES Y SUMINISTROS | 24,841,000 | 29,041,000 | 4,020,546 | 11,482,544 | 25,020,454 | 13.8 | 17,558,456 | 39.5 |
| 31110 | Productos Alimenticios Y Bebidas | 1,700,000 | 3,700,000 | 355,014 | 1,066,521 | 3,344,986 | 9.6 | 2,633,479 | 28.8 |
| 31200 | Alimentos para Animales | 3,000 | 3,000 | 0 | 1,350 | 3,000 | 0.0 | 1,650 | 45.0 |

ANEXO No. 2
SECRETARÍA DE FINANZAS
ADMINISTRACIÓN PÚBLICA DESCENTRALIZADA
INSTITUCIÓN: 903 BANCO NACIONAL DE DESARROLLO AGRICOLA (BANADESA)
CLASIFICACIÓN DEL GASTO SEGÚN OBJETO
TERCER TRIMESTRE 2025
FONDOS TOTALES
(Cifras en Lempiras)

| Código | Descripción | Aprobado | Vigente | Ejecutado III Trimestre | Ejecutado Acumulado | Variación Trimestral | | Variación Acumulada | |
|--------------|--|-------------------|-------------------|-------------------------|---------------------|----------------------|----------------|---------------------|----------------|
| | | | | | | Vig - Ejecutado | % de Ejecución | Vig- Ejec Acumulado | % de Ejecución |
| 32200 | Confecciones Textiles | 68,000 | 68,000 | 1,358 | 1,756 | 66,642 | 2.0 | 66,244 | 2.6 |
| 32310 | Prendas de Vestir | 1,000,000 | 1,000,000 | 161,437 | 460,437 | 838,563 | 16.1 | 539,563 | 46.0 |
| 33100 | Productos De Papel Y Cartón | 7,720,000 | 8,920,000 | 647,112 | 2,282,523 | 8,272,888 | 7.3 | 6,637,477 | 25.6 |
| 33500 | Libros, Revistas y Periódicos | 40,000 | 40,000 | 0 | 88 | 40,000 | 0.0 | 39,912 | 0.2 |
| 34100 | Cueros y Pieles | 100,000 | 100,000 | 815 | 839 | 99,185 | 0.8 | 99,161 | 0.8 |
| 34400 | Llantas y Cámaras de Aire | 800,000 | 800,000 | 0 | 325,032 | 800,000 | 0.0 | 474,968 | 40.6 |
| 35100 | Productos Químicos | 200,000 | 200,000 | 0 | 0 | 200,000 | 0.0 | 200,000 | 0.0 |
| 35210 | Productos Farmacéuticos y Medicinales Varios | 250,000 | 250,000 | 0 | 0 | 250,000 | 0.0 | 250,000 | 0.0 |
| 35400 | Insecticidas, Fumigantes y Otros | 200,000 | 200,000 | 76,939 | 78,608 | 123,061 | 38.5 | 121,392 | 39.3 |
| 35610 | Gasolina | 800,000 | 800,000 | 147,672 | 281,164 | 652,328 | 18.5 | 518,836 | 35.1 |
| 35620 | Diesel | 6,000,000 | 6,000,000 | 1,201,812 | 2,720,667 | 4,798,188 | 20.0 | 3,279,333 | 45.3 |
| 35650 | Aceites y Grasas Lubricantes | 400,000 | 400,000 | 6,552 | 11,822 | 393,448 | 1.6 | 388,178 | 3.0 |
| 38100 | Material De Defensa Y Seguridad | 350,000 | 350,000 | 0 | 0 | 350,000 | 0.0 | 350,000 | 0.0 |
| 39100 | Elementos de Limpieza y Aseo Personal | 1,500,000 | 1,500,000 | 465,552 | 1,171,910 | 1,034,448 | 31.0 | 328,090 | 78.1 |
| 39200 | Útiles de Escritorio, Oficina y Enseñanza | 1,800,000 | 1,800,000 | 548,298 | 1,558,637 | 1,251,702 | 30.5 | 241,363 | 86.6 |
| 39400 | Utensilios de Cocina y Comedor | 90,000 | 90,000 | 150 | 150 | 89,850 | 0.2 | 89,850 | 0.2 |
| 39540 | Otro Instrumental, Accesorios y Material Médico | 20,000 | 20,000 | 0 | 0 | 20,000 | 0.0 | 20,000 | 0.0 |
| 39600 | Repuestos y Accesorios | 1,800,000 | 2,800,000 | 407,833 | 1,521,041 | 2,392,167 | 14.6 | 1,278,959 | 54.3 |
| 40000 | BIENES CAPITALIZABLES | 69,000,000 | 69,000,000 | 4,106,739 | 10,251,822 | 64,893,261 | 6.0 | 58,748,178 | 14.9 |
| 41240 | Instalaciones Varias | 14,500,000 | 24,000,000 | 158,843 | 1,681,942 | 23,841,157 | 0.7 | 22,318,058 | 7.0 |
| 42110 | Muebles Varios de Oficina | 5,000,000 | 5,000,000 | 1,394,212 | 3,296,194 | 3,605,788 | 27.9 | 1,703,806 | 65.9 |
| 42120 | Equipos Varios de Oficina | 5,000,000 | 5,000,000 | 354,195 | 1,709,329 | 4,645,805 | 7.1 | 3,290,671 | 34.2 |
| 42310 | Equipo de Transporte Terrestre para Personas | 13,000,000 | 3,500,000 | 0 | 0 | 3,500,000 | 0.0 | 3,500,000 | 0.0 |
| 42600 | Equipos para Computación | 6,000,000 | 14,000,000 | 1,699,964 | 2,555,202 | 12,300,036 | 12.1 | 11,444,798 | 18.3 |
| 43300 | Películas y Otras Unidades de Imagen y Sonido | 500,000 | 500,000 | 141,177 | 141,177 | 358,823 | 28.2 | 358,823 | 28.2 |
| 45100 | Aplicaciones Informáticas | 25,000,000 | 17,000,000 | 358,348 | 867,978 | 16,641,652 | 2.1 | 16,132,022 | 5.1 |
| 50000 | TRANSFERENCIAS Y DONACIONES | 1,510,000 | 1,989,136 | 185,450 | 279,450 | 1,803,686 | 9.3 | 1,709,686 | 14.0 |
| 51211 | Becas Nacionales | 1,000,000 | 1,000,000 | 0 | 0 | 1,000,000 | 0.0 | 1,000,000 | 0.0 |
| 51220 | Ayuda Social a Personas | 250,000 | 250,000 | 55,450 | 119,450 | 194,550 | 22.2 | 130,550 | 47.8 |
| 51230 | Otras Asistencias Sociales | 250,000 | 250,000 | 130,000 | 150,000 | 120,000 | 52.0 | 100,000 | 60.0 |
| 51240 | Beneficios Especiales | 0 | 479,136 | 0 | 0 | 479,136 | 0.0 | 479,136 | 0.0 |
| 52120 | Transferencias Corrientes a Instituciones Descentralizadas | 10,000 | 10,000 | 0 | 10,000 | 10,000 | 0.0 | 0 | 100.0 |

ANEXO No. 2
SECRETARÍA DE FINANZAS
ADMINISTRACIÓN PÚBLICA DESCENTRALIZADA
INSTITUCIÓN: 903 BANCO NACIONAL DE DESARROLLO AGRICOLA (BANADESA)
CLASIFICACIÓN DEL GASTO SEGÚN OBJETO
TERCER TRIMESTRE 2025
FONDOS TOTALES
(Cifras en Lempiras)

| Código | Descripción | Aprobado | Vigente | Ejecutado III Trimestre | Ejecutado Acumulado | Variación Trimestral | | Variación Acumulada | |
|--------------|---|----------------------|----------------------|-------------------------|----------------------|----------------------|----------------|----------------------|----------------|
| | | | | | | Vig - Ejecutado | % de Ejecución | Vig- Ejec Acumulado | % de Ejecución |
| 60000 | ACTIVOS FINANCIEROS | 3,300,000,000 | 3,300,000,000 | 719,804,440 | 1,392,542,050 | 2,580,195,560 | 21.8 | 1,907,457,950 | 42.2 |
| 62110 | Préstamos a Corto Plazo a Personas | 3,300,000,000 | 3,300,000,000 | 719,804,440 | 1,392,542,050 | 2,580,195,560 | 21.8 | 1,907,457,950 | 42.2 |
| 70000 | SERVICIO DE LA DEUDA PÚBLICA | 89,449,000 | 89,449,000 | 2,719,431 | 12,643,030 | 86,729,569 | 3.0 | 76,805,970 | 14.1 |
| 72130 | Amortización Préstamos de la Administración Central | 4,077,000 | 4,077,000 | 0 | 2,038,011 | 4,077,000 | 0.0 | 2,038,989 | 50.0 |
| 72180 | Amortización Préstamos de Empresas Públicas Financieras | 10,150,000 | 10,150,000 | 1,668,206 | 7,315,991 | 8,481,794 | 16.4 | 2,834,009 | 72.1 |
| 72230 | Intereses por Préstamos de la Administración Central | 350,000 | 350,000 | 0 | 152,564 | 350,000 | 0.0 | 197,436 | 43.6 |
| 72280 | Intereses por Préstamos de Empresas Públicas Financieras | 4,652,000 | 4,652,000 | 1,051,225 | 3,136,464 | 3,600,775 | 22.6 | 1,515,536 | 67.4 |
| 74100 | Amortización de la Deuda Pública Externa a Largo Plazo | 44,600,000 | 44,600,000 | 0 | 0 | 44,600,000 | 0.0 | 44,600,000 | 0.0 |
| 74200 | Intereses de la Deuda Pública Externa a Largo Plazo | 25,310,000 | 25,310,000 | 0 | 0 | 25,310,000 | 0.0 | 25,310,000 | 0.0 |
| 74300 | Comisiones y Otros Gastos de la Deuda Pública Externa a Largo Plazo | 310,000 | 310,000 | 0 | 0 | 310,000 | 0.0 | 310,000 | 0.0 |
| | Total | 4,092,510,929 | 4,092,510,929 | 839,394,423 | 1,717,772,565 | 3,253,116,506 | 20.5 | 2,374,738,364 | 42.0 |

ANEXO No. 2.1
SECRETARÍA DE FINANZAS
ADMINISTRACIÓN PÚBLICA DESCENTRALIZADA
INSTITUCIÓN: 903 BANCO NACIONAL DE DESARROLLO AGRICOLA (BANADESA)
CLASIFICACIÓN DEL GASTO SEGÚN OBJETO
TERCER TRIMESTRE 2025
TESORO NACIONAL
(Cifras en Lempiras)

| Código | Descripción | Aprobado | Vigente | Ejecutado III Trimestre | Ejecutado Acumulado | Variación Trimestral | | Variación Acumulada | |
|--------|------------------------------------|----------------------|----------------------|----------------------------|------------------------|----------------------|-------------------|------------------------|-------------------|
| | | | | | | Vig - Ejecutado | % de Ejecución | Vig- Ejec Acumulado | % de Ejecución |
| 20000 | SERVICIOS NO PERSONALES | 1,400,000,000 | 1,400,000,000 | 719,804,440 | 1,392,542,050 | 680,195,560 | 51.4 | 7,457,950 | 99.5 |
| 62110 | Préstamos a Corto Plazo a Personas | 1,400,000,000 | 1,400,000,000 | 719,804,440 | 1,392,542,050 | 680,195,560 | 51.4 | 7,457,950 | 99.5 |
| | Total | 1,400,000,000 | 1,400,000,000 | 719,804,440 | 1,392,542,050 | 680,195,560 | 51.4 | 7,457,950 | 99.5 |

ANEXO No. 2.2
SECRETARÍA DE FINANZAS
ADMINISTRACIÓN PÚBLICA DESCENTRALIZADA
INSTITUCIÓN: 903 BANCO NACIONAL DE DESARROLLO AGRICOLA (BANADESA)
CLASIFICACIÓN DEL GASTO SEGÚN OBJETO
TERCER TRIMESTRE 2025
RECURSOS PROPIOS

(Cifras en Lempiras)

| Código | Descripción | Aprobado | Vigente | Ejecutado III Trimestre | Ejecutado Acumulado | Variación Trimestral | | Variación Acumulada | |
|--------------|--|--------------------|--------------------|-------------------------|---------------------|----------------------|----------------|---------------------|----------------|
| | | | | | | Vig - Ejecutado | % de Ejecución | Vig- Ejec Acumulado | % de Ejecución |
| 10000 | SERVICIOS PERSONALES | 400,367,903 | 399,888,767 | 76,351,089 | 195,566,929 | 323,537,678 | 19.1 | 204,321,838 | 48.9 |
| 11100 | Sueldos Básicos | 239,582,964 | 224,813,200 | 43,280,578 | 108,259,982 | 181,532,622 | 19.3 | 116,553,218 | 48.2 |
| 11400 | Adicionales | 33,623,212 | 22,209,563 | 10,000,000 | 10,000,000 | 12,209,563 | 45.0 | 12,209,563 | 45.0 |
| 11510 | Decimotercer Mes | 18,429,459 | 18,964,079 | 978,869 | 5,920,558 | 17,985,210 | 5.2 | 13,043,521 | 31.2 |
| 11520 | Decimocuarto Mes | 18,429,459 | 18,954,688 | 511,216 | 11,939,565 | 18,443,472 | 2.7 | 7,015,123 | 63.0 |
| 11600 | Complementos | 9,612,638 | 9,996,100 | 2,333,485 | 6,696,655 | 7,662,615 | 23.3 | 3,299,445 | 67.0 |
| 11710 | Contribuciones al Instituto Nacional de Jubilaciones y Pensiones de los Empleados y Funcionarios del Poder Ejecutivo | 34,739,530 | 35,638,019 | 5,532,746 | 13,308,445 | 30,105,273 | 15.5 | 22,329,574 | 37.3 |
| 11750 | Contribuciones para Seguro Social | 6,656,619 | 6,656,619 | 1,148,684 | 2,921,573 | 5,507,935 | 17.3 | 3,735,046 | 43.9 |
| 11760 | Contribuciones al Instituto Nacional de Formación Profesional | 2,395,830 | 2,477,489 | 537,253 | 1,173,017 | 1,940,236 | 21.7 | 1,304,472 | 47.3 |
| 12100 | Sueldos Básicos | 15,372,900 | 33,549,530 | 7,434,660 | 22,773,521 | 26,114,870 | 22.2 | 10,776,009 | 67.9 |
| 12410 | Decimotercer Mes | 1,281,075 | 2,432,130 | 0 | 777,170 | 2,432,130 | 0.0 | 1,654,960 | 32.0 |
| 12420 | Decimocuarto Mes | 1,281,075 | 3,678,169 | 604,679 | 1,885,754 | 3,073,490 | 16.4 | 1,792,415 | 51.3 |
| 12550 | Contribuciones para Seguro Social | 783,791 | 2,114,174 | 585,653 | 1,369,444 | 1,528,521 | 27.7 | 744,730 | 64.8 |
| 12560 | Contribuciones al Instituto Nacional de Formación Profesional | 179,351 | 405,007 | 95,581 | 245,677 | 309,426 | 23.6 | 159,330 | 60.7 |
| 14100 | Horas Extraordinarias | 3,500,000 | 3,500,000 | 980,245 | 2,625,912 | 2,519,755 | 28.0 | 874,088 | 75.0 |
| 14300 | Gastos de Representación en el País | 360,000 | 360,000 | 75,000 | 225,000 | 285,000 | 20.8 | 135,000 | 62.5 |
| 16200 | Compensaciones | 14,140,000 | 14,140,000 | 2,252,441 | 5,444,654 | 11,887,559 | 15.9 | 8,695,346 | 38.5 |
| 20000 | SERVICIOS NO PERSONALES | 207,343,026 | 203,143,026 | 32,206,728 | 95,006,740 | 170,936,298 | 15.9 | 108,136,286 | 46.8 |
| 21110 | Suministro de Energía Eléctrica | 8,500,000 | 8,500,000 | 1,998,522 | 5,049,244 | 6,501,478 | 23.5 | 3,450,756 | 59.4 |
| 21200 | Agua | 580,000 | 580,000 | 94,189 | 314,737 | 485,811 | 16.2 | 265,263 | 54.3 |
| 21420 | Telefonía Fija | 1,200,000 | 1,200,000 | 106,084 | 262,343 | 1,093,916 | 8.8 | 937,657 | 21.9 |
| 21430 | Telefonía Celular | 500,000 | 500,000 | 20,872 | 72,051 | 479,128 | 4.2 | 427,949 | 14.4 |
| 21440 | Télex y Telefax | 200,000 | 200,000 | 2,889 | 18,138 | 197,111 | 1.4 | 181,862 | 9.1 |
| 22100 | Alquiler de Edificios, Viviendas y Locales | 4,000,000 | 3,000,000 | 662,845 | 1,386,625 | 2,337,155 | 22.1 | 1,613,375 | 46.2 |
| 22220 | Alquiler de Equipos de Transporte, Tracción y Elevación | 3,000,000 | 8,000,000 | 0 | 20,372 | 8,000,000 | 0.0 | 7,979,628 | 0.3 |
| 22260 | Alquiler de Equipo de Oficina y Muebles | 5,000,000 | 700,000 | 0 | 651,221 | 700,000 | 0.0 | 48,779 | 93.0 |
| 22900 | Otros Alquileres | 279,999 | 279,999 | 20,700 | 35,823 | 259,299 | 7.4 | 244,177 | 12.8 |
| 23100 | Mantenimiento y Reparación de Edificios y Locales | 2,500,000 | 4,500,000 | 1,559,748 | 2,494,926 | 2,940,252 | 34.7 | 2,005,074 | 55.4 |
| 23200 | Mantenimiento y Reparación de Equipos y Medios de Transporte | 7,000,000 | 7,000,000 | 1,862,459 | 5,077,564 | 5,137,541 | 26.6 | 1,922,436 | 72.5 |
| 23350 | Mantenimiento y Reparación de Equipo para Computación | 2,500,000 | 2,500,000 | 22,833 | 171,687 | 2,477,167 | 0.9 | 2,328,313 | 6.9 |
| 23360 | Mantenimiento y Reparación de Equipo de Oficina y Muebles | 1,000,000 | 1,000,000 | 201,883 | 596,631 | 798,117 | 20.2 | 403,369 | 59.7 |

ANEXO No. 2.2
SECRETARÍA DE FINANZAS
ADMINISTRACIÓN PÚBLICA DESCENTRALIZADA
INSTITUCIÓN: 903 BANCO NACIONAL DE DESARROLLO AGRICOLA (BANADESA)
CLASIFICACIÓN DEL GASTO SEGÚN OBJETO
TERCER TRIMESTRE 2025
RECURSOS PROPIOS

(Cifras en Lempiras)

| Código | Descripción | Aprobado | Vigente | Ejecutado III Trimestre | Ejecutado Acumulado | Variación Trimestral | | Variación Acumulada | |
|--------------|--|-------------------|-------------------|-------------------------|---------------------|----------------------|----------------|---------------------|----------------|
| | | | | | | Vig - Ejecutado | % de Ejecución | Vig- Ejec Acumulado | % de Ejecución |
| 23400 | Mantenimiento y Reparación de Obras Civiles e Instalaciones Varias | 8,000,000 | 3,200,000 | 753,301 | 1,738,737 | 2,446,699 | 23.5 | 1,461,263 | 54.3 |
| 23500 | Limpieza, Aseo y Fumigación | 200,000 | 200,000 | 0 | 0 | 200,000 | 0.0 | 200,000 | 0.0 |
| 23600 | Mantenimiento de Sistemas Informáticos | 27,200,000 | 27,200,000 | 482,862 | 12,574,539 | 26,717,138 | 1.8 | 14,625,461 | 46.2 |
| 24200 | Estudios, Investigaciones y Análisis de Factibilidad | 18,000,000 | 19,500,000 | 5,404,585 | 10,684,381 | 14,095,415 | 27.7 | 8,815,619 | 54.8 |
| 24300 | Servicios Jurídicos | 4,000,000 | 1,100,000 | 100,378 | 191,712 | 999,622 | 9.1 | 908,288 | 17.4 |
| 24400 | Servicios de Contabilidad y Auditoría | 3,050,000 | 3,050,000 | 651,000 | 1,727,000 | 2,399,000 | 21.3 | 1,323,000 | 56.6 |
| 24500 | Servicios de Capacitación | 4,000,000 | 3,000,000 | 398,218 | 954,628 | 2,601,782 | 13.3 | 2,045,372 | 31.8 |
| 24600 | Servicios de Informática y Sistemas Computarizados | 5,500,000 | 5,500,000 | 652,070 | 2,207,168 | 4,847,930 | 11.9 | 3,292,832 | 40.1 |
| 24710 | Servicios de Consultoría de Gestión Administrativa y Financiera | 4,000,000 | 600,000 | 58,457 | 308,457 | 541,543 | 9.7 | 291,543 | 51.4 |
| 25100 | Servicio de Transporte | 19,300,000 | 19,300,000 | 4,500,866 | 9,737,283 | 14,799,134 | 23.3 | 9,562,717 | 50.5 |
| 25300 | Servicio de Imprenta, Publicaciones y Reproducciones | 500,000 | 500,000 | 260 | 224,177 | 499,740 | 0.1 | 275,823 | 44.8 |
| 25400 | Primas y Gastos de Seguro | 20,000,000 | 20,000,000 | 2,939,680 | 10,216,353 | 17,060,320 | 14.7 | 9,783,647 | 51.1 |
| 25600 | Publicidad y Propaganda | 1,950,000 | 2,950,000 | 510,449 | 1,507,057 | 2,439,551 | 17.3 | 1,442,943 | 51.1 |
| 26110 | Pasajes Nacionales | 300,000 | 300,000 | 0 | 153,829 | 300,000 | 0.0 | 146,171 | 51.3 |
| 26120 | Pasajes al Exterior | 2,300,000 | 800,000 | 0 | 16,250 | 800,000 | 0.0 | 783,750 | 2.0 |
| 26210 | Viáticos Nacionales | 8,000,000 | 15,000,000 | 3,973,736 | 9,056,050 | 11,026,264 | 26.5 | 5,943,950 | 60.4 |
| 26220 | Viáticos al Exterior | 2,400,000 | 600,000 | 0 | 48,203 | 600,000 | 0.0 | 551,797 | 8.0 |
| 27129 | Impuestos Municipales Varios | 400,000 | 400,000 | 64,956 | 118,585 | 335,044 | 16.2 | 281,415 | 29.6 |
| 27210 | Tasas | 2,800,000 | 2,800,000 | 33,910 | 51,910 | 2,766,090 | 1.2 | 2,748,090 | 1.9 |
| 27220 | Derechos | 548,000 | 548,000 | 0 | 18,000 | 548,000 | 0.0 | 530,000 | 3.3 |
| 27300 | Multas y Recargos | 200,000 | 200,000 | 0 | 0 | 200,000 | 0.0 | 200,000 | 0.0 |
| 27500 | Gastos Judiciales | 3,500,000 | 3,500,000 | 0 | 0 | 3,500,000 | 0.0 | 3,500,000 | 0.0 |
| 28100 | Intereses por Depósitos en Caja de Ahorro | 9,500,000 | 9,500,000 | 1,695,250 | 4,964,309 | 7,804,750 | 17.8 | 4,535,691 | 52.3 |
| 28200 | Intereses por Depósitos a Plazo Fijo | 1,635,027 | 1,635,027 | 87,871 | 386,950 | 1,547,156 | 5.4 | 1,248,077 | 23.7 |
| 28400 | Otros Intereses | 11,500,000 | 11,500,000 | 905,030 | 6,169,945 | 10,594,970 | 7.9 | 5,330,055 | 53.7 |
| 29100 | Ceremonial y Protocolo | 2,200,000 | 2,200,000 | 665,756 | 1,023,563 | 1,534,244 | 30.3 | 1,176,437 | 46.5 |
| 29200 | Servicios de Vigilancia | 10,000,000 | 10,000,000 | 1,754,574 | 4,738,000 | 8,245,426 | 17.5 | 5,262,000 | 47.4 |
| 29300 | Actuaciones Deportivas | 100,000 | 100,000 | 20,493 | 38,293 | 79,507 | 20.5 | 61,707 | 38.3 |
| 30000 | MATERIALES Y SUMINISTROS | 24,841,000 | 29,041,000 | 4,020,546 | 11,482,544 | 25,020,454 | 13.8 | 17,558,456 | 39.5 |
| 31110 | Productos Alimenticios y Bebidas | 1,700,000 | 3,700,000 | 355,014 | 1,066,521 | 3,344,986 | 9.6 | 2,633,479 | 28.8 |
| 31200 | Alimentos para Animales | 3,000 | 3,000 | 0 | 1,350 | 3,000 | 0.0 | 1,650 | 45.0 |
| 32200 | Confecciones Textiles | 68,000 | 68,000 | 1,358 | 1,756 | 66,642 | 2.0 | 66,244 | 2.6 |

ANEXO No. 2.2
SECRETARÍA DE FINANZAS
ADMINISTRACIÓN PÚBLICA DESCENTRALIZADA
INSTITUCIÓN: 903 BANCO NACIONAL DE DESARROLLO AGRICOLA (BANADESA)
CLASIFICACIÓN DEL GASTO SEGÚN OBJETO
TERCER TRIMESTRE 2025
RECURSOS PROPIOS

(Cifras en Lempiras)

| Código | Descripción | Aprobado | Vigente | Ejecutado III Trimestre | Ejecutado Acumulado | Variación Trimestral | | Variación Acumulada | |
|--------------|--|--------------------|--------------------|-------------------------|---------------------|----------------------|----------------|---------------------|----------------|
| | | | | | | Vig - Ejecutado | % de Ejecución | Vig- Ejec Acumulado | % de Ejecución |
| 32310 | Prendas de Vestir | 1,000,000 | 1,000,000 | 161,437 | 460,437 | 838,563 | 16.1 | 539,563 | 46.0 |
| 33100 | Productos De Papel Y Cartón | 7,720,000 | 8,920,000 | 647,112 | 2,282,523 | 8,272,888 | 7.3 | 6,637,477 | 25.6 |
| 33500 | Libros, Revistas y Periódicos | 40,000 | 40,000 | 0 | 88 | 40,000 | 0.0 | 39,912 | 0.2 |
| 34100 | Cueros y Pieles | 100,000 | 100,000 | 815 | 839 | 99,185 | 0.8 | 99,161 | 0.8 |
| 34400 | Llantas y Cámaras de Aire | 800,000 | 800,000 | 0 | 325,032 | 800,000 | 0.0 | 474,968 | 40.6 |
| 35100 | Productos Químicos | 200,000 | 200,000 | 0 | 0 | 200,000 | 0.0 | 200,000 | 0.0 |
| 35210 | Productos Farmacéuticos y Medicinales Varios | 250,000 | 250,000 | 0 | 0 | 250,000 | 0.0 | 250,000 | 0.0 |
| 35400 | Insecticidas, Fumigantes y Otros | 200,000 | 200,000 | 76,939 | 78,608 | 123,061 | 38.5 | 121,392 | 39.3 |
| 35610 | Gasolina | 800,000 | 800,000 | 147,672 | 281,164 | 652,328 | 18.5 | 518,836 | 35.1 |
| 35620 | Diesel | 6,000,000 | 6,000,000 | 1,201,812 | 2,720,667 | 4,798,188 | 20.0 | 3,279,333 | 45.3 |
| 35650 | Aceites y Grasas Lubricantes | 400,000 | 400,000 | 6,552 | 11,822 | 393,448 | 1.6 | 388,178 | 3.0 |
| 38100 | Material de Defensa y Seguridad | 350,000 | 350,000 | 0 | 0 | 350,000 | 0.0 | 350,000 | 0.0 |
| 39100 | Elementos de Limpieza y Aseo Personal | 1,500,000 | 1,500,000 | 465,552 | 1,171,910 | 1,034,448 | 31.0 | 328,090 | 78.1 |
| 39200 | Útiles de Escritorio, Oficina y Enseñanza | 1,800,000 | 1,800,000 | 548,298 | 1,558,637 | 1,251,702 | 30.5 | 241,363 | 86.6 |
| 39400 | Utensilios de Cocina y Comedor | 90,000 | 90,000 | 150 | 150 | 89,850 | 0.2 | 89,850 | 0.2 |
| 39540 | Otro Instrumental, Accesorios y Material Médico | 20,000 | 20,000 | 0 | 0 | 20,000 | 0.0 | 20,000 | 0.0 |
| 39600 | Repuestos y Accesorios | 1,800,000 | 2,800,000 | 407,833 | 1,521,041 | 2,392,167 | 14.6 | 1,278,959 | 54.3 |
| 40000 | BIENES CAPITALIZABLES | 69,000,000 | 69,000,000 | 4,106,739 | 10,251,822 | 64,893,261 | 6.0 | 58,748,178 | 14.9 |
| 41240 | Instalaciones Varias | 14,500,000 | 24,000,000 | 158,843 | 1,681,942 | 23,841,157 | 0.7 | 22,318,058 | 7.0 |
| 42110 | Muebles Varios de Oficina | 5,000,000 | 5,000,000 | 1,394,212 | 3,296,194 | 3,605,788 | 27.9 | 1,703,806 | 65.9 |
| 42120 | Equipos Varios de Oficina | 5,000,000 | 5,000,000 | 354,195 | 1,709,329 | 4,645,805 | 7.1 | 3,290,671 | 34.2 |
| 42310 | Equipo de Transporte Terrestre para Personas | 13,000,000 | 3,500,000 | 0 | 0 | 3,500,000 | 0.0 | 3,500,000 | 0.0 |
| 42600 | Equipos para Computación | 6,000,000 | 14,000,000 | 1,699,964 | 2,555,202 | 12,300,036 | 12.1 | 11,444,798 | 18.3 |
| 43300 | Películas y Otras Unidades de Imagen y Sonido | 500,000 | 500,000 | 141,177 | 141,177 | 358,823 | 28.2 | 358,823 | 28.2 |
| 45100 | Aplicaciones Informáticas | 25,000,000 | 17,000,000 | 358,348 | 867,978 | 16,641,652 | 2.1 | 16,132,022 | 5.1 |
| 50000 | TRANSFERENCIAS Y DONACIONES | 1,510,000 | 1,989,136 | 185,450 | 279,450 | 1,803,686 | 9.3 | 1,709,686 | 14.0 |
| 51211 | Becas Nacionales | 1,000,000 | 1,000,000 | 0 | 0 | 1,000,000 | 0.0 | 1,000,000 | 0.0 |
| 51220 | Ayuda Social a Personas | 250,000 | 250,000 | 55,450 | 119,450 | 194,550 | 22.2 | 130,550 | 47.8 |
| 51230 | Otras Asistencias Sociales | 250,000 | 250,000 | 130,000 | 150,000 | 120,000 | 52.0 | 100,000 | 60.0 |
| 51240 | Beneficios Especiales | 0 | 479,136 | 0 | 0 | 479,136 | 0.0 | 479,136 | 0.0 |
| 52120 | Transferencias Corrientes a Instituciones Descentralizadas | 10,000 | 10,000 | 0 | 10,000 | 10,000 | 0.0 | 0 | 100.0 |
| 60000 | ACTIVOS FINANCIEROS | 900,000,000 | 900,000,000 | 0 | 0 | 900,000,000 | 0.0 | 900,000,000 | 0.0 |

ANEXO No. 2.2
SECRETARÍA DE FINANZAS
ADMINISTRACIÓN PÚBLICA DESCENTRALIZADA
INSTITUCIÓN: 903 BANCO NACIONAL DE DESARROLLO AGRICOLA (BANADESA)
CLASIFICACIÓN DEL GASTO SEGÚN OBJETO
TERCER TRIMESTRE 2025
RECURSOS PROPIOS
(Cifras en Lempiras)

| Código | Descripción | Aprobado | Vigente | Ejecutado III Trimestre | Ejecutado Acumulado | Variación Trimestral | | Variación Acumulada | |
|--------------|---|----------------------|----------------------|-------------------------|---------------------|----------------------|----------------|----------------------|----------------|
| | | | | | | Vig - Ejecutado | % de Ejecución | Vig- Ejec Acumulado | % de Ejecución |
| 62110 | Préstamos a Corto Plazo a Personas | 900,000,000 | 900,000,000 | 0 | 0 | 900,000,000 | 0.0 | 900,000,000 | 0.0 |
| 70000 | SERVICIO DE LA DEUDA PÚBLICA | 89,449,000 | 89,449,000 | 2,719,431 | 12,643,030 | 86,729,569 | 3.0 | 76,805,970 | 14.1 |
| 72130 | Amortización Préstamos de la Administración Central | 4,077,000 | 4,077,000 | 0 | 2,038,011 | 4,077,000 | 0.0 | 2,038,989 | 50.0 |
| 72180 | Amortización Préstamos de Empresas Públicas Financieras | 10,150,000 | 10,150,000 | 1,668,206 | 7,315,991 | 8,481,794 | 16.4 | 2,834,009 | 72.1 |
| 72230 | Intereses por Préstamos de la Administración Central | 350,000 | 350,000 | 0 | 152,564 | 350,000 | 0.0 | 197,436 | 43.6 |
| 72280 | Intereses por Préstamos de Empresas Públicas Financieras | 4,652,000 | 4,652,000 | 1,051,225 | 3,136,464 | 3,600,775 | 22.6 | 1,515,536 | 67.4 |
| 74100 | Amortización de la Deuda Pública Externa a Largo Plazo | 44,600,000 | 44,600,000 | 0 | 0 | 44,600,000 | 0.0 | 44,600,000 | 0.0 |
| 74200 | Intereses de la Deuda Pública Externa a Largo Plazo | 25,310,000 | 25,310,000 | 0 | 0 | 25,310,000 | 0.0 | 25,310,000 | 0.0 |
| 74300 | Comisiones y Otros Gastos de la Deuda Pública Externa a Largo Plazo | 310,000 | 310,000 | 0 | 0 | 310,000 | 0.0 | 310,000 | 0.0 |
| | Total | 1,692,510,929 | 1,692,510,929 | 119,589,983 | 325,230,515 | 1,572,920,946 | 7.1 | 1,367,280,414 | 19.2 |

ANEXO No. 2.3
SECRETARÍA DE FINANZAS
ADMINISTRACIÓN PÚBLICA DESCENTRALIZADA
INSTITUCIÓN: 903 BANCO NACIONAL DE DESARROLLO AGRICOLA (BANADESA)
CLASIFICACIÓN DEL GASTO SEGÚN OBJETO
TERCER TRIMESTRE 2025
FONDOS EXTERNOS
(Cifras en Lempiras)

| Código | Descripción | Aprobado | Vigente | Ejecutado III Trimestre | Ejecutado Acumulado | Variación Trimestral | | Variación Acumulada | |
|--------|------------------------------------|----------------------|----------------------|----------------------------|------------------------|----------------------|-------------------|------------------------|-------------------|
| | | | | | | Vig - Ejecutado | % de Ejecución | Vig- Ejec Acumulado | % de Ejecución |
| 60000 | ACTIVOS FINANCIEROS | 1,000,000,000 | 1,000,000,000 | 0 | 0 | 1,000,000,000 | 0.0 | 1,000,000,000 | 0.0 |
| 62110 | Préstamos a Corto Plazo a Personas | 1,000,000,000 | 1,000,000,000 | 0 | 0 | 1,000,000,000 | 0.0 | 1,000,000,000 | 0.0 |
| | Total | 1,000,000,000 | 1,000,000,000 | 0 | 0 | 1,000,000,000 | 0.0 | 1,000,000,000 | 0.0 |

ANEXO No. 3
SECRETARÍA DE FINANZAS
ADMINISTRACIÓN PÚBLICA DESCENTRALIZADA
INSTITUCIÓN: 903 BANCO NACIONAL DE DESARROLLO AGRICOLA (BANADESA)
GASTO POR PROGRAMA Y GRUPO
TERCER TRIMESTRE 2025
(Cifras en Lempiras)

| Programa | Grupo de Gasto | Descripción | Aprobado | Vigente | Ejecutado III Trimestre | Ejecutado Acumulado | Variación Trimestral | | Variación Acumulada | |
|-----------|---|------------------------------|----------------------|----------------------|-------------------------|----------------------|----------------------|----------------|----------------------|----------------|
| | | | | | | | Vig - Ejecutado | % de Ejecución | Vig- Ejec Acumulado | % de Ejecución |
| 11 | CRÉDITO AL SECTOR PRODUCTIVO Y OTROS SERVICIOS BANCARIOS | | 4,003,051,929 | 4,003,051,929 | 836,674,992 | 1,705,119,535 | 3,166,376,937 | 20.9 | 2,297,932,394 | 42.6 |
| | 10000 | SERVICIOS PERSONALES | 400,367,903 | 399,888,767 | 76,351,089 | 195,566,929 | 323,537,678 | 19.1 | 204,321,838 | 48.9 |
| | 20000 | SERVICIOS NO PERSONALES | 207,343,026 | 203,143,026 | 32,206,728 | 95,006,740 | 170,936,298 | 15.9 | 108,136,286 | 46.8 |
| | 30000 | MATERIALES Y SUMINISTROS | 24,841,000 | 29,041,000 | 4,020,546 | 11,482,544 | 25,020,454 | 13.8 | 17,558,456 | 39.5 |
| | 40000 | BIENES CAPITALIZABLES | 69,000,000 | 69,000,000 | 4,106,739 | 10,251,822 | 64,893,261 | 6.0 | 58,748,178 | 14.9 |
| | 50000 | TRANSFERENCIAS Y DONACIONES | 1,500,000 | 1,979,136 | 185,450 | 269,450 | 1,793,686 | 9.4 | 1,709,686 | 13.6 |
| | 60000 | ACTIVOS FINANCIEROS | 3,300,000,000 | 3,300,000,000 | 719,804,440 | 1,392,542,050 | 2,580,195,560 | 21.8 | 1,907,457,950 | 42.2 |
| 99 | TRANSFERENCIAS | | 89,459,000 | 89,459,000 | 2,719,431 | 12,653,030 | 86,739,569 | 3.0 | 76,805,970 | 14.1 |
| | 50000 | TRANSFERENCIAS Y DONACIONES | 10,000 | 10,000 | 0 | 10,000 | 10,000 | 0.0 | 0 | 100.0 |
| | 70000 | SERVICIO DE LA DEUDA PÚBLICA | 89,449,000 | 89,449,000 | 2,719,431 | 12,643,030 | 86,729,569 | 3.0 | 76,805,970 | 14.1 |
| | | Total | 4,092,510,929 | 4,092,510,929 | 839,394,423 | 1,717,772,565 | 3,253,116,506 | 20.5 | 2,374,738,364 | 42.0 |

ANEXO No. 4
SECRETARÍA DE FINANZAS
ADMINISTRACIÓN PÚBLICA DESCENTRALIZADA
INSTITUCIÓN: 903 BANCO NACIONAL DE DESARROLLO AGRICOLA (BANADESA)
MODIFICACIONES PRESUPUESTARIAS
TERCER TRIMESTRE 2025
(Cifras en Lempiras)

| Tipo de Modificación | Descripción | Aumentos | | | Disminuciones | | | Recursos Propios | Numero de Documento FP - 05 |
|----------------------|--|-------------------|----------|-------------------|-------------------|----------|-------------------|------------------|-----------------------------|
| | | Nacionales | Externos | Total | Nacionales | Externos | Total | | |
| 403 | Traslados ID entre grupos objetos de gasto 20000,30000 (excepto 21100, 21200, 21300, 21420) entre categorías | 1,000,000 | 0 | 1,000,000 | 1,000,000 | 0 | 1,000,000 | 0 | 3 |
| 403 | Traslados ID entre grupos objetos de gasto 20000,30000 (excepto 21100, 21200, 21300, 21420) entre categorías | 19,700,000 | 0 | 19,700,000 | 19,700,000 | 0 | 19,700,000 | 0 | 7 |
| 428 | Traslados entre Grupos objetos de gasto 20000, 30000, 40000 (excepto 21100, 21200, 21300 y 21420) entre categorías | 17,500,000 | 0 | 17,500,000 | 17,500,000 | 0 | 17,500,000 | 0 | 6 |
| 491 | Traslados entre Objetos del Gasto de la Administración Central y/o Descentralizadas, SS,U, EPF,EPNF | 3,541,906 | 0 | 3,541,906 | 3,541,906 | 0 | 3,541,906 | 0 | 1 |
| 491 | Traslados entre Objetos del Gasto de la Administración Central y/o Descentralizadas, SS,U, EPF,EPNF | 7,392,607 | 0 | 7,392,607 | 7,392,607 | 0 | 7,392,607 | 0 | 2 |
| 491 | Traslados entre Objetos del Gasto de la Administración Central y/o Descentralizadas, SS,U, EPF,EPNF | 479,136 | 0 | 479,136 | 479,136 | 0 | 479,136 | 0 | 4 |
| 491 | Traslados entre Objetos del Gasto de la Administración Central y/o Descentralizadas, SS,U, EPF,EPNF | 21,492,434 | 0 | 21,492,434 | 21,492,434 | 0 | 21,492,434 | 0 | 5 |
| | Total | 71,106,083 | 0 | 71,106,083 | 71,106,083 | 0 | 71,106,083 | 0 | |