



Secretaría de  
**Finanzas**  
Gobierno de la República

# Informe de Seguimiento y Evaluación de la Ejecución Presupuestaria Física y Financiera al Cuarto Trimestre 2025

603 Instituto Nacional de Previsión del Magisterio  
**(INPREMA)**



Tegucigalpa, M.D.C. Febrero 2026



## **SEGUIMIENTO Y EVALUACIÓN DE LA GESTIÓN PRESUPUESTARIA CUARTO TRIMESTRE 2025**

603: INSTITUTO NACIONAL DE PREVISIÓN DEL MAGISTERIO (INPREMA)

### **I. ANTECEDENTES**

La Secretaría de Estado en el Despacho de Finanzas realiza el Informe de la Ejecución del Presupuesto de Ingresos y Egresos, con base a los artículos 45 y 46 Capítulo VII “Del Seguimiento y Evaluación de la Ejecución Presupuestaria” del Decreto Legislativo N° 83-2004, contentivo de la Ley Orgánica del Presupuesto, Acuerdo N° 1341 de la Secretaría de Finanzas, publicado en el Diario Oficial La Gaceta el 12 de febrero 2009, que aprueba las Normas Técnicas del Subsistema de Presupuesto y artículo 262 Capítulo VI “Monitoreo, Seguimiento y Evaluación” del Decreto Legislativo N° 4-2025 publicado en el Diario Oficial La Gaceta el 06 de febrero 2025, correspondiente a la Ley del Presupuesto del Ejercicio Fiscal 2025 y sus Disposiciones Generales, aprobadas por el Congreso Nacional.

#### **a. Autoridad Legislativa**

Mediante Decreto Legislativo No.84 de fecha 10 de diciembre 1970 se aprobó la Ley de Jubilaciones y Pensiones del Magisterio Nacional; luego ésta Ley fue derogada con la creación del Instituto Nacional de Previsión del Magisterio “INPREMA”, certificado mediante Decreto No.1026 del 15 de Julio del 1980; misma que fue derogada el 22 de diciembre del 2011 por la vigencia de la nueva Ley, Decreto 247-2011 y definiéndola como una entidad de derecho público autónoma, con personería jurídica, patrimonio propio y duración indefinida.

#### **b. Misión**

Somos una Institución sólida de Previsión Social del magisterio, que administra los recursos de forma eficiente y transparente, garantizando los beneficios de sus afiliados.



### **c. Funciones**

1. Nombrar de la lista de candidatos preseleccionados conforme a lo establecido en la presente Ley, los directores Especialistas del INPREMA, y su respectivo presidente.
2. Discutir, Aprobar y publicar dentro del primer semestre de cada año, el plan de trabajo del Presupuesto General de Ingresos y Egresos del siguiente año y el presupuesto ejecutado del año anterior, así como la Memoria Anual de Labores del Instituto.
3. Aprobar conforme a Ley, las estrategias y objetivos que sean necesarios para garantizar un eficiente desarrollo institucional y adecuado desenvolvimiento técnico administrativo del INPREMA, que le sean presentados por el Directorio, previo dictamen de la Comisión.

## **II. RESUMEN DE LA COMPOSICIÓN DEL PRESUPUESTO VIGENTE**

El presente Informe contiene el análisis de la Ejecución Física y Financiera del Plan Operativo Anual y del Presupuesto de Ingresos y Egresos del Instituto Nacional de Previsión del Magisterio (INPREMA) correspondiente al cuarto trimestre de 2025.

El INPREMA cuenta con un presupuesto aprobado de Veintinueve Mil Doscientos Treinta y Tres Millones Ochocientos Treinta y Seis Mil Seiscientos Cuarenta Lempiras Exactos (29,233,836,640 Lempiras) representando el 6.8% del Presupuesto General de Ingresos y Egresos de la República y de las Instituciones Descentralizadas, que asciende a Cuatrocientos Treinta Mil Novecientos Siete Millones Ochocientos Veintiún Mil Doscientos Ochenta y Seis Lempiras Exactos (430,907,821,286 Lempiras).

La siguiente sección del informe provee un análisis de la composición del presupuesto vigente:

### **a. Fuente de Presupuesto Vigente**

El presupuesto vigente asciende a 29,233,836,640 Lempiras, el cual está compuesto únicamente de Fondos Nacionales, de los cuales 29,229,467,332 Lempiras corresponden a la recaudación de Recursos Propios (Ingresos No



Tributarios, Contribuciones a la Seguridad Social y otros ingresos) y el resto de 4,369,308 Lempiras es proporcionado por el Tesoro Nacional.

## b. Presupuesto Vigente por Grupo

Como se muestra en la gráfica siguiente, el grupo de gasto más relevante del presupuesto vigente son los Activos Financieros con 17,793,933,608 Lempiras, cuyo monto es destinado para la venta de Títulos y Valores a Corto y Largo Plazo, asimismo, para Préstamos a Corto y Largo Plazo, dirigido a los docentes afiliados al sistema. En segundo lugar, por relevancia se encuentran las Transferencias y Donaciones con una asignación vigente de 10,708,255,867 Lempiras, los cuales son orientados a las Transferencias y Donaciones Corrientes del Sector Privado, Público y Externo. A continuación, la distribución del presupuesto total vigente por grupo de gasto:

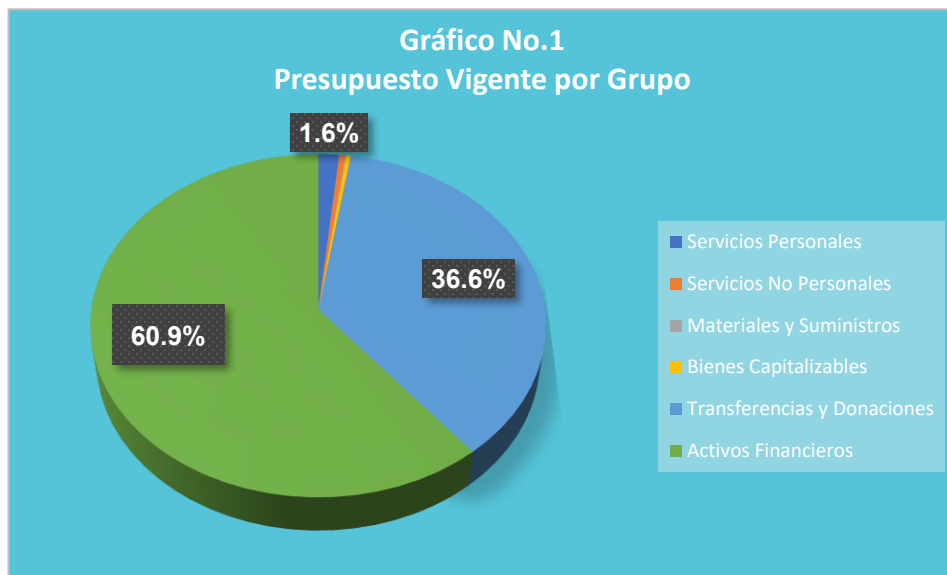

## c. Gasto por Grupo Ejecutado 2023-2024-Vigente 2025

La gráfica siguiente muestra la distribución del gasto por grupo, comparando las asignaciones del presupuesto ejecutado de los últimos 2 años y el presupuesto vigente 2025. En cuanto al monto total ejecutado durante el 2024 en comparación con el 2023, se observa que los Activos Financieros presentan una disminución del 8.1% (1,500,310,642 Lempiras) con relación al ejecutado 2024.



Por otro lado, el presupuesto total vigente 2025 refleja un incremento total del 13.0% (3,362,420,067 Lempiras) respecto al ejecutado en 2024, donde las Transferencias y Donaciones muestran un incremento significativo del 29.3% (2,424,654,415 Lempiras) en comparación con el ejecutado en 2024, dicho incremento es producto de la revalorización de las jubilaciones y pensiones a los afiliados del sistema.



#### **d. Presupuesto Vigente por Programa**

En cuanto a la distribución por programas, el INPREMA muestra que el presupuesto vigente está compuesto por cinco (5) programas; de los cuales dos (2) son Programas Administrativos y tres (3) Operativos. Al cuarto trimestre la asignación más significativa se encuentra en el programa operativo 56- Portafolio de Inversiones y Activos Fijos, mismo que representa el 40.1% (11,736,659,347 Lempiras) con relación al monto total vigente (29,233,836,640 Lempiras) del Instituto, dicho programa tiene como propósito de redirigir los recursos disponibles hacia activos productivos que ofrezcan un mayor rendimiento financiero, seguido del 54-Beneficios de Previsión y Servicios Sociales con el 36.7% (10,732,891,899 Lempiras). A continuación, la distribución del presupuesto vigente por programas del INPREMA:



#### **e. Gasto por Programa Ejecutado 2023-2024 Vigente 2025**

La gráfica siguiente muestra la distribución por programas, comparando las asignaciones ejecutadas en los últimos dos años y el presupuesto vigente por programas 2025. En cuanto a monto significativo, durante el ejercicio fiscal del 2024 se observa que el programa operativo 56-Portafolio de Inversiones y Activos Fijos disminuyó en un 42.2% (4,851,565,678 Lempiras) con relación con el ejecutado en 2023 (11,502,312,997 Lempiras). Sin embargo, este mismo programa para 2025 refleja un incremento del 76.5% (5,085,912,028 Lempiras) en comparación con el monto ejecutado en 2024 (6,650,747,319 Lempiras).

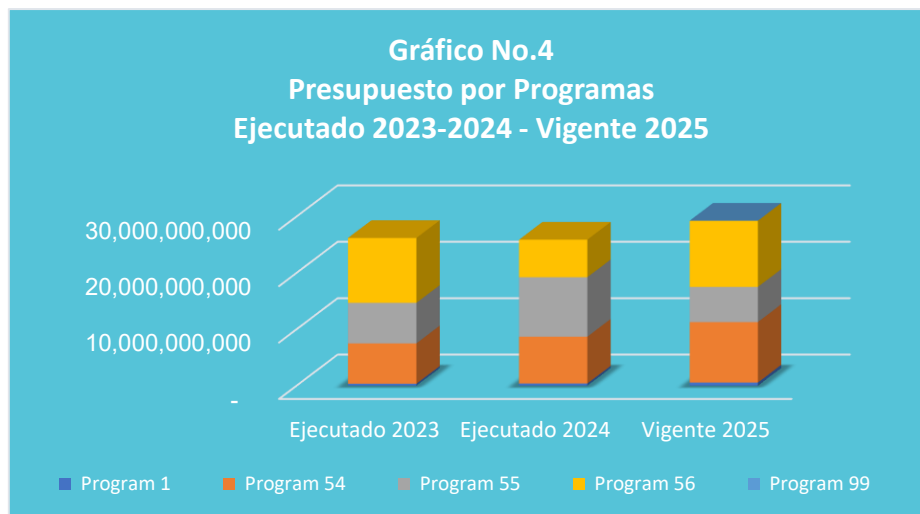

### III. ANÁLISIS DE LA EJECUCIÓN PRESUPUESTARIA

#### a. Asuntos Relevantes

Al cuarto trimestre 2025, el Instituto Nacional de Previsión del Magisterio (INPREMA) no presenta asuntos relevantes.

#### b. Análisis de los Objetivos

El Instituto Nacional de Previsión del Magisterio (INPREMA) cuenta con 3 Objetivos Operativos, los que se describen a continuación:

1. Gestionar el otorgamiento de prestaciones sociales y servicios de atención integral a maestros y maestras jubilados y pensionados.
2. Otorgar préstamos personales e hipotecarios, a los participantes del sistema, en el marco de la política crediticia establecida.
3. Administrar eficientemente la disponibilidad de fondos de tesorería.

#### c. Análisis de los Ingresos

El presupuesto de ingresos vigente del Instituto Nacional de Previsión del Magisterio (INPREMA), asciende a 29,233,836,640 Lempiras. De este monto total y en cuanto a la clasificación económica el 61.0% (17,843,933,608 Lempiras) corresponden a los Ingresos de Capital y el resto del 39.0% (11,389,903,032 Lempiras) equivalen a Ingresos Corrientes. Ver Anexo No.1 Clasificación de Ingresos Por Rubros.

Cuadro No. 1  
**Ingresos por Tipo de Rubro**  
(Cifras en Lempiras)

| Descripción                            | Aprobado              | Vigente               | Recaudación del IV Trimestre | Recaudación Acumulada | % al Trim.  | % Acum.      |
|--|-----------------------|-----------------------|------------------------------|-----------------------|-------------|--------------|
| <b>INGRESOS CORRIENTES</b>             | <b>11,389,903,032</b> | <b>11,389,903,032</b> | <b>5,129,431,404</b>         | <b>16,151,195,575</b> | <b>45.0</b> | <b>141.8</b> |
| Ingresos No Tributarios                | 47,517,913            | 47,517,913            | 27,816,759                   | 358,281,989           | 58.5        | 754.0        |
| Contribuciones a la Seguridad Social   | 6,734,084,119         | 6,734,084,119         | 2,083,762,612                | 7,707,459,129         | 30.9        | 114.5        |
| Rentas de la Propiedad                 | 4,603,931,692         | 4,603,931,692         | 3,017,852,033                | 8,081,085,149         | 65.5        | 175.5        |
| Transferencias y Donaciones Corrientes | 4,369,308             | 4,369,308             | 0                            | 4,369,308             | 0.0         | 100.0        |
| <b>INGRESOS DE CAPITAL</b>             | <b>17,843,933,608</b> | <b>17,843,933,608</b> | <b>1,634,616,544</b>         | <b>7,308,281,513</b>  | <b>9.2</b>  | <b>41.0</b>  |
| Activos Financieros                    | 17,843,933,608        | 17,843,933,608        | 1,634,616,544                | 7,308,281,513         | 9.2         | 41.0         |
| <b>Totales</b>                         | <b>29,233,836,640</b> | <b>29,233,836,640</b> | <b>6,764,047,948</b>         | <b>23,459,477,088</b> | <b>23.1</b> | <b>80.2</b>  |



## **Observaciones sobre Ejecución Trimestral**

Al cuarto trimestre, el presupuesto vigente de ingresos del INPREMA no muestra variación respecto al presupuesto total aprobado (29,233,836,640 Lempiras). Asimismo, según información del Sistema de Administración Financiera Integrada (SIAFI), el INPREMA muestra una recaudación del 23.1% (6,764,047,948 Lempiras) respecto a su presupuesto total vigente, de esta recaudación total la mayor parte es representando por Rentas de la Propiedad con el 44.6% (3,017,852,033 Lempiras) seguido de las Contribuciones a la Seguridad Social con el 30.8% (2,083,762,612 Lempiras), y los Activos Financieros con el 24.2% (1,634,616,544 Lempiras), respecto a la recaudación del trimestre, siendo estos entre lo más significativos en cuanto a monto.

## **Observaciones sobre la Ejecución Acumulada**

La recaudación acumulada al cuarto trimestre del INPREMA alcanzó el 80.2% (23,459,477,088 Lempiras), con relación a su asignación total vigente (29,233,836,640 Lempiras); la mayor parte de esta recaudación proviene de las Rentas de la Propiedad, representando un porcentaje de recaudación del 34.4% (8,081,085,149 Lempiras), respecto a la recaudación acumulada, seguido de las Contribuciones a la Seguridad Social con el 32.9% (7,707,459,129 Lempiras), y los Activos Financieros con el 31.2% (7,308,281,513 Lempiras) en comparación con la recaudación total, estos entre los rubros más significativos.

## **Respuesta de la Institución**

No se requiere respuesta por parte de la institución.

### **d. Análisis de los Gastos**

#### **1. Gastos por Grupo**

La clasificación por objeto del gasto se conceptúa como una ordenación sistemática y homogénea de los bienes, servicios y las transferencias que el Sector Público aplica en el desarrollo de su gestión. Lo anterior permite identificar claramente y con transparencia los bienes y servicios que se adquieren, así como las transferencias que se ejecutan.





La tabla abajo brinda un resumen de los Gastos por grupo total fuentes. Para más detalles a nivel de Fuentes Nacionales vea Anexo 2.1 Objetiva Clasificación del Gasto por Objeto Tesoro Nacional.

**Cuadro No. 2**  
**Ejecución de Egresos por Grupo de Gasto**  
**(Cifras en Lempiras)**

| Grupo                       | Aprobado              | Vigente               | Ejecutado del IV Trimestre | Ejecutado Acumulado   | Disponible            | % del Trim. | % Acum.     |
|-----------------------------|-----------------------|-----------------------|----------------------------|-----------------------|-----------------------|-------------|-------------|
| Servicios Personales        | 470,474,609           | 470,474,609           | 104,297,654                | 393,706,582           | 76,768,027            | 22.2        | 83.7        |
| Servicios No Personales     | 141,968,340           | 140,958,340           | 50,317,128                 | 106,963,207           | 33,995,133            | 35.7        | 75.9        |
| Materiales y Suministros    | 23,211,252            | 24,221,252            | 8,130,486                  | 17,850,487            | 6,370,765             | 33.6        | 73.7        |
| Bienes Capitalizables       | 95,992,964            | 95,992,964            | 56,789,754                 | 67,557,532            | 28,435,432            | 59.2        | 70.4        |
| Transferencias y Donaciones | 10,708,255,867        | 10,708,255,867        | 2,264,084,788              | 8,975,634,070         | 1,732,621,797         | 21.1        | 83.8        |
| Activos Financieros         | 17,793,933,608        | 17,793,933,608        | 2,677,912,943              | 8,691,101,683         | 9,102,831,925         | 15.0        | 48.8        |
| <b>Totales</b>              | <b>29,233,836,640</b> | <b>29,233,836,640</b> | <b>5,161,532,753</b>       | <b>18,252,813,561</b> | <b>10,981,023,079</b> | <b>17.7</b> | <b>62.4</b> |

### Observaciones sobre Ejecución Trimestral

De acuerdo con el Sistema de Administración Financiera Integrada (SIAFI), el INPREMA para el cuarto trimestre registró una ejecución presupuestaria del gasto que asciende al 17.7% (5,161,532,753 Lempiras) con relación a su presupuesto vigente (29,233,836,640 Lempiras), en cuanto a monto de ejecución se destacan los Activos Financieros con el 51.9% (2,677,912,943) Lempiras, mismo que se encuentra orientado al otorgamiento de Préstamos a Largo y Corto Plazo y a la Venta de Títulos y Valores, seguido de las Transferencias y Donaciones, con 2,264,084,788 Lempiras, erogaciones realizadas por Jubilaciones y Retiros, Pensiones y Beneficios Especiales.

### Observaciones sobre la Ejecución Acumulada

La ejecución acumulada al cuarto trimestre asciende al 62.4% (18,252,813,561 Lempiras), en relación con su presupuesto total vigente (29,233,836,640 Lempiras). Dentro de esta ejecución presupuestaria acumulada muestra un comportamiento similar con la Observaciones Sobre la Ejecución Trimestral, donde el grupo de las Transferencias y Donaciones con el 49.2% (8,975,634,070 Lempiras), seguido de los Activos Financieros representando el 47.6% (8,691,101,683 Lempiras). Por otro lado, los Servicios Personales registran la ejecución de 393,706,582 Lempiras, monto orientado para el pago de su planta laboral, así como también el pago de Beneficios y Compensaciones.

## Respuesta de la Institución

No se requiere respuesta por parte de la institución.

### 2. Gastos por Programa

Esta sección brinda una descripción general tanto del desempeño financiero como el físico de cada programa para el trimestre, así como también a la fecha. Algunos programas administrativos no tienen productos identificados. La información financiera de estos programas ha sido consolidada. Para información detallada ver Anexo 3 Ejecución por Programa y Grupo de Gasto.

#### a. Programas Administrativos (001-Actividades Centrales/ 99 Transferencias)

##### Programa: 01 Actividades Centrales

Con un presupuesto vigente de 540,838,195 Lempiras, teniendo como objetivo la dirección y apoyo a los procesos administrativos, que garanticen el desarrollo de los resultados propuestos en los programas operativos que desarrolla la institución.

Cuadro No. 3  
Ejecución de Egresos por Programa  
(Cifras en Lempiras)

| Aprobado    | Vigente     | Ejecutado del IV Trimestre | Ejecutado Acumulado | Disponible  | % del Trimestre | % Acumulado |
|-------------|-------------|----------------------------|---------------------|-------------|-----------------|-------------|
| 543,360,473 | 535,438,195 | 181,214,697                | 415,321,127         | 120,117,068 | 33.8            | 77.6        |

##### Observaciones sobre Ejecución Trimestral

Para este cuarto trimestre, este programa de Actividades Centrales del INPREMA registra una ejecución del 33.8% (181,214,697 Lempiras) y un disponible que asciende a 120,117,068 Lempiras.

##### Observaciones sobre la Ejecución Acumulada

Al cuarto trimestre, la ejecución acumulada de este programa administrativo alcanzó el 77.6% (415,321,127 Lempiras), con relación al presupuesto vigente (535,438,195 Lempiras); destacándose la ejecución del grupo de gasto de



Servicios Personales el cual representa el 53.6% (222,486,372 Lempiras) del total ejecutado acumulado, seguido de los Servicios No Personales con el 25.5% (105,754,273 Lempiras) del total ejecutado acumulado.

### Respuesta de la Institución

No se requiere respuesta por parte de la institución.

### Modificaciones Presupuestarias Relevantes del Programa

Este programa no realizó Modificaciones Presupuestarias.

### Programa: 99 Transferencias

Con un presupuesto vigente de 40,000 Lempiras, valores orientados en su totalidad a la Transferencia Corriente que por Ley se le realiza al Instituto Hondureño para la Prevención del Alcoholismo, Drogadicción y Farmacodependencia (IHADFA).

Cuadro No. 4  
**Ejecución de Egresos por Programa**  
(Cifras en Lempiras)

| Aprobado | Vigente | Ejecutado del IV Trimestre | Ejecutado Acumulado | Disponible | % del Trimestre | % Acumulado |
|----------|---------|----------------------------|---------------------|------------|-----------------|-------------|
| 40,000   | 40,000  | 0                          | 0                   | 40,000     | 0.0             | 0.0         |

### Observaciones sobre Ejecución Trimestral

Para el cuarto trimestre este programa no registro ejecución presupuestaria.

### Observaciones sobre la Ejecución Acumulada

Para el cuarto trimestre no se presenta Ejecución Acumulada.

### Respuesta de la Institución

No se requiere respuesta por parte de la institución.

### Modificaciones Presupuestarias Relevantes del Programa

Este programa no realizó Modificaciones Presupuestarias.



## b. Programas Operativos

### Programa: 54 Beneficios de Previsión y Servicios Sociales

Este programa tiene como objetivo principal velar por la atención integral y permanente de los participantes activos y pasivos, con el fin de brindar la protección social de los afiliados al sistema de previsión del magisterio. Asimismo, este programa fue aprobado con un presupuesto que asciende a 10,735,781,710 Lempiras, asimismo, para el cuarto trimestre muestra un presupuesto vigente de 10,732,891,899 Lempiras.

Cuadro No. 5  
**Ejecución de Egresos por Programa**  
(Cifras en Lempiras)

| Información Financiera   |   |                            |                           |                               |                           |             |
|--------------------------|---|----------------------------|---------------------------|-------------------------------|---------------------------|-------------|
| Presupuesto Aprobado     | Presupuesto Vigente   | Ejecutado del IV Trimestre | Ejecutado Acumulado       | Disponibile                   | % Trimestre               | % Acumulado |
| 10,735,781,710           | 10,732,891,899  | 2,269,447,965              | 9,001,117,147             | 1,731,774,752                 | 21.1                      | 83.9        |
| Información Física       |   |                            |                           |                               |                           |             |
| Descripción del Producto | Prestaciones previsionales otorgadas a los maestros y maestras jubilados y pensionados. |                            |                           | Unidad de Medida del Producto | Docente                   |             |
| Trimestral               |   |                            |                           |                               |                           |             |
| Programado               |   | Ejecutado                  |                           | % Ejecutado                   |                           |             |
| Cantidad                 | Asignación Presupuestaria   | Cantidad                   | Asignación Presupuestaria | Cantidad                      | Asignación Presupuestaria |             |
| 96,156                   | 2,686,055,615   | 96,644                     | 2,269,447,965             | 100.5                         | 84.5                      |             |
| Anual                    |   |                            |                           |                               |                           |             |
| Programado               |   | Ejecutado                  |                           | % Ejecutado                   |                           |             |
| Cantidad                 | Asignación Presupuestaria   | Cantidad                   | Asignación Presupuestaria | Cantidad                      | Asignación Presupuestaria |             |
| 371,692                  | 10,732,891,899  | 360,792.00                 | 9,001,117,147             | 97.1                          | 83.9                      |             |

### Observaciones sobre Ejecución Trimestral

Durante el cuarto trimestre, este programa muestra un porcentaje de ejecución física superior al 100.0%, logrando otorgar prestaciones previsionales a 69,644 docentes de los 96,156 programados. En cuanto a la ejecución financiera se refleja una ejecución del 84.5% (2,269,447,965 Lempiras) con relación a la asignación presupuestaria programada (2,686,055,615 Lempiras).



## **Observaciones sobre la Ejecución Acumulada**

La ejecución acumulada de este programa asciende a 9,001,117,147 Lempiras, que equivale al 83.9% de su presupuesto vigente (10,732,891,899 Lempiras); dentro de esta ejecución el 99.7% (8,973,961,607 Lempiras) equivale a las Transferencias y Donaciones y el resto corresponde a Servicios Personales con 27,156,107 Lempiras. Por otro lado, según SIAFI este programa refleja una ejecución acumulada del 97.1% de las metas físicas, otorgando prestaciones previsionales a 360,792 docentes de los 371,692 establecidos.

## **Respuesta de la Institución**

No se requiere respuesta por parte de la institución.

## **Modificaciones Presupuestarias Relevantes del Programa**

Este programa no realizó Modificaciones Presupuestarias.

## **Programa: 55 Concesión de Préstamos**

Este programa tiene como objetivo brindar financiamiento en condiciones competitivas para atender necesidades de préstamos personales e hipotecarios a los docentes que demandan este servicio. La gestión se lleva a cabo principalmente a través de las áreas de negocios del INPREMA, ubicadas en Tegucigalpa, San Pedro Sula, La Ceiba y Santa Rosa de Copán. Asimismo, este programa fue aprobado con un presupuesto que asciende a 6,222,492,427 Lempiras, mismo que se modificó al cuarto trimestre con un presupuesto vigente de 6,228,807,199 Lempiras.



**Cuadro No. 6**  
**Ejecución de Egresos por Programa**  
(Cifras en Lempiras)

| Información Financiera   |   |                            |                           |                               |                           |             |
|--------------------------|---|----------------------------|---------------------------|-------------------------------|---------------------------|-------------|
| Presupuesto Aprobado     | Presupuesto Vigente   | Ejecutado del IV Trimestre | Ejecutado Acumulado       | Disponible                    | % Trimestre               | % Acumulado |
| 6,222,492,427            | 6,228,807,199   | 2,505,806,773              | 5,503,151,617             | 725,655,582                   | 40.2                      | 88.4        |
| Información Física       |   |                            |                           |                               |                           |             |
| Descripción del Producto | Préstamos personales e hipotecarios otorgados a maestros y maestras afiliados del sistema de previsión social a nivel nacional. |                            |                           | Unidad de Medida del Producto | Préstamos                 |             |
| Trimestral               |   |                            |                           |                               |                           |             |
| Programado               |   | Ejecutado                  |                           | % Ejecutado                   |                           |             |
| Cantidad                 | Asignación Presupuestaria   | Cantidad                   | Asignación Presupuestaria | Cantidad                      | Asignación Presupuestaria |             |
| 1,267                    | 1,561,937,875   | 4,167                      | 2,505,806,773             | 328.9                         | 160.4                     |             |
| Anual                    |   |                            |                           |                               |                           |             |
| Programado               |   | Ejecutado                  |                           | % Ejecutado                   |                           |             |
| Cantidad                 | Asignación Presupuestaria   | Cantidad                   | Asignación Presupuestaria | Cantidad                      | Asignación Presupuestaria |             |
| 23,538                   | 6,228,807,199   | 27,081                     | 5,503,151,617             | 115.1                         | 88.4                      |             |

### Observaciones sobre Ejecución Trimestral

Este programa durante el cuarto trimestre otorgo préstamos personales e hipotecarios a beneficio de 4,167 docentes, el cual demuestra un porcentaje superior del 100.0% de la meta física en relación con la cantidad programada (1,267 docentes). En cuanto a la ejecución financiera ascendió a 2,505,806,773 Lempiras, reflejando una ejecución presupuestaria superior del 100.0% en relación con su asignación programada (1,561,937,875 Lempiras); comportamiento que refleja una eficiencia en la utilización de recursos, asimismo, dicha ejecución presupuestaria constituye el 48.5% del monto total ejecutado en el cuarto trimestre del año.

### Observaciones sobre la Ejecución Acumulada

La ejecución acumulada de este programa asciende a 5,503,151,617 Lempiras, lo que equivale al 88.4% de su presupuesto vigente (6,228,807,199 Lempiras). Dentro de este monto ejecutado, 5,412,726,128 Lempiras se encuentran bajo los Activos Financieros y el resto de 90,425,489 Lempiras corresponden a los Servicios Personales.



## Respuesta de la Institución

No se requiere respuesta por parte de la institución.

## Modificaciones Presupuestarias Relevantes del Programa

Este programa no realizó Modificaciones Presupuestarias.

## Programa: 56 Portafolio de Inversiones y Activos Fijos

Este programa se encuentra con un presupuesto vigente que asciende a 11,736,659,347 Lempiras, dicho programa busca desarrollar acciones que fortalezcan el portafolio de inversiones, con el propósito de redirigir los recursos disponibles hacia activos productivos que ofrezcan un mayor rendimiento financiero, conforme a lo establecido en el Reglamento de Inversiones del Instituto.

Cuadro No. 7  
**Ejecución de Egresos por Programa**  
(Cifras en Lempiras)

| Información Financiera   |  |                            |                           |               |                               |                      |
|--------------------------|--|----------------------------|---------------------------|---------------|-------------------------------|----------------------|
| Presupuesto Aprobado     | Presupuesto Vigente  | Ejecutado del IV Trimestre | Ejecutado Acumulado       | Disponible    | % Trimestre                   | % Acumulado          |
| 11,732,162,030           | 11,736,659,347   | 205,063,318                | 3,333,223,103             | 8,403,436,244 | 1.7                           | 28.4                 |
| Información Física       |  |                            |                           |               |                               |                      |
| Descripción del Producto | Portafolio de Inversiones del fondo de Pensiones del INPREMA como respaldo para el mantenimiento del equilibrio actuarial y aseguramiento de la entrega de beneficios a los maestros y maestras. |                            |                           |               | Unidad de Medida del Producto | Millones de Lempiras |
| Trimestral               |  |                            |                           |               |                               |                      |
| Programado               |  | Ejecutado                  |                           | % Ejecutado   |                               |                      |
| Cantidad                 | Asignación Presupuestaria  | Cantidad                   | Asignación Presupuestaria | Cantidad      | Asignación Presupuestaria     |                      |
| 106,752                  | 2,937,537,826  | 107,573                    | 205,063,318               | 100.8         | 7.0                           |                      |
| Anual                    |  |                            |                           |               |                               |                      |
| Programado               |  | Ejecutado                  |                           | % Ejecutado   |                               |                      |
| Cantidad                 | Asignación Presupuestaria  | Cantidad                   | Asignación Presupuestaria | Cantidad      | Asignación Presupuestaria     |                      |
| 355,912                  | 11,736,659,347   | 442,891                    | 3,333,223,103             | 124.4         | 28.4                          |                      |



### **Observaciones sobre Ejecución Trimestral**

Durante este cuarto trimestre según el registro en el SIAFI este programa refleja una ejecución física superior del 100.0%, logrando entregar 107,573 portafolios de Inversiones del fondo de Pensiones del INPREMA como respaldo para el mantenimiento del equilibrio actuarial de los 106,752 programados. Además, muestra una ejecución presupuestaria del 7.0% (205,063,318 Lempiras), con relación a su asignación programada (2,937,537,826 Lempiras); comportamiento que refleja una eficiencia en los recursos financieros utilizados para la entrega del producto final.

### **Observaciones sobre la Ejecución Acumulada**

La ejecución acumulada de este programa asciende a 3,333,223,103 Lempiras, lo que equivale al 28.4% de su presupuesto vigente (11,734,159,347 Lempiras). En cuanto a la ejecución física acumulada este programa registra 442,891 Portafolios de Inversiones de los 355,912 programados, reflejando un avance superior del 100.0% para este Ejercicio Fiscal 2025.

### **Respuesta de la Institución**

No se requiere respuesta por parte de la institución.

### **Modificaciones Presupuestarias Relevantes del Programa**

Este programa no realizó Modificaciones Presupuestarias.





#### **IV. RECOMENDACIONES**

- ✓ Continuar vigilando el cumplimiento de la normativa legal vigente para la ejecución del presupuesto, conforme a lo establecido en la Ley Orgánica del Presupuesto, las Normas Técnicas del Subsistema de Presupuesto y las Disposiciones Generales del Presupuesto.
  
- ✓ Se recomienda que el Instituto de Previsión del Magisterio (INPREMA) realice una revisión y optimización de la programación del Plan Operativo Anual (POA) y del presupuesto en base en costos reales, lo que permitirá un mejor cumplimiento de los objetivos establecidos para los diferentes programas operativos.



## **V. ANEXOS**

1. Clasificación de los Recursos por Rubro
2. Clasificación del Objeto Específico del Gastos y Tipos de Fondos
  - 2.1 Objetiva Clasificación del Gasto por Objeto Tesoro Nacional.
  - 2.2 Objetiva Clasificación del Gasto por Objeto Recursos Propios.
3. Ejecución por Programa y Grupo de Gasto
4. Modificaciones Presupuestarias.

ANEXO No. 1  
SECRETARÍA DE FINANZAS  
ADMINISTRACIÓN PÚBLICA DESCENTRALIZADA  
INSTITUCIÓN: 603 INSTITUTO NACIONAL DE PREVISIÓN DEL MAGISTERIO (INPREMA)  
CLASIFICACIÓN DE LOS INGRESOS POR RUBROS  
CUARTO TRIMESTRE 2025  
FONDOS TOTALES  
(Cifras en Lempiras)

| Rubro        | Descripción  | Aprobado              | Vigente               | Recaudado IV Trimestre | Recaudado Acumulado   | Variación Trimestral  |                | Variación Acumulada   |                |
|--------------|--|-----------------------|-----------------------|------------------------|-----------------------|-----------------------|----------------|-----------------------|----------------|
|              |  |                       |                       |                        |                       | Vig - Recaudado       | % de Ejecución | Vig- Rec Acumulado    | % de Ejecución |
| <b>10000</b> | <b>INGRESOS CORRIENTES</b>   | <b>11,389,903,032</b> | <b>11,389,903,032</b> | <b>5,129,431,404</b>   | <b>16,151,195,575</b> | <b>6,260,471,628</b>  | <b>45.0</b>    | <b>-4,761,292,543</b> | <b>141.8</b>   |
| <b>12000</b> | <b>INGRESOS NO TRIBUTARIOS</b>   | <b>47,517,913</b>     | <b>47,517,913</b>     | <b>27,816,759</b>      | <b>358,281,989</b>    | <b>19,701,154</b>     | 58.5           | <b>-310,764,076</b>   | <b>754.0</b>   |
| 12800        | OTROS NO TRIBUTARIOS   | 47,517,913            | 47,517,913            | 27,816,759             | 358,281,989           | 19,701,154            | 58.5           | -310,764,076          | 754.0          |
| 12899        | Otros No Tributarios   | 47,517,913            | 47,517,913            | 27,816,759             | 358,281,989           | 19,701,154            | 58.5           | -310,764,076          | 754.0          |
| <b>13000</b> | <b>CONTRIBUCIONES A LA SEGURIDAD SOCIAL</b>                                      | <b>6,734,084,119</b>  | <b>6,734,084,119</b>  | <b>2,083,762,612</b>   | <b>7,707,459,129</b>  | <b>4,650,321,507</b>  | 30.9           | <b>-973,375,010</b>   | <b>114.5</b>   |
| 13100        | CONTRIBUCIONES DEL SECTOR PRIVADO AL SISTEMA DE JUBILACIÓN Y PENSIONES           | 513,706,486           | 513,706,486           | 147,317,112            | 652,854,385           | 366,389,374           | 28.7           | -139,147,899          | 127.1          |
| 13101        | Contribuciones Patronales  | 346,749,027           | 346,749,027           | 88,579,638             | 422,054,421           | 258,169,389           | 25.5           | -75,305,394           | 121.7          |
| 13102        | Aportes Personales   | 166,957,459           | 166,957,459           | 58,737,474             | 230,799,964           | 108,219,985           | 35.2           | -63,842,505           | 138.2          |
| 13200        | CONTRIBUCIONES DEL SECTOR PÚBLICO AL SISTEMA DE JUBILACIÓN Y PENSIONES           | 6,220,377,633         | 6,220,377,633         | 1,936,445,500          | 7,054,604,744         | 4,283,932,133         | 31.1           | -834,227,111          | 113.4          |
| 13201        | Contribuciones Patronales  | 3,998,402,150         | 3,998,402,150         | 1,352,709,511          | 4,789,893,346         | 2,645,692,639         | 33.8           | -791,491,196          | 119.8          |
| 13202        | Aportes Personales   | 2,221,975,483         | 2,221,975,483         | 583,735,989            | 2,264,711,398         | 1,638,239,494         | 26.3           | -42,735,915           | 101.9          |
| <b>17000</b> | <b>RENTAS DE LA PROPIEDAD</b>  | <b>4,603,931,692</b>  | <b>4,603,931,692</b>  | <b>3,017,852,033</b>   | <b>8,081,085,149</b>  | <b>1,586,079,659</b>  | 65.5           | <b>-3,477,153,457</b> | 175.5          |
| 17100        | INTERESES POR PRÉSTAMOS AL SECTOR PRIVADO  | 2,228,965,619         | 2,228,965,619         | 2,142,298,947          | 4,485,793,795         | 86,666,672            | 96.1           | -2,256,828,176        | 201.3          |
| 17101        | Intereses por Préstamos al Sector Privado  | 2,228,965,619         | 2,228,965,619         | 2,142,298,947          | 4,485,793,795         | 86,666,672            | 96.1           | -2,256,828,176        | 201.3          |
| 17300        | INTERESES POR DEPÓSITOS  | 2,374,966,073         | 2,374,966,073         | 875,553,086            | 3,595,291,354         | 1,499,412,987         | 36.9           | -1,220,325,281        | 151.4          |
| 17301        | Intereses por Depósitos Internos   | 2,374,966,073         | 2,374,966,073         | 875,553,086            | 3,595,291,354         | 1,499,412,987         | 36.9           | -1,220,325,281        | 151.4          |
| <b>18000</b> | <b>TRANSFERENCIAS Y DONACIONES CORRIENTES A INSTITUCIONES DEL SECTOR PÚBLICO</b> | <b>4,369,308</b>      | <b>4,369,308</b>      | <b>0</b>               | <b>4,369,308</b>      | <b>4,369,308</b>      | <b>0.0</b>     | <b>0</b>              | <b>100.0</b>   |
| 18100        | TRANSFERENCIAS Y DONACIONES CORRIENTES DEL GOBIERNO GENERAL                      | 4,369,308             | 4,369,308             | 0                      | 4,369,308             | 4,369,308             | 0.0            | 0                     | 100.0          |
| 18101        | Transferencias Corrientes de la Administración Central                           | 4,369,308             | 4,369,308             | 0                      | 4,369,308             | 4,369,308             | 0.0            | 0                     | 100.0          |
| <b>20000</b> | <b>INGRESOS DE CAPITAL</b>   | <b>17,843,933,608</b> | <b>17,843,933,608</b> | <b>1,634,616,544</b>   | <b>7,308,281,513</b>  | <b>16,209,317,064</b> | <b>9.2</b>     | <b>10,535,652,095</b> | <b>41.0</b>    |
| <b>23000</b> | <b>ACTIVOS FINANCIEROS</b>   | <b>17,843,933,608</b> | <b>17,843,933,608</b> | <b>1,634,616,544</b>   | <b>7,308,281,513</b>  | <b>16,209,317,064</b> | <b>9.2</b>     | <b>10,535,652,095</b> | <b>41.0</b>    |
| 23100        | VENTA DE TÍTULOS Y VALORES   | 11,721,078,506        | 11,721,078,506        | 901,059,575            | 4,278,863,223         | 10,820,018,931        | 7.7            | 7,442,215,283         | 36.5           |
| 23111        | Venta de Títulos y Valores de Corto Plazo al Sector Privado                      | 5,158,687,212         | 5,158,687,212         | 851,059,575            | 2,928,800,223         | 4,307,627,637         | 16.5           | 2,229,886,989         | 56.8           |
| 23121        | Venta de títulos y valores de largo plazo al sector privado                      | 6,562,391,294         | 6,562,391,294         | 50,000,000             | 1,350,063,000         | 6,512,391,294         | 0.8            | 5,212,328,294         | 20.6           |
| 23300        | RECUPERACIÓN DE PRÉSTAMOS DE CORTO PLAZO   | 5,821,326,410         | 5,821,326,410         | 685,572,123            | 2,811,270,728         | 5,135,754,287         | 11.8           | 3,010,055,682         | 48.3           |
| 23301        | Recuperación de Préstamos de Corto Plazo al Sector Privado                       | 5,821,326,410         | 5,821,326,410         | 685,572,123            | 2,811,270,728         | 5,135,754,287         | 11.8           | 3,010,055,682         | 48.3           |
| 23400        | RECUPERACIÓN DE PRÉSTAMOS DE LARGO PLAZO   | 301,528,692           | 301,528,692           | 47,984,846             | 218,147,562           | 253,543,846           | 15.9           | 83,381,130            | 72.3           |
| 23401        | Recuperación de Préstamos de Largo Plazo al Sector Privado                       | 301,528,692           | 301,528,692           | 47,984,846             | 218,147,562           | 253,543,846           | 15.9           | 83,381,130            | 72.3           |
|              | <b>TOTAL</b>   | <b>29,233,836,640</b> | <b>29,233,836,640</b> | <b>6,764,047,948</b>   | <b>23,459,477,088</b> | <b>22,469,788,692</b> | <b>23.1</b>    | <b>5,774,359,552</b>  | <b>80.2</b>    |

ANEXO No. 1  
SECRETARÍA DE FINANZAS  
ADMINISTRACIÓN PÚBLICA DESCENTRALIZADA  
INSTITUCIÓN: 603 INSTITUTO NACIONAL DE PREVISIÓN DEL MAGISTERIO (INPREMA)  
CLASIFICACIÓN DE LOS INGRESOS POR RUBROS  
CUARTO TRIMESTRE 2025  
TESORO NACIONAL  
(Cifras en Lempiras)

| Rubro        | Descripción  | Aprobado         | Vigente          | Recaudado IV Trimestre | Recaudado Acumulado | Variación Trimestral |                | Variación Acumulada |                |
|--------------|--|------------------|------------------|------------------------|---------------------|----------------------|----------------|---------------------|----------------|
|              |  |                  |                  |                        |                     | Vig - Recaudado      | % de Ejecución | Vig- Rec Acumulado  | % de Ejecución |
| <b>10000</b> | <b>INGRESOS CORRIENTES</b>   | <b>4,369,308</b> | <b>4,369,308</b> | <b>0</b>               | <b>4,369,308</b>    | <b>4,369,308</b>     | <b>0.0</b>     | <b>0</b>            | <b>100.0</b>   |
| <b>18000</b> | <b>TRANSFERENCIAS Y DONACIONES CORRIENTES A INSTITUCIONES DEL SECTOR PÚBLICO</b> | <b>4,369,308</b> | <b>4,369,308</b> | <b>0</b>               | <b>4,369,308</b>    | <b>4,369,308</b>     | <b>0.0</b>     | <b>0</b>            | <b>100.0</b>   |
| 18100        | TRANSFERENCIAS Y DONACIONES CORRIENTES DEL GOBIERNO GENERAL                      | 4,369,308        | 4,369,308        | 0                      | 4,369,308           | 4,369,308            | 0.0            | 0                   | 100.0          |
| 18101        | Transferencias Corrientes de la Administración Central                           | 4,369,308        | 4,369,308        | 0                      | 4,369,308           | 4,369,308            | 0.0            | 0                   | 100.0          |
|              | <b>TOTAL</b>   | <b>4,369,308</b> | <b>4,369,308</b> | <b>0</b>               | <b>4,369,308</b>    | <b>4,369,308</b>     | <b>0.0</b>     | <b>0</b>            | <b>100.0</b>   |

RECURSOS PROPIOS  
(Cifras en Lempiras)

| Rubro        | Descripción  | Aprobado              | Vigente               | Recaudado IV Trimestre | Recaudado Acumulado   | Variación Trimestral  |                | Variación Acumulada   |                |
|--------------|--|-----------------------|-----------------------|------------------------|-----------------------|-----------------------|----------------|-----------------------|----------------|
|              |  |                       |                       |                        |                       | Vig - Recaudado       | % de Ejecución | Vig- Rec Acumulado    | % de Ejecución |
| <b>10000</b> | <b>INGRESOS CORRIENTES</b>   | <b>11,385,533,724</b> | <b>11,385,533,724</b> | <b>5,129,431,404</b>   | <b>16,146,826,267</b> | <b>6,256,102,320</b>  | <b>45.1</b>    | <b>-4,761,292,543</b> | <b>141.8</b>   |
| <b>12000</b> | <b>INGRESOS NO TRIBUTARIOS</b>   | <b>47,517,913</b>     | <b>47,517,913</b>     | <b>27,816,759</b>      | <b>358,281,989</b>    | <b>19,701,154</b>     | <b>58.5</b>    | <b>-310,764,076</b>   | <b>754.0</b>   |
| 12800        | OTROS NO TRIBUTARIOS   | 47,517,913            | 47,517,913            | 27,816,759             | 358,281,989           | 19,701,154            | 58.5           | -310,764,076          | 754.0          |
| 12899        | Otros No Tributarios   | 47,517,913            | 47,517,913            | 27,816,759             | 358,281,989           | 19,701,154            | 58.5           | -310,764,076          | 754.0          |
| <b>13000</b> | <b>CONTRIBUCIONES A LA SEGURIDAD SOCIAL</b>                            | <b>6,734,084,119</b>  | <b>6,734,084,119</b>  | <b>2,083,762,612</b>   | <b>7,707,459,129</b>  | <b>4,650,321,507</b>  | <b>30.9</b>    | <b>-973,375,010</b>   | <b>114.5</b>   |
| 13100        | CONTRIBUCIONES DEL SECTOR PRIVADO AL SISTEMA DE JUBILACIÓN Y PENSIONES | 513,706,486           | 513,706,486           | 147,317,112            | 652,854,385           | 366,389,374           | 28.7           | -139,147,899          | 127.1          |
| 13101        | Contribuciones Patronales  | 346,749,027           | 346,749,027           | 88,579,638             | 422,054,421           | 258,169,389           | 25.5           | -75,305,394           | 121.7          |
| 13102        | Aportes Personales   | 166,957,459           | 166,957,459           | 58,737,474             | 230,799,964           | 108,219,985           | 35.2           | -63,842,505           | 138.2          |
| 13200        | CONTRIBUCIONES DEL SECTOR PÚBLICO AL SISTEMA DE JUBILACIÓN Y PENSIONES | 6,220,377,633         | 6,220,377,633         | 1,936,445,500          | 7,054,604,744         | 4,283,932,133         | 31.1           | -834,227,111          | 113.4          |
| 13201        | Contribuciones Patronales  | 3,998,402,150         | 3,998,402,150         | 1,352,709,511          | 4,789,893,346         | 2,645,692,639         | 33.8           | -791,491,196          | 119.8          |
| 13202        | Aportes Personales   | 2,221,975,483         | 2,221,975,483         | 583,735,989            | 2,264,711,398         | 1,638,239,494         | 26.3           | -42,735,915           | 101.9          |
| <b>17000</b> | <b>RENTAS DE LA PROPIEDAD</b>  | <b>4,603,931,692</b>  | <b>4,603,931,692</b>  | <b>3,017,852,033</b>   | <b>8,081,085,149</b>  | <b>1,586,079,659</b>  | <b>65.5</b>    | <b>-3,477,153,457</b> | <b>175.5</b>   |
| 17100        | INTERESES POR PRÉSTAMOS AL SECTOR PRIVADO                              | 2,228,965,619         | 2,228,965,619         | 2,142,298,947          | 4,485,793,795         | 86,666,672            | 96.1           | -2,256,828,176        | 201.3          |
| 17101        | Intereses por Préstamos al Sector Privado                              | 2,228,965,619         | 2,228,965,619         | 2,142,298,947          | 4,485,793,795         | 86,666,672            | 96.1           | -2,256,828,176        | 201.3          |
| 17300        | INTERESES POR DEPÓSITOS  | 2,374,966,073         | 2,374,966,073         | 875,553,086            | 3,595,291,354         | 1,499,412,987         | 36.9           | -1,220,325,281        | 151.4          |
| 17301        | Intereses por Depósitos Internos                                       | 2,374,966,073         | 2,374,966,073         | 875,553,086            | 3,595,291,354         | 1,499,412,987         | 36.9           | -1,220,325,281        | 151.4          |
| <b>20000</b> | <b>INGRESOS DE CAPITAL</b>   | <b>17,843,933,608</b> | <b>17,843,933,608</b> | <b>1,634,616,544</b>   | <b>7,308,281,513</b>  | <b>16,209,317,064</b> | <b>9.2</b>     | <b>10,535,652,095</b> | <b>41.0</b>    |
| <b>23000</b> | <b>ACTIVOS FINANCIEROS</b>   | <b>17,843,933,608</b> | <b>17,843,933,608</b> | <b>1,634,616,544</b>   | <b>7,308,281,513</b>  | <b>16,209,317,064</b> | <b>9.2</b>     | <b>10,535,652,095</b> | <b>41.0</b>    |
| 23100        | VENTA DE TÍTULOS Y VALORES   | 11,721,078,506        | 11,721,078,506        | 901,059,575            | 4,278,863,223         | 10,820,018,931        | 7.7            | 7,442,215,283         | 36.5           |
| 23111        | Venta de Títulos y Valores de Corto Plazo al Sector Privado            | 5,158,687,212         | 5,158,687,212         | 851,059,575            | 2,928,800,223         | 4,307,627,637         | 16.5           | 2,229,886,989         | 56.8           |
| 23121        | Venta de Títulos y Valores de Largo Plazo al Sector Privado            | 6,562,391,294         | 6,562,391,294         | 50,000,000             | 1,350,063,000         | 6,512,391,294         | 0.8            | 5,212,328,294         | 20.6           |
| 23300        | RECUPERACIÓN DE PRÉSTAMOS DE CORTO PLAZO                               | 5,821,326,410         | 5,821,326,410         | 685,572,123            | 2,811,270,728         | 5,135,754,287         | 11.8           | 3,010,055,682         | 48.3           |
| 23301        | Recuperación de Préstamos de Corto Plazo al Sector Privado             | 5,821,326,410         | 5,821,326,410         | 685,572,123            | 2,811,270,728         | 5,135,754,287         | 11.8           | 3,010,055,682         | 48.3           |
| 23400        | RECUPERACIÓN DE PRÉSTAMOS DE LARGO PLAZO                               | 301,528,692           | 301,528,692           | 47,984,846             | 218,147,562           | 253,543,846           | 15.9           | 83,381,130            | 72.3           |
| 23401        | Recuperación de Préstamos de Largo Plazo al Sector Privado             | 301,528,692           | 301,528,692           | 47,984,846             | 218,147,562           | 253,543,846           | 15.9           | 83,381,130            | 72.3           |
|              | <b>TOTAL</b>   | <b>29,229,467,332</b> | <b>29,229,467,332</b> | <b>6,764,047,948</b>   | <b>23,455,107,780</b> | <b>22,465,419,384</b> | <b>23.1</b>    | <b>5,774,359,552</b>  | <b>80.2</b>    |

ANEXO No. 2  
SECRETARÍA DE FINANZAS  
ADMINISTRACIÓN PÚBLICA DESCENTRALIZADA  
INSTITUCIÓN: 603 INSTITUTO NACIONAL DE PREVISIÓN DEL MAGISTERIO (INPREMA)  
CLASIFICACIÓN DEL GASTO SEGÚN OBJETO  
CUARTO TRIMESTRE 2025  
FONDOS TOTALES  
(Cifras en Lempiras)

| Código       | Descripción  | Aprobado           | Vigente            | Ejecutado IV Trimestre | Ejecutado Acumulado | Variación Trimestral |                | Variación Acumulada |                |
|--------------|--|--------------------|--------------------|------------------------|---------------------|----------------------|----------------|---------------------|----------------|
|              |  |                    |                    |                        |                     | Vig - Ejecutado      | % de Ejecución | Vig- Ejec Acumulado | % de Ejecución |
| <b>10000</b> | <b>SERVICIOS PERSONALES</b>  | <b>470,474,609</b> | <b>470,474,609</b> | <b>104,297,654</b>     | <b>393,706,582</b>  | <b>366,176,955</b>   | <b>22.2</b>    | <b>76,768,027</b>   | <b>83.7</b>    |
| 11100        | Sueldos Básicos  | 255,742,625        | 253,713,001        | 52,634,660             | 222,084,009         | 201,078,341          | 20.7           | 31,628,992          | 87.5           |
| 11400        | Adicionales  | 34,235,628         | 17,279,863         | 10,140,896             | 16,614,626          | 7,138,967            | 58.7           | 665,237             | 96.2           |
| 11510        | Decimotercer Mes   | 32,308,988         | 33,635,378         | 7,887,154              | 26,109,041          | 25,748,224           | 23.4           | 7,526,337           | 77.6           |
| 11520        | Decimocuarto Mes   | 32,312,141         | 45,788,531         | 6,501,711              | 37,536,627          | 39,286,820           | 14.2           | 8,251,904           | 82.0           |
| 11600        | Complementos   | 26,004,999         | 27,232,591         | 1,970,819              | 21,101,255          | 25,261,772           | 7.2            | 6,131,336           | 77.5           |
| 11710        | Contribuciones al Instituto Nacional de Jubilaciones y Pensiones de los Empleados y Funcionarios del Poder Ejecutivo | 40,605,352         | 43,056,862         | 7,504,684              | 29,357,290          | 35,552,178           | 17.4           | 13,699,572          | 68.2           |
| 11750        | Contribuciones para Seguro Social  | 6,981,899          | 6,981,899          | 1,468,321              | 5,619,942           | 5,513,578            | 21.0           | 1,361,957           | 80.5           |
| 11760        | Contribuciones al Instituto Nacional de Formación Profesional  | 3,702,928          | 3,856,435          | 695,323                | 2,314,898           | 3,161,112            | 18.0           | 1,541,537           | 60.0           |
| 12100        | Sueldos Básicos  | 8,011,307          | 8,011,307          | 1,491,952              | 6,717,667           | 6,519,355            | 18.6           | 1,293,640           | 83.9           |
| 12410        | Decimotercer Mes   | 1,001,415          | 1,001,415          | 0                      | 534,524             | 1,001,415            | 0.0            | 466,891             | 53.4           |
| 12420        | Decimocuarto Mes   | 1,001,415          | 1,251,415          | 0                      | 1,001,415           | 1,251,415            | 0.0            | 250,000             | 80.0           |
| 12550        | Contribuciones para Seguro Social  | 205,686            | 305,686            | 77,693                 | 248,362             | 227,993              | 25.4           | 57,324              | 81.2           |
| 12560        | Contribuciones al Instituto Nacional de Formación Profesional  | 100,141            | 100,141            | 21,648                 | 73,053              | 78,493               | 21.6           | 27,088              | 73.0           |
| 12910        | Contratos Especiales   | 1,511,811          | 1,511,811          | 0                      | 0                   | 1,511,811            | 0.0            | 1,511,811           | 0.0            |
| 14100        | Horas Extraordinarias  | 5,000,000          | 5,000,000          | 1,881,971              | 4,379,213           | 3,118,029            | 37.6           | 620,787             | 87.6           |
| 16200        | Compensaciones   | 21,748,274         | 21,748,274         | 12,020,822             | 20,014,660          | 9,727,452            | 55.3           | 1,733,614           | 92.0           |
| <b>20000</b> | <b>SERVICIOS NO PERSONALES</b>   | <b>141,968,340</b> | <b>140,958,340</b> | <b>50,317,128</b>      | <b>106,963,207</b>  | <b>90,641,212</b>    | <b>35.7</b>    | <b>33,995,133</b>   | <b>75.9</b>    |
| 21110        | Suministro de Energía Eléctrica  | 8,000,000          | 8,400,000          | 3,294,863              | 7,869,064           | 5,105,137            | 39.2           | 530,936             | 93.7           |
| 21200        | Agua   | 1,000,000          | 1,000,000          | 359,027                | 780,030             | 640,973              | 35.9           | 219,970             | 78.0           |
| 21420        | Telefonía Fija   | 1,500,000          | 1,500,000          | 350,355                | 793,903             | 1,149,645            | 23.4           | 706,097             | 52.9           |
| 21430        | Telefonía Celular  | 1,000,000          | 1,000,000          | 365,792                | 889,134             | 634,208              | 36.6           | 110,866             | 88.9           |
| 22100        | Alquiler de Edificios, Viviendas y Locales   | 10,200,000         | 11,200,000         | 4,165,949              | 7,420,674           | 7,034,051            | 37.2           | 3,779,326           | 66.3           |
| 22250        | Alquiler de Equipo para Computación  | 70,000             | 70,000             | 0                      | 7,245               | 70,000               | 0.0            | 62,755              | 10.4           |
| 22260        | Alquiler de Equipo de Oficina y Muebles  | 2,500,000          | 1,800,000          | 565,461                | 1,274,340           | 1,234,539            | 31.4           | 525,660             | 70.8           |
| 22270        | Alquiler de Equipos de Comunicación  | 350,000            | 350,000            | 17,710                 | 161,729             | 332,290              | 5.1            | 188,271             | 46.2           |
| 22400        | Derechos sobre Bienes Intangibles  | 100,000            | 100,000            | 0                      | 0                   | 100,000              | 0.0            | 100,000             | 0.0            |
| 22900        | Otros Alquileres   | 100,000            | 100,000            | 17,970                 | 65,250              | 82,030               | 18.0           | 34,750              | 65.3           |
| 23100        | Mantenimiento y Reparación de Edificios y Locales  | 4,000,000          | 2,800,000          | 799,371                | 1,163,237           | 2,000,629            | 28.5           | 1,636,763           | 41.5           |
| 23200        | Mantenimiento y Reparación de Equipos y Medios de Transporte   | 1,000,000          | 1,000,000          | 316,623                | 797,832             | 683,377              | 31.7           | 202,168             | 79.8           |
| 23320        | Mantenimiento y Reparación de Equipos de Tracción y Elevación  | 600,000            | 600,000            | 141,501                | 226,940             | 458,499              | 23.6           | 373,060             | 37.8           |

ANEXO No. 2  
SECRETARÍA DE FINANZAS  
ADMINISTRACIÓN PÚBLICA DESCENTRALIZADA  
INSTITUCIÓN: 603 INSTITUTO NACIONAL DE PREVISIÓN DEL MAGISTERIO (INPREMA)  
CLASIFICACIÓN DEL GASTO SEGÚN OBJETO  
CUARTO TRIMESTRE 2025  
FONDOS TOTALES  
(Cifras en Lempiras)

| Código       | Descripción  | Aprobado          | Vigente           | Ejecutado IV Trimestre | Ejecutado Acumulado | Variación Trimestral |                | Variación Acumulada |                |
|--------------|--|-------------------|-------------------|------------------------|---------------------|----------------------|----------------|---------------------|----------------|
|              |  |                   |                   |                        |                     | Vig - Ejecutado      | % de Ejecución | Vig- Ejec Acumulado | % de Ejecución |
| 23360        | Mantenimiento y Reparación de Equipo de Oficina y Muebles          | 350,000           | 200,000           | 3,040                  | 27,471              | 196,960              | 1.5            | 172,529             | 13.7           |
| 23400        | Mantenimiento y Reparación de Obras Cíviles e Instalaciones Varias | 6,500,000         | 6,500,000         | 1,823,628              | 2,377,534           | 4,676,372            | 28.1           | 4,122,466           | 36.6           |
| 23500        | Limpieza, Aseo y Fumigación  | 800,000           | 300,000           | 0                      | 59,849              | 300,000              | 0.0            | 240,151             | 19.9           |
| 23600        | Mantenimiento de Sistemas Informáticos                             | 1,000,000         | 1,000,000         | 870,735                | 874,012             | 129,265              | 87.1           | 125,988             | 87.4           |
| 24200        | Estudios, Investigaciones y Análisis de Factibilidad               | 2,000,000         | 2,000,000         | 123,432                | 141,932             | 1,876,568            | 6.2            | 1,858,068           | 7.1            |
| 24300        | Servicios Jurídicos  | 3,000,000         | 8,000,000         | 5,715,000              | 7,957,500           | 2,285,000            | 71.4           | 42,500              | 99.5           |
| 24400        | Servicios de Contabilidad y Auditoría                              | 9,500,000         | 8,500,000         | 1,500,000              | 7,962,359           | 7,000,000            | 17.6           | 537,641             | 93.7           |
| 24500        | Servicios de Capacitación  | 4,000,000         | 2,750,000         | 830,886                | 1,981,676           | 1,919,114            | 30.2           | 768,324             | 72.1           |
| 24600        | Servicios de Informática y Sistemas Computarizados                 | 400,000           | 540,000           | 460,000                | 460,000             | 80,000               | 85.2           | 80,000              | 85.2           |
| 24710        | Servicios de Consultoría de Gestión Administrativa y Financiera    | 9,000,000         | 6,800,000         | 924,800                | 1,006,900           | 5,875,200            | 13.6           | 5,793,100           | 14.8           |
| 25100        | Servicio de Transporte   | 8,000,000         | 6,400,000         | 3,348,804              | 6,021,753           | 3,051,196            | 52.3           | 378,247             | 94.1           |
| 25300        | Servicio de Imprenta, Publicaciones y Reproducciones               | 5,500,000         | 4,050,000         | 1,583,524              | 2,872,255           | 2,466,476            | 39.1           | 1,177,745           | 70.9           |
| 25400        | Primas y Gastos de Seguro  | 30,498,340        | 21,598,340        | 6,389,736              | 20,899,934          | 15,208,604           | 29.6           | 698,406             | 96.8           |
| 25500        | Comisiones y Gastos Bancarios                                      | 2,500,000         | 2,000,000         | 201,472                | 1,208,934           | 1,798,528            | 10.1           | 791,066             | 60.4           |
| 25600        | Publicidad y Propaganda  | 4,000,000         | 4,600,000         | 1,470,619              | 4,087,375           | 3,129,381            | 32.0           | 512,625             | 88.9           |
| 25700        | Servicio de Internet   | 6,500,000         | 5,100,000         | 1,859,010              | 3,033,989           | 3,240,990            | 36.5           | 2,066,011           | 59.5           |
| 25900        | Otros Servicios Comerciales y Financieros                          | 500,000           | 500,000           | 144,726                | 181,860             | 355,274              | 28.9           | 318,140             | 36.4           |
| 26110        | Pasajes Nacionales   | 1,000,000         | 500,000           | 17,385                 | 28,158              | 482,615              | 3.5            | 471,842             | 5.6            |
| 26120        | Pasajes al Exterior  | 1,500,000         | 2,500,000         | 1,280,340              | 2,156,781           | 1,219,660            | 51.2           | 343,219             | 86.3           |
| 26210        | Viáticos Nacionales  | 6,000,000         | 12,900,000        | 5,096,384              | 11,181,441          | 7,803,616            | 39.5           | 1,718,559           | 86.7           |
| 26220        | Viáticos al Exterior   | 4,000,000         | 10,500,000        | 4,330,809              | 8,391,718           | 6,169,191            | 41.2           | 2,108,282           | 79.9           |
| 27210        | Tasas  | 1,000,000         | 1,300,000         | 938,835                | 1,011,118           | 361,165              | 72.2           | 288,882             | 77.8           |
| 27300        | Multas y Recargos  | 200,000           | 200,000           | 0                      | 0                   | 200,000              | 0.0            | 200,000             | 0.0            |
| 27500        | Gastos Judiciales  | 300,000           | 300,000           | 2,050                  | 4,875               | 297,950              | 0.7            | 295,125             | 1.6            |
| 29100        | Ceremonial y Protocolo   | 3,000,000         | 2,000,000         | 1,007,291              | 1,584,405           | 992,709              | 50.4           | 415,595             | 79.2           |
| 29200        | Servicios de Vigilancia  | 500,000           | 0                 | 0                      | 0                   | 0                    | 0.0            | 0                   | 0.0            |
| <b>30000</b> | <b>MATERIALES Y SUMINISTROS</b>                                    | <b>23,211,252</b> | <b>24,221,252</b> | <b>8,130,486</b>       | <b>17,850,487</b>   | <b>16,090,766</b>    | <b>33.6</b>    | <b>6,370,765</b>    | <b>73.7</b>    |
| 31110        | Productos Alimenticios y Bebidas                                   | 5,151,252         | 9,651,252         | 4,219,125              | 8,784,370           | 5,432,127            | 43.7           | 866,882             | 91.0           |
| 32200        | Confecciones Textiles  | 30,000            | 30,000            | 6,900                  | 10,098              | 23,100               | 23.0           | 19,902              | 33.7           |
| 32310        | Prendas de Vestir  | 2,000,000         | 960,000           | 129,195                | 371,499             | 830,805              | 13.5           | 588,501             | 38.7           |
| 33100        | Productos de Papel y Cartón  | 3,000,000         | 3,000,000         | 229,487                | 2,104,939           | 2,770,513            | 7.6            | 895,061             | 70.2           |
| 33300        | Productos de Artes Gráficas  | 160,000           | 160,000           | 724                    | 9,130               | 159,276              | 0.5            | 150,870             | 5.7            |

ANEXO No. 2  
SECRETARÍA DE FINANZAS  
ADMINISTRACIÓN PÚBLICA DESCENTRALIZADA  
INSTITUCIÓN: 603 INSTITUTO NACIONAL DE PREVISIÓN DEL MAGISTERIO (INPREMA)  
CLASIFICACIÓN DEL GASTO SEGÚN OBJETO  
CUARTO TRIMESTRE 2025  
FONDOS TOTALES  
(Cifras en Lempiras)

| Código       | Descripción   | Aprobado              | Vigente               | Ejecutado IV Trimestre | Ejecutado Acumulado  | Variación Trimestral |                | Variación Acumulada  |                |
|--------------|---|-----------------------|-----------------------|------------------------|----------------------|----------------------|----------------|----------------------|----------------|
|              |   |                       |                       |                        |                      | Vig - Ejecutado      | % de Ejecución | Vig- Ejec Acumulado  | % de Ejecución |
| 33500        | Libros, Revistas y Periódicos                         | 200,000               | 200,000               | 0                      | 24,075               | 200,000              | 0.0            | 175,925              | 12.0           |
| 33700        | Especies Timbradas y Valores                          | 40,000                | 40,000                | 22,500                 | 22,500               | 17,500               | 56.3           | 17,500               | 56.3           |
| 34100        | Cueros y Pielés                                       | 100,000               | 100,000               | 0                      | 11,112               | 100,000              | 0.0            | 88,888               | 11.1           |
| 34400        | Llantas y Cámaras de Aire                             | 200,000               | 200,000               | 15,000                 | 73,630               | 185,000              | 7.5            | 126,370              | 36.8           |
| 35210        | Productos Farmacéuticos y Medicinales Varios          | 1,000,000             | 200,000               | 47,274                 | 134,544              | 152,726              | 23.6           | 65,456               | 67.3           |
| 35300        | Abonos y Fertilizantes                                | 70,000                | 70,000                | 0                      | 0                    | 70,000               | 0.0            | 70,000               | 0.0            |
| 35400        | Insecticidas, Fumigantes y Otros                      | 150,000               | 150,000               | 18,745                 | 86,587               | 131,255              | 12.5           | 63,413               | 57.7           |
| 35500        | Tintas, Pinturas y Colorantes                         | 40,000                | 40,000                | 0                      | 0                    | 40,000               | 0.0            | 40,000               | 0.0            |
| 35610        | Gasolina  | 170,000               | 170,000               | 2,590                  | 19,007               | 167,410              | 1.5            | 150,993              | 11.2           |
| 35620        | Diesel  | 2,000,000             | 1,400,000             | 485,187                | 1,026,653            | 914,813              | 34.7           | 373,347              | 73.3           |
| 35800        | Productos de Material Plástico                        | 380,000               | 380,000               | 126,839                | 248,350              | 253,161              | 33.4           | 131,650              | 65.4           |
| 35930        | Productos Químicos de Uso Personal                    | 30,000                | 30,000                | 0                      | 69                   | 30,000               | 0.0            | 29,931               | 0.2            |
| 36400        | Herramientas Menores                                  | 200,000               | 200,000               | 13,700                 | 14,710               | 186,300              | 6.9            | 185,290              | 7.4            |
| 36930        | Elementos de Ferretería                               | 700,000               | 700,000               | 69,346                 | 363,016              | 630,654              | 9.9            | 336,984              | 51.9           |
| 37200        | Productos de Vidrio                                   | 20,000                | 20,000                | 0                      | 2,317                | 20,000               | 0.0            | 17,683               | 11.6           |
| 37300        | Productos Con Propiedades Aislantes                   | 20,000                | 20,000                | 0                      | 0                    | 20,000               | 0.0            | 20,000               | 0.0            |
| 39100        | Elementos de Limpieza y Aseo Personal                 | 1,200,000             | 1,200,000             | 85,389                 | 947,682              | 1,114,611            | 7.1            | 252,318              | 79.0           |
| 39200        | Útiles de Escritorio, Oficina y Enseñanza             | 2,600,000             | 1,750,000             | 514,083                | 790,207              | 1,235,917            | 29.4           | 959,793              | 45.2           |
| 39300        | Útiles y Materiales Eléctricos                        | 850,000               | 650,000               | 110,994                | 217,765              | 539,006              | 17.1           | 432,235              | 33.5           |
| 39600        | Repuestos y Accesorios                                | 2,800,000             | 2,800,000             | 2,033,408              | 2,577,637            | 766,592              | 72.6           | 222,363              | 92.1           |
| 39800        | Útiles Deportivos, Recreativos y de Rescate           | 100,000               | 100,000               | 0                      | 10,590               | 100,000              | 0.0            | 89,410               | 10.6           |
| <b>40000</b> | <b>BIENES CAPITALIZABLES</b>                          | <b>95,992,964</b>     | <b>95,992,964</b>     | <b>56,789,754</b>      | <b>67,557,532</b>    | <b>39,203,210</b>    | <b>59.2</b>    | <b>28,435,432</b>    | <b>70.4</b>    |
| 41240        | Instalaciones Varias                                  | 10,000,000            | 10,000,000            | 1,327,861              | 2,793,997            | 8,672,139            | 13.3           | 7,206,003            | 27.9           |
| 42110        | Muebles Varios de Oficina                             | 29,492,964            | 29,492,964            | 25,708,852             | 28,078,802           | 3,784,112            | 87.2           | 1,414,162            | 95.2           |
| 42510        | Equipo de Comunicación                                | 1,500,000             | 1,500,000             | 829,790                | 917,376              | 670,210              | 55.3           | 582,624              | 61.2           |
| 42600        | Equipos para Computación                              | 14,500,000            | 14,500,000            | 5,049,425              | 8,984,228            | 9,450,575            | 34.8           | 5,515,772            | 62.0           |
| 45100        | Aplicaciones Informáticas                             | 28,000,000            | 28,000,000            | 15,533,414             | 18,442,717           | 12,466,586           | 55.5           | 9,557,283            | 65.9           |
| 46200        | Equipo de Seguridad (Policía)                         | 2,500,000             | 2,500,000             | 1,500,000              | 1,500,000            | 1,000,000            | 60.0           | 1,000,000            | 60.0           |
| 47110        | Construcciones y Mejoras de Bienes en Dominio Privado | 10,000,000            | 10,000,000            | 6,840,412              | 6,840,412            | 3,159,588            | 68.4           | 3,159,588            | 68.4           |
| <b>50000</b> | <b>TRANSFERENCIAS Y DONACIONES</b>                    | <b>10,708,255,867</b> | <b>10,708,255,867</b> | <b>2,264,084,788</b>   | <b>8,975,634,070</b> | <b>8,444,171,079</b> | <b>21.1</b>    | <b>1,732,621,797</b> | <b>83.8</b>    |
| 51110        | Jubilaciones y Retiros                                | 9,329,542,416         | 9,329,542,416         | 2,149,772,756          | 8,543,861,095        | 7,179,769,660        | 23.0           | 785,681,321          | 91.6           |
| 51120        | Pensiones   | 992,384,867           | 992,384,867           | 83,627,387             | 343,683,033          | 908,757,480          | 8.4            | 648,701,834          | 34.6           |
| 51211        | Becas Nacionales                                      | 2,500,000             | 2,500,000             | 1,297,737              | 1,572,463            | 1,202,263            | 51.9           | 927,537              | 62.9           |

ANEXO No. 2  
SECRETARÍA DE FINANZAS  
ADMINISTRACIÓN PÚBLICA DESCENTRALIZADA  
INSTITUCIÓN: 603 INSTITUTO NACIONAL DE PREVISIÓN DEL MAGISTERIO (INPREMA)  
CLASIFICACIÓN DEL GASTO SEGÚN OBJETO  
CUARTO TRIMESTRE 2025  
FONDOS TOTALES  
(Cifras en Lempiras)

| Código       | Descripción   | Aprobado              | Vigente               | Ejecutado<br>IV Trimestre | Ejecutado<br>Acumulado | Variación Trimestral  |                   | Variación Acumulada    |                   |
|--------------|---|-----------------------|-----------------------|---------------------------|------------------------|-----------------------|-------------------|------------------------|-------------------|
|              |   |                       |                       |                           |                        | Vig - Ejecutado       | % de<br>Ejecución | Vig- Ejec<br>Acumulado | % de<br>Ejecución |
| 51220        | Ayuda Social a Personas   | 100,000               | 100,000               | 0                         | 0                      | 100,000               | 0.0               | 100,000                | 0.0               |
| 51230        | Otras Asistencias Sociales                                      | 301,531,770           | 296,531,770           | 6,650,000                 | 41,795,000             | 289,881,770           | 2.2               | 254,736,770            | 14.1              |
| 51240        | Beneficios Especiales   | 79,556,814            | 79,556,814            | 22,686,908                | 44,622,479             | 56,869,906            | 28.5              | 34,934,335             | 56.1              |
| 51310        | Transferencias Corrientes a Instituciones Sin Fines de Lucro    | 600,000               | 600,000               | 50,000                    | 100,000                | 550,000               | 8.3               | 500,000                | 16.7              |
| 52120        | Transferencias Corrientes a Instituciones Descentralizadas      | 40,000                | 40,000                | 0                         | 0                      | 40,000                | 0.0               | 40,000                 | 0.0               |
| 53310        | Transferencias a Organismos Internacionales - Cuotas Ordinarias | 2,000,000             | 7,000,000             | 0                         | 0                      | 7,000,000             | 0.0               | 7,000,000              | 0.0               |
| <b>60000</b> | <b>ACTIVOS FINANCIEROS</b>                                      | <b>17,793,933,608</b> | <b>17,793,933,608</b> | <b>2,677,912,943</b>      | <b>8,691,101,683</b>   | <b>15,116,020,665</b> | <b>15.0</b>       | <b>9,102,831,925</b>   | <b>48.8</b>       |
| 62110        | Préstamos a Corto Plazo a Personas                              | 5,366,682,497         | 5,366,682,497         | 2,431,939,118             | 5,264,090,409          | 2,934,743,379         | 45.3              | 102,592,088            | 98.1              |
| 63110        | Préstamos a Largo Plazo a Personas                              | 756,172,605           | 756,172,605           | 53,476,850                | 148,635,719            | 702,695,755           | 7.1               | 607,536,886            | 19.7              |
| 64100        | Títulos y Valores a Corto Plazo                                 | 5,158,687,212         | 5,158,687,212         | 148,496,975               | 1,788,927,567          | 5,010,190,237         | 2.9               | 3,369,759,645          | 34.7              |
| 64200        | Títulos y Valores a Largo Plazo                                 | 6,512,391,294         | 6,512,391,294         | 44,000,000                | 1,489,447,988          | 6,468,391,294         | 0.7               | 5,022,943,306          | 22.9              |
|              | <b>Total</b>  | <b>29,233,836,640</b> | <b>29,233,836,640</b> | <b>5,161,532,753</b>      | <b>18,252,813,561</b>  | <b>24,072,303,887</b> | <b>17.7</b>       | <b>10,981,023,079</b>  | <b>62.4</b>       |



ANEXO No. 2.1  
SECRETARÍA DE FINANZAS  
ADMINISTRACIÓN PÚBLICA DESCENTRALIZADA  
INSTITUCIÓN: 603 INSTITUTO NACIONAL DE PREVISIÓN DEL MAGISTERIO (INPREMA)  
CLASIFICACIÓN DEL GASTO SEGÚN OBJETO  
CUARTO TRIMESTRE 2025  
TESORO NACIONAL  
(Cifras en Lempiras)

| Código | Descripción                        | Aprobado         | Vigente          | Ejecutado<br>IV Trimestre | Ejecutado<br>Acumulado | Variación Trimestral |                   | Variación Acumulada    |                   |
|--------|------------------------------------|------------------|------------------|---------------------------|------------------------|----------------------|-------------------|------------------------|-------------------|
|        |                                    |                  |                  |                           |                        | Vig - Ejecutado      | % de<br>Ejecución | Vig- Ejec<br>Acumulado | % de<br>Ejecución |
| 50000  | <b>TRANSFERENCIAS Y DONACIONES</b> | <b>4,369,308</b> | <b>4,369,308</b> | <b>0</b>                  | <b>0</b>               | <b>4,369,308</b>     | <b>0</b>          | <b>4,369,308</b>       | <b>0</b>          |
| 51110  | Jubilaciones y Retiros             | 4,369,308        | 4,369,308        | 0                         | 0                      | 4,369,308            | 0                 | 4,369,308              | 0                 |
|        | <b>Total</b>                       | <b>4,369,308</b> | <b>4,369,308</b> | <b>0</b>                  | <b>0</b>               | <b>4,369,308</b>     | <b>0</b>          | <b>4,369,308</b>       | <b>0</b>          |

ANEXO No. 2.2  
SECRETARÍA DE FINANZAS  
ADMINISTRACIÓN PÚBLICA DESCENTRALIZADA  
INSTITUCIÓN: 603 INSTITUTO NACIONAL DE PREVISIÓN DEL MAGISTERIO (INPREMA)  
CLASIFICACIÓN DEL GASTO SEGÚN OBJETO  
CUARTO TRIMESTRE 2025  
RECURSOS PROPIOS  
(Cifras en Lempiras)

| Código       | Descripción  | Aprobado           | Vigente            | Ejecutado IV Trimestre | Ejecutado Acumulado | Variación Trimestral |                | Variación Acumulada |                |
|--------------|--|--------------------|--------------------|------------------------|---------------------|----------------------|----------------|---------------------|----------------|
|              |  |                    |                    |                        |                     | Vig - Ejecutado      | % de Ejecución | Vig- Ejec Acumulado | % de Ejecución |
| <b>10000</b> | <b>SERVICIOS PERSONALES</b>  | <b>470,474,609</b> | <b>470,474,609</b> | <b>104,297,654</b>     | <b>393,706,582</b>  | <b>366,176,955</b>   | <b>22.2</b>    | <b>76,768,027</b>   | <b>83.7</b>    |
| 11100        | Sueldos Básicos  | 255,742,625        | 253,713,001        | 52,634,660             | 222,084,009         | 201,078,341          | 20.7           | 31,628,992          | 87.5           |
| 11400        | Adicionales  | 34,235,628         | 17,279,863         | 10,140,896             | 16,614,626          | 7,138,967            | 58.7           | 665,237             | 96.2           |
| 11510        | Decimotercer Mes   | 32,308,988         | 33,635,378         | 7,887,154              | 26,109,041          | 25,748,224           | 23.4           | 7,526,337           | 77.6           |
| 11520        | Decimocuarto Mes   | 32,312,141         | 45,788,531         | 6,501,711              | 37,536,627          | 39,286,820           | 14.2           | 8,251,904           | 82.0           |
| 11600        | Complementos   | 26,004,999         | 27,232,591         | 1,970,819              | 21,101,255          | 25,261,772           | 7.2            | 6,131,336           | 77.5           |
| 11710        | Contribuciones al Instituto Nacional de Jubilaciones y Pensiones de los Empleados y Funcionarios del Poder Ejecutivo | 40,605,352         | 43,056,862         | 7,504,684              | 29,357,290          | 35,552,178           | 17.4           | 13,699,572          | 68.2           |
| 11750        | Contribuciones para Seguro Social  | 6,981,899          | 6,981,899          | 1,468,321              | 5,619,942           | 5,513,578            | 21.0           | 1,361,957           | 80.5           |
| 11760        | Contribuciones al Instituto Nacional de Formación Profesional  | 3,702,928          | 3,856,435          | 695,323                | 2,314,898           | 3,161,112            | 18.0           | 1,541,537           | 60.0           |
| 12100        | Sueldos Básicos  | 8,011,307          | 8,011,307          | 1,491,952              | 6,717,667           | 6,519,355            | 18.6           | 1,293,640           | 83.9           |
| 12410        | Decimotercer Mes   | 1,001,415          | 1,001,415          | 0                      | 534,524             | 1,001,415            | 0.0            | 466,891             | 53.4           |
| 12420        | Decimocuarto Mes   | 1,001,415          | 1,251,415          | 0                      | 1,001,415           | 1,251,415            | 0.0            | 250,000             | 80.0           |
| 12550        | Contribuciones para Seguro Social  | 205,686            | 305,686            | 77,693                 | 248,362             | 227,993              | 25.4           | 57,324              | 81.2           |
| 12560        | Contribuciones al Instituto Nacional de Formación Profesional  | 100,141            | 100,141            | 21,648                 | 73,053              | 78,493               | 21.6           | 27,088              | 73.0           |
| 12910        | Contratos Especiales   | 1,511,811          | 1,511,811          | 0                      | 0                   | 1,511,811            | 0.0            | 1,511,811           | 0.0            |
| 14100        | Horas Extraordinarias  | 5,000,000          | 5,000,000          | 1,881,971              | 4,379,213           | 3,118,029            | 37.6           | 620,787             | 87.6           |
| 16200        | Compensaciones   | 21,748,274         | 21,748,274         | 12,020,822             | 20,014,660          | 9,727,452            | 55.3           | 1,733,614           | 92.0           |
| <b>20000</b> | <b>SERVICIOS NO PERSONALES</b>   | <b>141,968,340</b> | <b>140,958,340</b> | <b>50,317,128</b>      | <b>106,963,207</b>  | <b>90,641,212</b>    | <b>35.7</b>    | <b>33,995,133</b>   | <b>75.9</b>    |
| 21110        | Suministro de Energía Eléctrica  | 8,000,000          | 8,400,000          | 3,294,863              | 7,869,064           | 5,105,137            | 39.2           | 530,936             | 93.7           |
| 21200        | Agua   | 1,000,000          | 1,000,000          | 359,027                | 780,030             | 640,973              | 35.9           | 219,970             | 78.0           |
| 21420        | Telefonía Fija   | 1,500,000          | 1,500,000          | 350,355                | 793,903             | 1,149,645            | 23.4           | 706,097             | 52.9           |
| 21430        | Telefonía Celular  | 1,000,000          | 1,000,000          | 365,792                | 889,134             | 634,208              | 36.6           | 110,866             | 88.9           |
| 22100        | Alquiler de Edificios, Viviendas y Locales   | 10,200,000         | 11,200,000         | 4,165,949              | 7,420,674           | 7,034,051            | 37.2           | 3,779,326           | 66.3           |
| 22250        | Alquiler de Equipo para Computación  | 70,000             | 70,000             | 0                      | 7,245               | 70,000               | 0.0            | 62,755              | 10.4           |
| 22260        | Alquiler de Equipo de Oficina y Muebles  | 2,500,000          | 1,800,000          | 565,461                | 1,274,340           | 1,234,539            | 31.4           | 525,660             | 70.8           |
| 22270        | Alquiler de Equipos de Comunicación  | 350,000            | 350,000            | 17,710                 | 161,729             | 332,290              | 5.1            | 188,271             | 46.2           |
| 22400        | Derechos sobre Bienes Intangibles  | 100,000            | 100,000            | 0                      | 0                   | 100,000              | 0.0            | 100,000             | 0.0            |
| 22900        | Otros Alquileres   | 100,000            | 100,000            | 17,970                 | 65,250              | 82,030               | 18.0           | 34,750              | 65.3           |
| 23100        | Mantenimiento y Reparación de Edificios y Locales  | 4,000,000          | 2,800,000          | 799,371                | 1,163,237           | 2,000,629            | 28.5           | 1,636,763           | 41.5           |
| 23200        | Mantenimiento y Reparación de Equipos y Medios de Transporte   | 1,000,000          | 1,000,000          | 316,623                | 797,832             | 683,377              | 31.7           | 202,168             | 79.8           |
| 23320        | Mantenimiento y Reparación de Equipos de Tracción y Eleuación  | 600,000            | 600,000            | 141,501                | 226,940             | 458,499              | 23.6           | 373,060             | 37.8           |

ANEXO No. 2.2  
SECRETARÍA DE FINANZAS  
ADMINISTRACIÓN PÚBLICA DESCENTRALIZADA  
INSTITUCIÓN: 603 INSTITUTO NACIONAL DE PREVISIÓN DEL MAGISTERIO (INPREMA)  
CLASIFICACIÓN DEL GASTO SEGÚN OBJETO  
CUARTO TRIMESTRE 2025  
RECURSOS PROPIOS  
(Cifras en Lempiras)

| Código       | Descripción  | Aprobado          | Vigente           | Ejecutado IV Trimestre | Ejecutado Acumulado | Variación Trimestral |                | Variación Acumulada |                |
|--------------|--|-------------------|-------------------|------------------------|---------------------|----------------------|----------------|---------------------|----------------|
|              |  |                   |                   |                        |                     | Vig - Ejecutado      | % de Ejecución | Vig- Ejec Acumulado | % de Ejecución |
| 23360        | Mantenimiento y Reparación de Equipo de Oficina y Muebles          | 350,000           | 200,000           | 3,040                  | 27,471              | 196,960              | 1.5            | 172,529             | 13.7           |
| 23400        | Mantenimiento y Reparación de Obras Civiles e Instalaciones Varias | 6,500,000         | 6,500,000         | 1,823,628              | 2,377,534           | 4,676,372            | 28.1           | 4,122,466           | 36.6           |
| 23500        | Limpieza, Aseo y Fumigación  | 800,000           | 300,000           | 0                      | 59,849              | 300,000              | 0.0            | 240,151             | 19.9           |
| 23600        | Mantenimiento de Sistemas Informáticos                             | 1,000,000         | 1,000,000         | 870,735                | 874,012             | 129,265              | 87.1           | 125,988             | 87.4           |
| 24200        | Estudios, Investigaciones y Análisis de Factibilidad               | 2,000,000         | 2,000,000         | 123,432                | 141,932             | 1,876,568            | 6.2            | 1,858,068           | 7.1            |
| 24300        | Servicios Jurídicos  | 3,000,000         | 8,000,000         | 5,715,000              | 7,957,500           | 2,285,000            | 71.4           | 42,500              | 99.5           |
| 24400        | Servicios de Contabilidad y Auditoría                              | 9,500,000         | 8,500,000         | 1,500,000              | 7,962,359           | 7,000,000            | 17.6           | 537,641             | 93.7           |
| 24500        | Servicios de Capacitación  | 4,000,000         | 2,750,000         | 830,886                | 1,981,676           | 1,919,114            | 30.2           | 768,324             | 72.1           |
| 24600        | Servicios de Informática y Sistemas Computarizados                 | 400,000           | 540,000           | 460,000                | 460,000             | 80,000               | 85.2           | 80,000              | 85.2           |
| 24710        | Servicios de Consultoría de Gestión Administrativa y Financiera    | 9,000,000         | 6,800,000         | 924,800                | 1,006,900           | 5,875,200            | 13.6           | 5,793,100           | 14.8           |
| 25100        | Servicio de Transporte   | 8,000,000         | 6,400,000         | 3,348,804              | 6,021,753           | 3,051,196            | 52.3           | 378,247             | 94.1           |
| 25300        | Servicio de Imprenta, Publicaciones y Reproducciones               | 5,500,000         | 4,050,000         | 1,583,524              | 2,872,255           | 2,466,476            | 39.1           | 1,177,745           | 70.9           |
| 25400        | Primas y Gastos de Seguro  | 30,498,340        | 21,598,340        | 6,389,736              | 20,899,934          | 15,208,604           | 29.6           | 698,406             | 96.8           |
| 25500        | Comisiones y Gastos Bancarios                                      | 2,500,000         | 2,000,000         | 201,472                | 1,208,934           | 1,798,528            | 10.1           | 791,066             | 60.4           |
| 25600        | Publicidad y Propaganda  | 4,000,000         | 4,600,000         | 1,470,619              | 4,087,375           | 3,129,381            | 32.0           | 512,625             | 88.9           |
| 25700        | Servicio de Internet   | 6,500,000         | 5,100,000         | 1,859,010              | 3,033,989           | 3,240,990            | 36.5           | 2,066,011           | 59.5           |
| 25900        | Otros Servicios Comerciales y Financieros                          | 500,000           | 500,000           | 144,726                | 181,860             | 355,274              | 28.9           | 318,140             | 36.4           |
| 26110        | Pasajes Nacionales   | 1,000,000         | 500,000           | 17,385                 | 28,158              | 482,615              | 3.5            | 471,842             | 5.6            |
| 26120        | Pasajes al Exterior  | 1,500,000         | 2,500,000         | 1,280,340              | 2,156,781           | 1,219,660            | 51.2           | 343,219             | 86.3           |
| 26210        | Viáticos Nacionales  | 6,000,000         | 12,900,000        | 5,096,384              | 11,181,441          | 7,803,616            | 39.5           | 1,718,559           | 86.7           |
| 26220        | Viáticos al Exterior   | 4,000,000         | 10,500,000        | 4,330,809              | 8,391,718           | 6,169,191            | 41.2           | 2,108,282           | 79.9           |
| 27210        | Tasas  | 1,000,000         | 1,300,000         | 938,835                | 1,011,118           | 361,165              | 72.2           | 288,882             | 77.8           |
| 27300        | Multas y Recargos  | 200,000           | 200,000           | 0                      | 0                   | 200,000              | 0.0            | 200,000             | 0.0            |
| 27500        | Gastos Judiciales  | 300,000           | 300,000           | 2,050                  | 4,875               | 297,950              | 0.7            | 295,125             | 1.6            |
| 29100        | Ceremonial y Protocolo   | 3,000,000         | 2,000,000         | 1,007,291              | 1,584,405           | 992,709              | 50.4           | 415,595             | 79.2           |
| 29200        | Servicios de Vigilancia  | 500,000           | 0                 | 0                      | 0                   | 0                    | 0.0            | 0                   | 0.0            |
| <b>30000</b> | <b>MATERIALES Y SUMINISTROS</b>                                    | <b>23,211,252</b> | <b>24,221,252</b> | <b>8,130,486</b>       | <b>17,850,487</b>   | <b>16,090,766</b>    | <b>33.6</b>    | <b>6,370,765</b>    | <b>73.7</b>    |
| 31110        | Productos Alimenticios y Bebidas                                   | 5,151,252         | 9,651,252         | 4,219,125              | 8,784,370           | 5,432,127            | 43.7           | 866,882             | 91.0           |
| 32200        | Confecciones Textiles  | 30,000            | 30,000            | 6,900                  | 10,098              | 23,100               | 23.0           | 19,902              | 33.7           |
| 32310        | Prendas de Vestir  | 2,000,000         | 960,000           | 129,195                | 371,499             | 830,805              | 13.5           | 588,501             | 38.7           |
| 33100        | Productos de Papel y Cartón  | 3,000,000         | 3,000,000         | 229,487                | 2,104,939           | 2,770,513            | 7.6            | 895,061             | 70.2           |
| 33300        | Productos de Artes Gráficas  | 160,000           | 160,000           | 724                    | 9,130               | 159,276              | 0.5            | 150,870             | 5.7            |

ANEXO No. 2.2  
SECRETARÍA DE FINANZAS  
ADMINISTRACIÓN PÚBLICA DESCENTRALIZADA  
INSTITUCIÓN: 603 INSTITUTO NACIONAL DE PREVISIÓN DEL MAGISTERIO (INPREMA)  
CLASIFICACIÓN DEL GASTO SEGÚN OBJETO  
CUARTO TRIMESTRE 2025  
RECURSOS PROPIOS  
(Cifras en Lempiras)

| Código       | Descripción   | Aprobado              | Vigente               | Ejecutado IV Trimestre | Ejecutado Acumulado  | Variación Trimestral |                | Variación Acumulada  |                |
|--------------|---|-----------------------|-----------------------|------------------------|----------------------|----------------------|----------------|----------------------|----------------|
|              |   |                       |                       |                        |                      | Vig - Ejecutado      | % de Ejecución | Vig- Ejec Acumulado  | % de Ejecución |
| 33500        | Libros, Revistas y Periódicos                         | 200,000               | 200,000               | 0                      | 24,075               | 200,000              | 0.0            | 175,925              | 12.0           |
| 33700        | Especies Timbradas y Valores                          | 40,000                | 40,000                | 22,500                 | 22,500               | 17,500               | 56.3           | 17,500               | 56.3           |
| 34100        | Cueros y Pieles                                       | 100,000               | 100,000               | 0                      | 11,112               | 100,000              | 0.0            | 88,888               | 11.1           |
| 34400        | Llantas y Cámaras de Aire                             | 200,000               | 200,000               | 15,000                 | 73,630               | 185,000              | 7.5            | 126,370              | 36.8           |
| 35210        | Productos Farmacéuticos y Medicinales Varios          | 1,000,000             | 200,000               | 47,274                 | 134,544              | 152,726              | 23.6           | 65,456               | 67.3           |
| 35300        | Abonos y Fertilizantes                                | 70,000                | 70,000                | 0                      | 0                    | 70,000               | 0.0            | 70,000               | 0.0            |
| 35400        | Insecticidas, Fumigantes y Otros                      | 150,000               | 150,000               | 18,745                 | 86,587               | 131,255              | 12.5           | 63,413               | 57.7           |
| 35500        | Tintas, Pinturas y Colorantes                         | 40,000                | 40,000                | 0                      | 0                    | 40,000               | 0.0            | 40,000               | 0.0            |
| 35610        | Gasolina  | 170,000               | 170,000               | 2,590                  | 19,007               | 167,410              | 1.5            | 150,993              | 11.2           |
| 35620        | Diesel  | 2,000,000             | 1,400,000             | 485,187                | 1,026,653            | 914,813              | 34.7           | 373,347              | 73.3           |
| 35800        | Productos de Material Plástico                        | 380,000               | 380,000               | 126,839                | 248,350              | 253,161              | 33.4           | 131,650              | 65.4           |
| 35930        | Productos Químicos de Uso Personal                    | 30,000                | 30,000                | 0                      | 69                   | 30,000               | 0.0            | 29,931               | 0.2            |
| 36400        | Herramientas Menores                                  | 200,000               | 200,000               | 13,700                 | 14,710               | 186,300              | 6.9            | 185,290              | 7.4            |
| 36930        | Elementos de Ferrería                                 | 700,000               | 700,000               | 69,346                 | 363,016              | 630,654              | 9.9            | 336,984              | 51.9           |
| 37200        | Productos de Vidrio                                   | 20,000                | 20,000                | 0                      | 2,317                | 20,000               | 0.0            | 17,683               | 11.6           |
| 37300        | Productos Con Propiedades Aislantes                   | 20,000                | 20,000                | 0                      | 0                    | 20,000               | 0.0            | 20,000               | 0.0            |
| 39100        | Elementos de Limpieza y Aseo Personal                 | 1,200,000             | 1,200,000             | 85,389                 | 947,682              | 1,114,611            | 7.1            | 252,318              | 79.0           |
| 39200        | Útiles de Escritorio, Oficina y Enseñanza             | 2,600,000             | 1,750,000             | 514,083                | 790,207              | 1,235,917            | 29.4           | 959,793              | 45.2           |
| 39300        | Útiles y Materiales Eléctricos                        | 850,000               | 650,000               | 110,994                | 217,765              | 539,006              | 17.1           | 432,235              | 33.5           |
| 39600        | Repuestos y Accesorios                                | 2,800,000             | 2,800,000             | 2,033,408              | 2,577,637            | 766,592              | 72.6           | 222,363              | 92.1           |
| 39800        | Útiles Deportivos, Recreativos y de Rescate           | 100,000               | 100,000               | 0                      | 10,590               | 100,000              | 0.0            | 89,410               | 10.6           |
| <b>40000</b> | <b>BIENES CAPITALIZABLES</b>                          | <b>95,992,964</b>     | <b>95,992,964</b>     | <b>56,789,754</b>      | <b>67,557,532</b>    | <b>39,203,210</b>    | <b>59.2</b>    | <b>28,435,432</b>    | <b>70.4</b>    |
| 41240        | Instalaciones Varias                                  | 10,000,000            | 10,000,000            | 1,327,861              | 2,793,997            | 8,672,139            | 13.3           | 7,206,003            | 27.9           |
| 42110        | Muebles Varios de Oficina                             | 29,492,964            | 29,492,964            | 25,708,852             | 28,078,802           | 3,784,112            | 87.2           | 1,414,162            | 95.2           |
| 42510        | Equipo de Comunicación                                | 1,500,000             | 1,500,000             | 829,790                | 917,376              | 670,210              | 55.3           | 582,624              | 61.2           |
| 42600        | Equipos para Computación                              | 14,500,000            | 14,500,000            | 5,049,425              | 8,984,228            | 9,450,575            | 34.8           | 5,515,772            | 62.0           |
| 45100        | Aplicaciones Informáticas                             | 28,000,000            | 28,000,000            | 15,533,414             | 18,442,717           | 12,466,586           | 55.5           | 9,557,283            | 65.9           |
| 46200        | Equipo de Seguridad (Policía)                         | 2,500,000             | 2,500,000             | 1,500,000              | 1,500,000            | 1,000,000            | 60.0           | 1,000,000            | 60.0           |
| 47110        | Construcciones y Mejoras de Bienes en Dominio Privado | 10,000,000            | 10,000,000            | 6,840,412              | 6,840,412            | 3,159,588            | 68.4           | 3,159,588            | 68.4           |
| <b>50000</b> | <b>TRANSFERENCIAS Y DONACIONES</b>                    | <b>10,703,886,559</b> | <b>10,703,886,559</b> | <b>2,264,084,788</b>   | <b>8,975,634,070</b> | <b>8,439,801,771</b> | <b>21.2</b>    | <b>1,728,252,489</b> | <b>83.9</b>    |
| 51110        | Jubilaciones y Retiros                                | 9,325,173,108         | 9,325,173,108         | 2,149,772,756          | 8,543,861,095        | 7,175,400,352        | 23.1           | 781,312,013          | 91.6           |
| 51120        | Pensiones   | 992,384,867           | 992,384,867           | 83,627,387             | 343,683,033          | 908,757,480          | 8.4            | 648,701,834          | 34.6           |
| 51211        | Becas Nacionales                                      | 2,500,000             | 2,500,000             | 1,297,737              | 1,572,463            | 1,202,263            | 51.9           | 927,537              | 62.9           |

ANEXO No. 2.2  
SECRETARÍA DE FINANZAS  
ADMINISTRACIÓN PÚBLICA DESCENTRALIZADA  
INSTITUCIÓN: 603 INSTITUTO NACIONAL DE PREVISIÓN DEL MAGISTERIO (INPREMA)  
CLASIFICACIÓN DEL GASTO SEGÚN OBJETO  
CUARTO TRIMESTRE 2025  
RECURSOS PROPIOS  
(Cifras en Lempiras)

| Código       | Descripción   | Aprobado              | Vigente               | Ejecutado<br>IV Trimestre | Ejecutado<br>Acumulado | Variación Trimestral  |                   | Variación Acumulada    |                   |
|--------------|---|-----------------------|-----------------------|---------------------------|------------------------|-----------------------|-------------------|------------------------|-------------------|
|              |   |                       |                       |                           |                        | Vig - Ejecutado       | % de<br>Ejecución | Vig- Ejec<br>Acumulado | % de<br>Ejecución |
| 51220        | Ayuda Social a Personas   | 100,000               | 100,000               | 0                         | 0                      | 100,000               | 0.0               | 100,000                | 0.0               |
| 51230        | Otras Asistencias Sociales                                      | 301,531,770           | 296,531,770           | 6,650,000                 | 41,795,000             | 289,881,770           | 2.2               | 254,736,770            | 14.1              |
| 51240        | Beneficios Especiales   | 79,556,814            | 79,556,814            | 22,686,908                | 44,622,479             | 56,869,906            | 28.5              | 34,934,335             | 56.1              |
| 51310        | Transferencias Corrientes a Instituciones Sin Fines de Lucro    | 600,000               | 600,000               | 50,000                    | 100,000                | 550,000               | 8.3               | 500,000                | 16.7              |
| 52120        | Transferencias Corrientes a Instituciones Descentralizadas      | 40,000                | 40,000                | 0                         | 0                      | 40,000                | 0.0               | 40,000                 | 0.0               |
| 53310        | Transferencias a Organismos Internacionales - Cuotas Ordinarias | 2,000,000             | 7,000,000             | 0                         | 0                      | 7,000,000             | 0.0               | 7,000,000              | 0.0               |
| <b>60000</b> | <b>ACTIVOS FINANCIEROS</b>                                      | <b>17,793,933,608</b> | <b>17,793,933,608</b> | <b>2,677,912,943</b>      | <b>8,691,101,683</b>   | <b>15,116,020,665</b> | <b>15.0</b>       | <b>9,102,831,925</b>   | <b>48.8</b>       |
| 62110        | Préstamos a Corto Plazo a Personas                              | 5,366,682,497         | 5,366,682,497         | 2,431,939,118             | 5,264,090,409          | 2,934,743,379         | 45.3              | 102,592,088            | 98.1              |
| 63110        | Préstamos a Largo Plazo a Personas                              | 756,172,605           | 756,172,605           | 53,476,850                | 148,635,719            | 702,695,755           | 7.1               | 607,536,886            | 19.7              |
| 64100        | Títulos y Valores a Corto Plazo                                 | 5,158,687,212         | 5,158,687,212         | 148,496,975               | 1,788,927,567          | 5,010,190,237         | 2.9               | 3,369,759,645          | 34.7              |
| 64200        | Títulos y Valores a Largo Plazo                                 | 6,512,391,294         | 6,512,391,294         | 44,000,000                | 1,489,447,988          | 6,468,391,294         | 0.7               | 5,022,943,306          | 22.9              |
|              | <b>Total</b>  | <b>29,229,467,332</b> | <b>29,229,467,332</b> | <b>5,161,532,753</b>      | <b>18,252,813,561</b>  | <b>24,067,934,579</b> | <b>17.7</b>       | <b>10,976,653,771</b>  | <b>62.4</b>       |

ANEXO No. 3  
SECRETARÍA DE FINANZAS  
ADMINISTRACIÓN PÚBLICA DESCENTRALIZADA  
INSTITUCIÓN: 603 INSTITUTO NACIONAL DE PREVISIÓN DEL MAGISTERIO (INPREMA)  
GASTO POR PROGRAMA Y GRUPO  
CUARTO TRIMESTRE 2025  
(Cifras en Lempiras)

| Programa  | Grupo de Gasto | Descripción   | Aprobado              | Vigente               | Ejecutado IV Trimestre | Ejecutado Acumulado   | Variación Trimestral  |                | Variación Acumulada   |                |
|-----------|----------------|---|-----------------------|-----------------------|------------------------|-----------------------|-----------------------|----------------|-----------------------|----------------|
|           |                |   |                       |                       |                        |                       | Vig - Ejecutado       | % de Ejecución | Vig- Ejec Acumulado   | % de Ejecución |
| <b>01</b> |                | <b>ACTIVIDADES CENTRALES</b>                        | <b>543,360,473</b>    | <b>535,438,195</b>    | <b>181,214,697</b>     | <b>415,321,127</b>    | <b>354,223,498</b>    | <b>33.8</b>    | <b>120,117,068</b>    | <b>77.6</b>    |
|           | 10000          | SERVICIOS PERSONALES                                | 279,487,917           | 266,065,639           | 64,831,064             | 222,486,372           | 201,234,575           | 24.4           | 43,579,267            | 83.6           |
|           | 20000          | SERVICIOS NO PERSONALES                             | 139,468,340           | 138,958,340           | 50,115,656             | 105,754,273           | 88,842,684            | 36.1           | 33,204,067            | 76.1           |
|           | 30000          | MATERIALES Y SUMINISTROS                            | 23,211,252            | 24,221,252            | 8,130,486              | 17,850,487            | 16,090,766            | 33.6           | 6,370,765             | 73.7           |
|           | 40000          | BIENES CAPITALIZABLES                               | 95,992,964            | 95,992,964            | 56,789,754             | 67,557,532            | 39,203,210            | 59.2           | 28,435,432            | 70.4           |
|           | 50000          | TRANSFERENCIAS Y DONACIONES                         | 5,200,000             | 10,200,000            | 1,347,737              | 1,672,463             | 8,852,263             | 13.2           | 8,527,537             | 16.4           |
| <b>54</b> |                | <b>BENEFICIOS DE PREVISIÓN Y SERVICIOS SOCIALES</b> | <b>10,735,781,710</b> | <b>10,732,891,899</b> | <b>2,269,447,965</b>   | <b>9,001,117,714</b>  | <b>8,463,443,934</b>  | <b>21.1</b>    | <b>1,731,774,185</b>  | <b>83.9</b>    |
|           | 10000          | SERVICIOS PERSONALES                                | 32,765,843            | 34,876,032            | 6,710,914              | 27,156,107            | 28,165,118            | 19.2           | 7,719,925             | 77.9           |
|           | 50000          | TRANSFERENCIAS Y DONACIONES                         | 10,703,015,867        | 10,698,015,867        | 2,262,737,051          | 8,973,961,607         | 8,435,278,816         | 21.2           | 1,724,054,260         | 83.9           |
| <b>55</b> |                | <b>CONCESIÓN DE PRÉSTAMOS</b>                       | <b>6,222,492,427</b>  | <b>6,228,807,199</b>  | <b>2,505,806,773</b>   | <b>5,503,151,617</b>  | <b>3,723,000,426</b>  | <b>40.2</b>    | <b>725,655,582</b>    | <b>88.4</b>    |
|           | 10000          | SERVICIOS PERSONALES                                | 99,637,325            | 105,952,097           | 20,390,805             | 90,425,489            | 85,561,292            | 19.2           | 15,526,608            | 85.3           |
|           | 60000          | ACTIVOS FINANCIEROS                                 | 6,122,855,102         | 6,122,855,102         | 2,485,415,968          | 5,412,726,128         | 3,637,439,134         | 40.6           | 710,128,974           | 88.4           |
| <b>56</b> |                | <b>PORTAFOLIO DE INVERSIONES Y ACTIVOS FIJOS</b>    | <b>11,732,162,030</b> | <b>11,736,659,347</b> | <b>205,063,318</b>     | <b>3,333,223,103</b>  | <b>11,531,596,029</b> | <b>1.7</b>     | <b>8,403,436,244</b>  | <b>28.4</b>    |
|           | 10000          | SERVICIOS PERSONALES                                | 58,583,524            | 63,580,841            | 12,364,871             | 53,638,614            | 51,215,970            | 19.4           | 9,942,227             | 84.4           |
|           | 20000          | SERVICIOS NO PERSONALES                             | 2,500,000             | 2,000,000             | 201,472                | 1,208,934             | 1,798,528             | 10.1           | 791,066               | 60.4           |
|           | 60000          | ACTIVOS FINANCIEROS                                 | 11,671,078,506        | 11,671,078,506        | 192,496,975            | 3,278,375,555         | 11,478,581,531        | 1.6            | 8,392,702,951         | 28.1           |
| <b>99</b> |                | <b>TRANSFERENCIAS</b>                               | <b>40,000</b>         | <b>40,000</b>         | <b>0</b>               | <b>0</b>              | <b>40,000</b>         | <b>0.0</b>     | <b>40,000</b>         | <b>0.0</b>     |
|           | 50000          | TRANSFERENCIAS Y DONACIONES                         | 40,000                | 40,000                | 0                      | 0                     | 40,000                | 0.0            | 40,000                | 0.0            |
|           |                | <b>Total</b>  | <b>29,233,836,640</b> | <b>29,233,836,640</b> | <b>5,161,532,753</b>   | <b>18,252,813,561</b> | <b>24,072,303,887</b> | <b>17.7</b>    | <b>10,981,023,079</b> | <b>62.4</b>    |

ANEXO No. 4  
SECRETARÍA DE FINANZAS  
ADMINISTRACIÓN PÚBLICA DESCENTRALIZADA  
INSTITUCIÓN: 603 INSTITUTO NACIONAL DE PREVISIÓN DEL MAGISTERIO (INPREMA)  
MODIFICACIONES PRESUPUESTARIAS  
CUARTO TRIMESTRE 2025  
(Cifras en Lempiras)

| Tipo de Modificación | Descripción  | Aumentos          |                   | Disminuciones     |                   | Recursos Propios | Numero de Documento FP - 05 |
|----------------------|--|-------------------|-------------------|-------------------|-------------------|------------------|-----------------------------|
|                      |  | Nacionales        | Total             | Nacionales        | Total             |                  |                             |
| 403                  | Traslados ID entre grupos objetos de gasto 20000,30000 (excepto 21100, 21200, 21300, 21420) entre categorías | 2,500,000         | 2,500,000         | 2,500,000         | 2,500,000         | 0                | 11                          |
| 403                  | Traslados ID entre grupos objetos de gasto 20000,30000 (excepto 21100, 21200, 21300, 21420) entre categorías | 9,400,000         | 9,400,000         | 9,400,000         | 9,400,000         | 0                | 13                          |
| 403                  | Traslados ID entre grupos objetos de gasto 20000,30000 (excepto 21100, 21200, 21300, 21420) entre categorías | 2,900,000         | 2,900,000         | 2,900,000         | 2,900,000         | 0                | 15                          |
| 491                  | Traslados entre Objetos del Gasto de la Administración Central y/o Descentralizadas, SS,U, EPF,EPNF          | 14,375,000        | 14,375,000        | 14,375,000        | 14,375,000        | 0                | 12                          |
|                      | <b>Total</b>   | <b>29,175,000</b> | <b>29,175,000</b> | <b>29,175,000</b> | <b>29,175,000</b> | <b>0</b>         |                             |